Digitized by the Internet Archive
in 2012 with funding from
University of Guelph, University of Windsor, York University and University of Toronto Libraries

http://archive.org/details/provinceofontari1954onta

Ontario Registrar-General's Office
Government Publications

HA
747
O6A45
1954
cop. 2

Vital Statistics

REPORT

RELATING TO THE REGISTRATION OF

BIRTHS, MARRIAGES AND DEATHS

IN THE

PROVINCE OF ONTARIO

FOR THE

YEAR ENDING 31st DECEMBER

1954

(EIGHTY-FIFTH ANNUAL REPORT)

PRINTED UNDER THE AUTHORITY OF
THE HONOURABLE GEORGE H. DUNBAR
Registrar-General

ONTARIO

TORONTO
Printed and Published by Baptist Johnston, Printer to the Queen's Most Excellent Majesty
1956

REPORT

RELATING TO THE REGISTRATION OF

BIRTHS, MARRIAGES AND DEATHS

IN THE

PROVINCE OF ONTARIO

FOR THE

YEAR ENDING 31st DECEMBER

1954

(EIGHTY-FIFTH ANNUAL REPORT)

PRINTED UNDER THE AUTHORITY OF
THE HONOURABLE GEORGE H. DUNBAR
Registrar-General

ONTARIO

TORONTO
Printed and Published by Baptist Johnston, Printer to the Queen's Most Excellent Majesty
1956

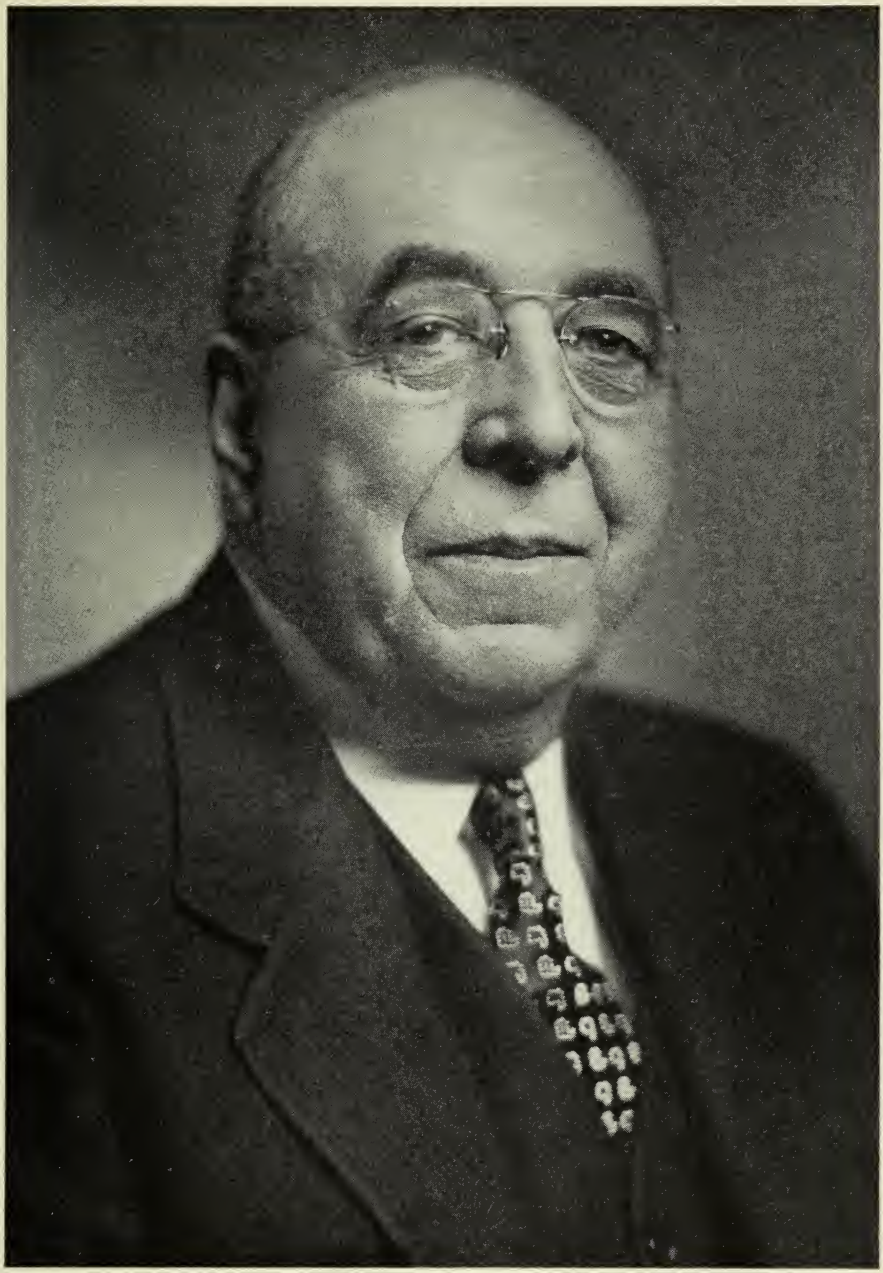

THE HONOURABLE GEORGE H. DUNBAR

(Ottawa South)

REGISTRAR-GENERAL

Foreword

I take pleasure in presenting the 85th Annual Vital Statistics Report compiled by the Office of the Registrar-General. This report is prepared in two parts.

Part I consists of an analytical survey of the vital statistics of the Province, and, in so far as can be portrayed by vital statistics, indicates the trend over the past years in the general state of health of the people of Ontario. In the light of such general trends, it is possible to assess the vital statistics for the year 1954. It also emphasizes certain specific problems in the field of public health such as infant and maternal mortality and deaths from such diseases as heart and cancer.

Part II comprises detailed tables covering the various aspects of vital statistics for the Province of Ontario in 1954.

In conclusion, may I state that while this report is primarily of interest to certain professions and agencies, it will give any interested parties a real insight into the vital statistics concerning births, marriages and deaths of the Province of Ontario.

Registrar-General.

SIR:

I have the honour to submit for your approval the Eighty-fifth Annual Report made in conformity with and under the provisions of the Act respecting the Registration of Births, Marriages and Deaths in the Province of Ontario, for the year ending December 31st, 1954.

I have the honour to be, Sir,

Your obedient servant,

R. B. WALLACE,
Deputy Registrar-General.

TO THE HON. G. H. DUNBAR,
Registrar-General of Ontario.

TABLE OF CONTENTS

	Page
Foreword	5

PART I.—COMPARATIVE AND ANALYTICAL SUMMARY

Population	13
Natural Increase	14
Summary of Vital Statistics by Months	14
Births	15
Infant Mortality	24
Maternal Mortality	28
General Mortality	29
Selected Causes of Death	32
The Four Chief Causes of Death in the Different Age-Groups	35
Deaths from Selected Notifiable Diseases	37
Mortality from Tuberculosis	40
Mortality from Cancer	43
Mortality from Pneumonia, Bronchitis and Influenza	47
Marriages	47
Divorces	47

List of Charts

Chart 1	Birth, Death and Natural Increase Rates per 1,000 Population, Ontario, 1925-1954	16
Chart 2	Percentage of Live Births, Stillbirths and Illegitimate Births in each Age Group of Mothers, Ontario, Five-year Averages 1936-1950 and for the year 1954	20
Chart 3	Infant Mortality, Ontario, Deaths at Each Age Period, Five-year Averages 1936-1950, and for the Year 1954	23
Chart 4	Percentage of Total Deaths in Each Age Group by Sex, Ontario, 1921, 1931, 1941, 1951 and 1954	31
Chart 5	Deaths From Tuberculosis, Cancer and Pneumonia, Ontario, 1947-1954—Rates per 100,000 Population	39

Tables

Table A	Population, Censuses 1921, 1931, 1941 and 1951 and Estimated for Intercensal Years, By Sex, Ontario	13
Table B	Estimated Population of Ontario, by Sex and Age Group, 1954	13
Table C	Natural Increase and Natural Increase Rates, Ontario, 1925-1954	14
Table D	Summary of Vital Statistics by Months, for Residents in the Province of Ontario, 1954	14
Table E	Summary of Live Births, Stillbirths and Illegitimate Live Births, and Rates, Ontario, 1925-1954	15
Table F	Live Births, Classified by Age of Mother, Ontario, 1925-1954	17
Table G	Illegitimate Live Births, Classified by Age of Mother, Ontario, 1925-1954	18
Table H	Stillbirths, Classified by Age of Mother, Ontario, 1925-1954	19
Table I (1)	Stillbirths by Age of Mother and Reported Period of Gestation, Ontario, 1954	21

PAGE

TABLE I (2) Causes of Stillbirth by Age of Mother, Ontario, 1954 21

TABLE I (3) Causes of Stillbirth by Recorded Period of Gestation, Ontario, 1954 22

TABLE J Infant Deaths, by Age at Death, Ontario, 1936-1954 24

TABLE K (1) Deaths of Children Under One Year (Stated Causes of Death), Ontario, 1950-1954 25

TABLE K (2) Deaths of Children Under One Year (Stated Causes of Death), Ontario, 1940-1949 25

TABLE L (1) Infant Mortality in Counties and Districts (Including Cities, Towns and Villages) by Place of Residence, Ontario, 1946-1954, with Five-year Averages, 1944-1953 26

TABLE L (2) Infant Mortality Rates per 1,000 Live Births, in Counties and Districts (Including Cities, Towns and Villages) by Place of Residence, Ontario, 1944-1954, with Five-year Averages, 1944-1953 27

TABLE M Maternal Deaths, and Rate per 1,000 Live Births, by Age, Ontario, 1945-1954, with Five-year Averages, 1936-1950 28

TABLE N Maternal Mortality and Rate per 1,000 Live Births, Classified by Cities, Towns and Rural Areas, Ontario, 1941-1954 28

TABLE O Deaths (Exclusive of Stillbirths) and Death Rates per 1,000 Population, Ontario, 1925-1954 29

TABLE P Death Rates per 1,000 Population for Each Sex and Age Group, 1947-1954 30

TABLE Q (1) Selected Causes of Death in Ontario, 1950-1954 32

TABLE Q (2) Selected Causes of Death in Ontario, 1941-1949 34

TABLE R The Four Chief Causes of Death in the Different Age Groups, Ontario, 1954 35

TABLE S (1) Deaths from Selected Notifiable Diseases, Ontario, 1945-1954 37

TABLE S (2) Death Rates per 100,000 Population, Selected Notifiable Diseases, Ontario, 1945-1954 38

TABLE T (1) Deaths from Tuberculosis (All Forms), by Age and Sex, Ontario, 1945-1954 40

TABLE T (2) Death Rates per 100,000 Population From Tuberculosis, by Age, Ontario, 1945-1954 41

TABLE T (3) Deaths From Tuberculosis by Place of Occurrence and Place of Residence, 1954 42

TABLE U (1) Deaths From Cancer, by Age and Sex, Ontario, 1945-1954 43

TABLE U (2) Death Rates per 100,000 Population From Cancer, by Sex, Ontario, 1945-1954 44

TABLE V Deaths From Cancer, Classified by Sites Affected, 1945-1954 45

TABLE V (1) Death Rates per 100,000 Population, From Cancer, Classified by Sites Affected, 1945-1954 46

TABLE W Deaths From Pneumonia, Bronchitis and Influenza, Ontario, 1944-1954 47

TABLE X Marriages and Marriage Rates per 1,000 Population, Ontario, 1933-1954 47

TABLE Y Dissolutions of Marriage (Divorces) and Rate per 100,000 Population, 1919-1954, and Ratio of Dissolutions to Males and Females, 1935-1954 48

PAGE

PART II.—DETAILED TABLES, 1954

General Summary Tables

TABLE 1 Summary of Births (by Place of Residence of Mothers) and Marriages (by Place of Occurrence) by Counties and Districts (Including Cities, Towns and Villages), Ontario, 1954 51

TABLE 2 Summary of Births (by Place of Residence of Mothers) and Marriages (by Place of Occurrence) for Cities, Towns and Villages of 10,000 Population and over (at the Census of 1951), Ontario, 1954 52

TABLE 3 Summary of Births (by Place of Residence of Mothers) and Marriages (by Place of Occurrence) for Towns and Villages of 5,000 to 10,000 Population (at the Census of 1951), Ontario, 1954 53

TABLE 4 Summary of Births (by Place of Residence of Mothers) and Marriages (by Place of Occurrence) for Towns and Villages of 1,000 to 5,000 Population (at the Census of 1951), Ontario, 1954 54

TABLE 5 Summary of Births (by Place of Residence of Mothers) and Marriages (by Place of Occurrence) for Certain Townships in Ontario, 1954 56

TABLE 6 Summary of Deaths by Counties and Districts (including Cities, Towns and Villages) by Place of Residence, Ontario, 1954 57

TABLE 7 Summary of Deaths for Cities, Towns and Villages of 10,000 Population and Over (at the Census of 1951), by Place of Residence, Ontario, 1954 58

TABLE 8 Summary of Deaths for Towns and Villages of 5,000 to 10,000 Population (at the Census of 1951) by Place of Residence, Ontario, 1954 59

TABLE 9 Summary of Deaths for Towns and Villages of 1,000 to 5,000 Population (at the Census of 1951) by Place of Residence, Ontario, 1954 60

TABLE 10 Summary of Deaths for Certain Townships, by Place of Residence, Ontario, 1954 62

TABLE 11 Live Births and Live Births in Hospitals by Occurrence and Place of Residence of Mothers, for Counties and Districts, Ontario, 1954 63

TABLE 12 Live Births and Live Births in Hospitals by Place of Occurrence and Place of Residence of Mothers, for Cities, Towns and Villages of 1,000 Population and over (at the Census of 1951), Ontario, 1954 64

TABLE 13 Live Births and Live Births in Hospitals by Place of Occurrence and Place of Residence of Mothers for Certain Townships, Ontario, 1954 67

TABLE 14 Live Births by Age of Mother and Birth Order, Ontario, 1954 68

TABLE 15 Live Births by Ages of Parents, Ontario, 1954 69

TABLE 16 Multiple Births by Age of Mother, Ontario, 1954 70

TABLE 17 Live Births by Place of Occurrence and Place of Residence of Mothers, 1954 .. 71

TABLE 18 Marriages, Marital Status of Bridegrooms by Status of Brides, Ontario, 1954 .. 71

TABLE 19 Marriages, Marital Status by Ages of Bridegrooms, Ontario, 1954 72

TABLE 20 Marriages, Marital Status by Ages of Brides, Ontario, 1954 72

TABLE 21 Marriages, Ages of Brides by Ages of Bridegrooms, Ontario, 1954 73

TABLE 22 Marriages, Religious Denominations of Bridegrooms by Religious Denominations of Brides, Ontario, 1954 74

TABLE 23 Marriages, Birthplaces of Bridegrooms by Birthplace of Brides, Ontario, 1954. 76

PAGE

TABLE 24 Infant Deaths and Infant Deaths in Hospitals by Place of Occurrence and Place of Residence for Counties and Districts, Ontario, 1954 77

TABLE 25 Infant Deaths and Infant Deaths in Hospitals by Place of Occurrence and Place of Residence for Cities, Towns and Villages of 1,000 Population and Over (at the Census of 1951), Ontario, 1954 78

TABLE 26 Infant Deaths and Infant Deaths in Hospitals by Place of Occurrence and Place of Residence for Certain Townships, Ontario, 1954 81

TABLE 27 Infant Deaths by Month of Birth, by Month of Death and Sex, by Place of Residence, Ontario, 1954 82

TABLE 28 Causes of Infant Deaths by Sex and Age, by Place of Residence, Ontario, 1954. 84

TABLE 29 Causes of Infant Deaths by Sex and Month of Death, by Place of Residence, Ontario, 1954 88

TABLE 30 Deaths and Deaths in Hospitals by Place of Occurrence and Place of Residence for Counties and Districts, Ontario, 1954 90

TABLE 31 Deaths and Deaths in Hospitals by Place of Occurrence and Place of Residence for Cities, Towns and Villages of 1,000 Population and over (at the Census of 1951), Ontario, 1954 91

TABLE 32 Deaths and Deaths in Hospitals by Place of Occurrence and Place of Residence for certain Townships, Ontario, 1954 94

TABLE 33 Deaths by Single Years of Age and Sex by Place of Residence, Ontario, 1954.. 95

TABLE 34 Deaths by Place of Occurrence and Place of Residence, 1954 96

TABLE 35 Deaths, by Cause, Sex, and Age, by Place of Residence, Ontario, 1954 98

TABLE 36 Cause of Death by Sex for Counties, (Including Cities, Towns and Villages) by Place of Residence, Ontario, 1954 108

TABLE 37 Cause of Death by Sex for Cities, Towns and Villages of 5,000 Population and over (at the Census of 1951), by Place of Residence, Ontario, 1954 120

TABLE 38 Cause of Death by Sex for Certain Townships, Ontario, 1954 152

TABLE 39 Cause of Death by Marital Status, Age, Sex, and Month of Death, by Place of Residence, Ontario, 1954 164

TABLE 40 Classification of Accidental and Violent Deaths According to the Nature of the Injury, Ontario, 1954 178

*TABLE 41 Deaths (Detailed List) by Causes, Sex and Age in Ontario, 1954.

*TABLE 42 Deaths, by Cause and Sex, by Age, Toronto, 1954

*TABLE 43 Deaths, by Cause and Sex, by Age, Ottawa, 1954

*TABLE 44 Deaths, by Cause and Sex, by Age, London, 1954

*TABLE 45 Deaths, by Cause and Sex, by Age, Windsor, 1954

*TABLE 46 Deaths, by Cause and Sex, by Age, Hamilton, 1954

*Information regarding the above tables on file in the Registrar-General's Branch will be furnished upon receipt of a written request.

PART I. COMPARATIVE AND ANALYTICAL SUMMARY

Population

For reference purposes the estimated population of the province over a period of about three decades is shown by sex in Table A, while a distribution by sex and age-groups of the estimated population of 1954 is provided in Table B.

TABLE A POPULATION, CENSUSES 1921, 1931, 1941 AND 1951 AND ESTIMATED FOR INTERCENSAL YEARS, BY SEX, ONTARIO

Year	Total	Male	Female	Year	Total	Male	Female
1921	**2,933,662**	1,481,890	1,451,772	1938	**3,672,000**	1,867,900	1,804,000
1922	**2,980,000**	1,501,300	1,478,700	1939	**3,708,000**	1,884,500	1,823,500
1923	**3,013,000**	1,512,600	1,500,400	1940	**3,747,000**	1,902,700	1,844,300
1924	**3,059,000**	1,531,900	1,527,100	1941	**3,787,655**	1,921,201	1,866,454
1925	**3,111,000**	1,533,000	1,558,000	1942	**3,884,000**	1,966,400	1,917,600
1926	**3,164,300**	1,576,100	1,588,200	1943	**3,915,000**	1,981,600	1,933,400
1927	**3,219,000**	1,611,900	1,607,100	1944	**3,963,000**	2,004,600	1,958,400
1928	**3,278,000**	1,651,500	1,626,500	1945	**4,000,000**	2,014,600	1,985,400
1929	**3,334,000**	1,685,500	1,648,500	1946	**4,093,000**	2,064,300	2,028,700
1930	**3,386,000**	1,718,700	1,667,300	1947	**4,176,000**	2,106,400	2,069,600
1931	**3,431,683**	1,748,844	1,682,839	1948	**4,275,000**	2,158,900	2,116,100
1932	**3,473,000**	1,768,300	1,704,700	1949	**4,378,000**	2,210,500	2,167,500
1933	**3,512,000**	1,788,300	1,723,700	1950	**4,471,000**	2,249,700	2,221,300
1934	**3,544,000**	1,804,400	1,739,600	1951	**4,597,542**	2,314,170	2,283,372
1935	**3,575,000**	1,820,500	1,754,500	1952	**4,766,000**	2,406,400	2,359,600
1936	**3,605,500**	1,840,000	1,765,500	1953	**4,897,000**	2,471,900	2,425,100
1937	**3,637,000**	1,851,200	1,785,800	1954	**5,046,000**	2,547,000	2,499,000

The estimated populations for 1922 to 1930, 1932 to 1940 and 1942 to 1950 have been revised and the necessary adjustments have been made in the tables showing rates.

TABLE B ESTIMATED POPULATION OF ONTARIO, BY SEX AND AGE-GROUP, 1954

AGE GROUP	Total	Male	Female	AGE GROUP	Total	Male	Female
Under 5	590,700	302,500	288,200	50-54	260,900	133,500	127,400
5-9	481,400	246,400	235,000	55-59	226,500	113,400	113,100
10-14	378,800	193,100	185,700	**45-59**	**782,100**	**399,200**	**382,900**
0-14	**1,450,900**	**742,000**	**708,900**				
				60-64	190,100	93,900	96,200
15-19	332,200	169,900	162,300	65-69	161,600	79,600	82,000
20-24	360,500	184,500	176,000	70-74	126,400	60,400	66,000
25-29	405,000	203,500	201,500	**60-74**	**478,100**	**233,900**	**244,200**
15-29	**1,097,700**	**557,900**	**539,800**				
				75-79	80,100	36,900	43,200
30-34	385,200	190,600	194,600	80-84	41,100	18,000	23,100
35-39	372,500	188,200	184,300	85-89	16,000	6,400	9,600
40-44	336,800	171,900	164,900	**75-89**	**137,200**	**61,300**	**75,900**
30-44	**1,094,500**	**550,700**	**543,800**				
				90 and over	**5,500**	**2,000**	**3,500**
45-49	294,700	152,300	142,400				
				Total	**5,046,000**	**2,547,000**	**2,499,000**

Figures supplied by Social Analysis Branch, Dominion Bureau of Statistics.

*These estimates do not take into account interprovincial migration, figures for which are not available for intercensal years.

The rural and urban distribution of the 1954 population was as follows:—

Population Group	Assessed Population	Per cent
Incorporated centres *10,000 population and over	2,237,402	44.3
Incorporated centres *5,000 to 10,000 population	265,923	5.3
Incorporated centres *1,000 to 5,000 population	367,934	7.3
Rural population (including incorporated centres under *1,000)	2,174,741	43.1

*As at the Census of 1951.

Natural Increase

The natural increase in the population and the computed rates for the period 1925 to 1954 are shown in Table C.

TABLE C NATURAL INCREASE AND NATURAL INCREASE RATES, ONTARIO, 1925-1954

Year	Live Births	Deaths	Excess of Births over Deaths	Natural Increase Rate per 1,000 Population
1925	70,122	33,960	36,162	11.6
1926	67,617	35,909	31,708	10.0
1927	67,671	34,775	32,896	10.2
1928	68,510	37,128	31,382	9.5
1929	68,458	38,123	30,335	9.1
1930	71,263	37,313	33,950	10.0
1931	69,209	35,705	33,504	9.7
1932	66,842	36,469	30,373	8.7
1933	63,646	35,301	28,345	8.1
1934	62,234	35,119	27,115	7.7
1935	63,069	36,317	26,752	7.5
1936	62,451	37,571	24,880	6.9
1937	61,645	38,475	23,170	6.3
1938	65,564	36,890	28,674	7.8
1939	64,123	37,530	26,593	7.1
1940	68,524	38,503	30,021	8.0
1941	72,262	39,226	33,036	8.7
1942	78,192	39,119	39,073	10.1
1943	81,173	41,063	40,110	10.2
1944	78,090	39,781	38,309	9.7
1945	78,974	39,499	39,475	9.8
1946	97,446	39,758	57,688	14.1
1947	108,853	41,619	67,234	16.1
1948	104,195	42,364	61,831	14.5
1949	106,601	43,379	63,222	14.4
1950	108,708	43,948	64,760	14.5
1951	114,827	43,981	70,846	15.4
1952	123,891	44,402	79,489	16.5
1953	129,771	45,242	84,529	17.3
1954	136,261	44,515	91,746	18.2

TABLE D SUMMARY OF VITAL STATISTICS BY MONTHS, FOR RESIDENTS IN THE PROVINCE OF ONTARIO, 1954

MONTH	Live Births	Marriages	Deaths	Infant Deaths
January	10,815	2,077	4,135	337
February	10,267	2,586	3,503	295
March	11,606	1,897	3,729	272
April	11,286	3,104	3,814	294
May	11,646	4,526	3,745	294
June	11,424	5,087	3,647	288
July	11,972	5,364	3,563	300
August	11,676	3,750	3,357	255
September	11,878	5,379	3,383	266
October	11,484	5,327	3,876	297
November	10,993	3,184	3,730	282
December	11,214	2,747	4,033	337
Total	**136,261**	**45,028**	**44,515**	**3,517**

Births

Table E presents a historical summary of births, stillbirths and illegitimate births, together with computed rates for each, while Chart 1 portrays the general trends over the same period.

TABLE E SUMMARY OF LIVE BIRTHS, STILLBIRTHS AND ILLEGITIMATE LIVE BIRTHS, AND RATES, ONTARIO, 1925-1954

Year	Live Births				Stillbirths	
	Total		* Illegitimate			
	Number	Rate per 1,000 Population	Number	Rate per 1,000 Live Births	Number	Rate per 1,000 Live Births
1925	70,122	22.5	1,881	26.8	2,782	39.7
1926	67,617	21.4	1,823	26.9	2,812	41.5
1927	67,671	21.0	1,958	28.9	2,758	40.7
1928	68,510	20.9	2,170	31.7	2,793	40.7
1929	68,458	20.5	2,376	34.7	2,730	39.9
1930	71,263	21.0	2,651	37.2	2,713	38.1
1931	69,209	20.2	2,773	40.1	2,652	38.3
1932	66,842	19.2	2,834	42.3	2,377	35.5
1933	63,646	18.1	2,786	43.7	2,161	33.9
1934	62,234	17.6	2,500	40.1	2,091	33.5
1935	63,069	17.6	2,642	41.9	2,140	33.9
1936	62,451	17.3	2,788	44.6	2,034	32.5
1937	61,645	16.9	2,796	45.3	1,988	32.2
1938	65,564	17.9	3,061	46.7	2,015	30.7
1939	64,123	17.3	2,884	44.9	1,965	30.6
1940	68,524	18.3	3,167	46.2	2,037	29.7
1941	72,262	19.1	3,384	46.8	2,084	28.8
1942	78,192	20.1	3,789	48.5	2,088	26.7
1943	81,173	20.7	3,741	46.1	2,060	25.3
1944	78,090	19.7	3,764	48.2	1,866	23.9
1945	78,974	19.7	4,075	51.5	1,844	23.3
1946	97,446	23.8	4,165	42.7	2,016	20.7
1947	108,853	26.1	4,748	43.6	2,176	19.9
1948	104,195	24.4	4,795	46.0	1,972	18.9
1949	106,601	24.3	3,802	35.7	2,002	18.8
1950	108,708	24.3	3,772	34.7	1,932	17.8
1951	114,827	25.0	3,807	33.2	1,975	17.2
1952	123,891	26.0	3,920	31.6	2,085	16.8
1953	129,771	26.5	4,080	31.4	1,952	15.0
1954	136,261	27.0	4,251	31.2	2,027	14.9

* Born to unmarried Mothers

There was a definite increase in live births in 1947 when the rate was 26 decreasing slightly for the years 1948 to 1950 and showing a decided increase for the years 1951, 1952, 1953 and 1954.

The stillbirth rate, on the other hand, has been on an extremely encouraging downward trend. In 1954 for every 1,000 babies born alive, 15 were stillborn.

With respect to illegitimacy, Table G and Chart 2 indicate that the great majority of the illegitimate live births occur to mothers under 25 years of age. Of every 100 such births in 1954, 77 were to this group of mothers.

Chart 1

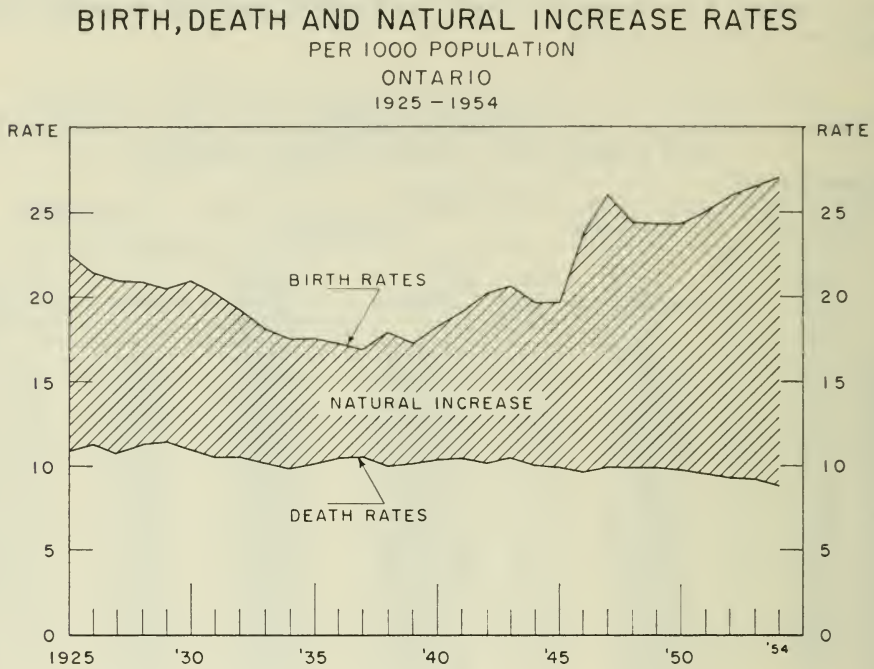
BIRTH, DEATH AND NATURAL INCREASE RATES
PER 1000 POPULATION
ONTARIO
1925 – 1954
RATE
RATE
25
20
15
10
5
0
BIRTH RATES
NATURAL INCREASE
DEATH RATES
1925
'30
'35
'40
'45
'50
'54

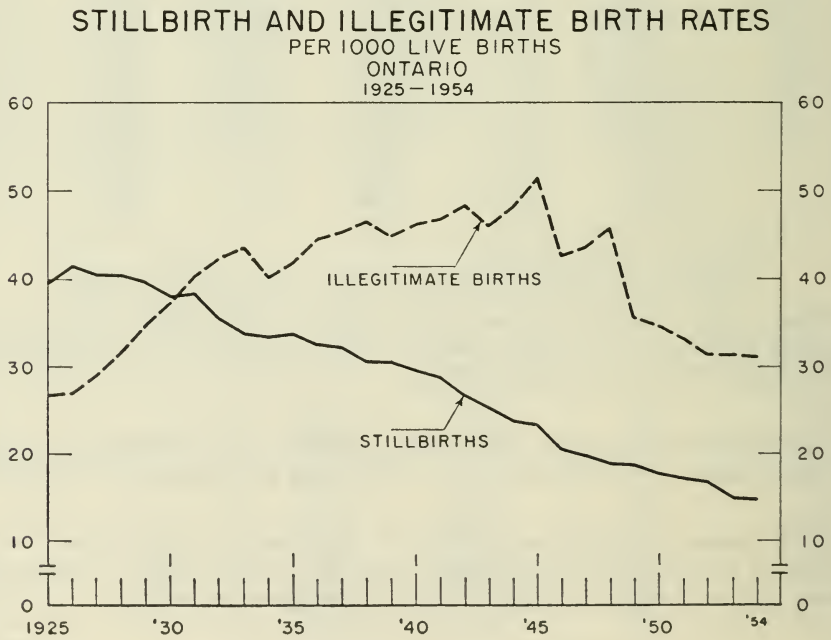
STILLBIRTH AND ILLEGITIMATE BIRTH RATES
PER 1000 LIVE BIRTHS
ONTARIO
1925 – 1954
60
50
40
30
20
10
0
ILLEGITIMATE BIRTHS
STILLBIRTHS
1925
'30
'35
'40
'45
'50
'54

TABLE F LIVE BIRTHS, CLASSIFIED BY AGE OF MOTHER, ONTARIO, 1925-1954

Year	Total	AGE OF MOTHER								
		Under 15	15-19	20-24	25-29	30-34	35-39	40-44	45-49	50 and over
		NUMBER OF BIRTHS								
1925	**70,122**	34	4,476	16,782	19,783	15,272	9,930	3,535	301	9
1926	**67,617**	17	4,287	16,218	18,748	14,918	9,591	3,519	314	5
1927	**67,671**	23	4,612	16,645	18,404	14,703	9,453	3,474	342	15
1928	**68,510**	23	4,867	17,364	18,317	14,823	9,364	3,458	292	2
1929	**68,458**	34	5,079	17,823	18,522	14,329	9,122	3,237	304	8
1930	**71,263**	38	5,448	18,884	19,170	14,794	9,277	3,378	272	2
1931	**69,209**	32	5,511	18,326	18,738	14,192	8,958	3,157	289	6
1932	**66,842**	15	5,249	17,857	18,188	13,406	8,742	3,084	299	2
1933	**63,646**	29	5,164	16,927	17,446	12,738	8,223	2,848	269	2
1934	**62,234**	21	4,842	16,697	17,213	12,435	7,840	2,897	285	4
1935	**63,069**	20	4,906	17,225	17,636	12,380	7,848	2,790	260	4
1936	**62,451**	30	4,865	17,428	17,425	12,316	7,482	2,698	201	6
1937	**61,645**	19	4,974	17,399	17,297	12,172	7,055	2,502	223	4
1938	**65,564**	29	5,486	18,654	18,532	12,833	7,304	2,515	210	1
1939	**64,123**	21	5,445	18,041	18,210	12,724	7,138	2,311	231	2
1940	**68,524**	18	5,977	19,439	19,952	13,399	7,187	2,350	202	..
1941	**72,262**	28	6,118	21,401	21,413	13,568	7,228	2,325	180	1
1942	**78,192**	27	6,414	23,432	23,113	14,876	7,696	2,429	201	4
1943	**81,173**	29	6,040	24,013	24,083	15,934	8,414	2,465	191	4
1944	**78,090**	25	5,638	22,389	22,101	16,548	8,712	2,503	170	4
1945	**78,974**	16	5,498	22,437	22,084	16,825	9,242	2,672	199	1
1946	**97,446**	36	6,552	29,291	28,666	19,728	10,114	2,818	236	5
1947	**108,853**	37	7,874	33,728	32,576	20,908	10,522	3,005	200	3
1948	**104,195**	36	8,089	31,567	31,537	19,606	10,231	2,910	217	2
1949	**106,601**	34	8,323	31,322	33,190	19,897	10,711	2,917	205	2
1950	**108,708**	41	8,630	31,085	33,948	20,891	10,981	2,920	209	3
1951	**114,827**	37	9,298	32,709	35,852	22,199	11,441	3,073	213	5
1952	**123,891**	38	9,920	35,497	38,130	24,846	12,049	3,228	181	2
1953	**129,771**	43	10,346	37,072	39,300	26,710	12,701	3,406	191	2
1954	**136,261**	56	10,830	39,112	40,476	28,615	13,072	3,829	268	3
Year	Total	PERCENTAGE								
1925	**100.0**	0.05	6.3	23.9	28.2	21.7	14.1	5.0	0.4	0.01
1926	**100.0**	0.03	6.3	23.9	27.7	22.1	14.1	5.2	0.5	0.01
1927	**100.0**	0.03	6.8	24.5	27.1	21.7	13.9	5.1	0.5	0.02
1928	**100.0**	0.03	7.1	25.3	26.7	21.6	13.7	5.1	0.4	....
1929	**100.0**	0.05	7.4	26.0	27.1	20.9	13.3	4.7	0.4	0.01
1930	**100.0**	0.05	7.6	26.5	26.9	20.7	13.0	4.7	0.3	....
1931	**100.0**	0.05	7.9	26.5	27.1	20.5	12.9	4.5	0.4	0.01
1932	**100.0**	0.02	7.9	26.7	27.2	20.1	13.1	4.6	0.4	....
1933	**100.0**	0.05	8.1	26.7	27.5	20.1	12.9	4.5	0.4	....
1934	**100.0**	0.03	7.7	26.8	27.7	19.9	12.5	4.7	0.5	0.01
1935	**100.0**	0.03	7.7	27.3	27.9	19.6	12.4	4.4	0.4	0.01
1936	**100.0**	0.05	7.7	27.9	27.9	19.7	11.9	4.3	0.3	0.01
1937	**100.0**	0.03	8.1	28.2	28.1	19.7	11.4	4.1	0.3	0.01
1938	**100.0**	0.04	8.3	28.5	28.3	19.5	11.1	3.8	0.3	....
1939	**100.0**	0.03	8.5	28.1	28.3	19.8	11.1	3.6	0.3	....
1940	**100.0**	0.03	8.7	28.3	29.1	19.5	10.5	3.4	0.3	....
1941	**100.0**	0.04	8.5	29.6	29.6	18.7	10.0	3.2	0.2	....
1942	**100.0**	0.03	8.2	29.9	29.5	19.0	9.8	3.1	0.3	0.01
1943	**100.0**	0.03	7.4	29.5	29.7	19.6	10.3	3.0	0.2	0.01
1944	**100.0**	0.03	7.2	28.7	28.3	21.1	11.1	3.2	0.2	0.01
1945	**100.0**	0.02	6.9	28.4	27.9	21.3	11.7	3.3	0.3	(1)
1946	**100.0**	0.03	6.7	30.1	29.4	20.2	10.3	2.9	0.2	0.01
1947	**100.0**	0.03	7.2	30.9	29.9	19.2	9.7	2.7	0.1	(1)
1948	**100.0**	0.03	7.7	30.3	30.3	18.8	9.8	2.7	0.2	(1)
1949	**100.0**	0.03	7.8	29.3	31.1	18.7	10.0	2.7	0.1	(1)
1950	**100.0**	0.03	7.9	28.5	31.2	19.2	10.1	2.7	0.1	(1)
1951	**100.0**	0.03	8.1	28.5	31.2	19.3	10.0	2.7	0.1	(1)
1952	**100.0**	0.03	8.0	28.7	30.8	20.1	9.7	2.6	0.1	(1)
1953	**100.0**	0.03	8.0	28.6	30.3	20.6	9.8	2.6	0.1	(1)
1954	**100.0**	0.04	7.9	28.7	29.7	21.0	9.6	2.8	0.2	(1)

NOTE: Births to mothers of "not stated" ages have been distributed on the basis of specified ages.

(1) Less than 0.01 per cent.

TABLE G ILLEGITIMATE LIVE BIRTHS, *CLASSIFIED BY AGE OF MOTHER, ONTARIO, 1925-1954

Year	Total	AGE OF MOTHER							
		Under 15	15-19	20-24	25-29	30-34	35-39	40-44	45 and over
		NUMBER OF ILLEGITIMATE BIRTHS							
1925	**1,881**	27	764	631	260	106	66	25	2
1926	**1,823**	15	725	640	241	115	61	19	7
1927	**1,958**	16	796	703	231	126	59	25	2
1928	**2,170**	21	863	791	278	119	80	17	1
1929	**2,376**	31	926	867	303	152	66	29	2
1930	**2,651**	33	974	1,003	345	160	107	24	5
1931	**2,773**	29	1,080	988	378	170	92	32	4
1932	**2,834**	13	1,031	1,043	417	182	87	54	7
1933	**2,786**	21	1,064	1,010	370	175	97	48	1
1934	**2,500**	17	831	955	380	182	91	38	6
1935	**2,642**	19	895	1,047	377	167	99	34	4
1936	**2,788**	29	911	1,102	422	187	94	41	2
1937	**2,796**	17	887	1,037	447	231	128	44	5
1938	**3,061**	22	978	1,180	486	215	132	45	3
1939	**2,884**	21	917	1,075	495	223	119	33	1
1940	**3,167**	13	1,043	1,159	530	255	116	50	1
1941	**3,384**	21	1,009	1,281	626	254	150	39	4
1942	**3,789**	22	1,133	1,434	639	337	158	61	5
1943	**3,741**	28	1,100	1,388	696	343	135	46	5
1944	**3,764**	21	1,137	1,408	632	350	166	45	5
1945	**4,075**	8	1,137	1,580	724	355	208	56	7
1946	**4,165**	32	1,193	1,666	703	320	187	56	8
1947	**4,748**	33	1,382	1,697	900	426	234	72	4
1948	**4,795**	25	1,403	1,727	916	424	227	67	6
1949	**3,802**	28	1,452	1,395	591	236	79	19	2
1950	**3,772**	33	1,469	1,334	560	240	114	20	2
1951	**3,807**	25	1,507	1,387	543	232	85	26	2
1952	**3,920**	27	1,543	1,415	585	224	101	23	2
1953	**4,080**	34	1,577	1,462	573	276	122	34	2
1954	**4,251**	40	1,685	1,536	589	242	124	34	1
Year	Total	PERCENTAGE							
1925	**100.0**	1.4	40.6	33.5	13.8	5.6	3.5	1.3	0.1
1926	**100.0**	0.8	39.7	35.1	13.2	6.3	3.3	1.0	0.3
1927	**100.0**	0.8	40.7	35.9	11.7	6.4	3.0	1.3	0.1
1928	**100.0**	0.9	39.7	36.5	12.8	5.5	3.7	0.7	0.05
1929	**100.0**	1.3	38.9	36.5	12.7	6.3	2.7	1.2	0.1
1930	**100.0**	1.2	36.7	37.8	13.0	6.0	4.0	0.9	0.1
1931	**100.0**	1.0	38.9	35.6	13.6	6.1	3.3	1.1	0.1
1932	**100.0**	0.5	36.3	36.8	14.7	6.4	3.1	1.9	0.2
1933	**100.0**	0.7	38.1	36.3	13.3	6.3	3.5	1.7	0.03
1934	**100.0**	0.7	33.2	38.2	15.2	7.3	3.6	1.5	0.2
1935	**100.0**	0.7	33.9	39.6	14.3	6.3	3.7	1.3	0.1
1936	**100.0**	1.0	32.7	39.5	15.1	6.7	3.3	1.5	0.1
1937	**100.0**	0.6	31.7	37.1	15.9	8.3	4.5	1.5	0.1
1938	**100.0**	0.7	31.9	38.5	15.9	7.0	4.3	1.5	0.1
1939	**100.0**	0.7	31.7	37.3	17.1	7.7	4.1	1.1	0.03
1940	**100.0**	0.4	32.9	36.5	16.7	8.1	3.7	1.5	0.03
1941	**100.0**	0.6	29.8	37.9	18.5	7.5	4.4	1.1	0.1
1942	**100.0**	0.5	29.9	37.8	16.9	8.9	4.1	1.6	0.1
1943	**100.0**	0.7	29.4	37.1	18.6	9.1	3.6	1.2	0.1
1944	**100.0**	0.5	30.2	37.4	16.7	9.3	4.4	1.1	0.1
1945	**100.0**	0.1	27.9	38.7	17.7	8.7	5.1	1.3	0.1
1946	**100.0**	0.7	28.6	40.0	16.9	7.7	4.5	1.3	0.1
1947	**100.0**	0.7	29.1	35.7	18.9	8.9	4.9	1.5	0.1
1948	**100.0**	0.5	29.3	36.0	19.1	8.8	4.7	1.3	0.1
1949	**100.0**	0.7	38.1	36.7	15.5	6.2	2.1	0.5	0.1
1950	**100.0**	0.9	38.9	35.3	14.8	6.3	3.0	0.5	0.1
1951	**100.0**	0.7	39.6	36.4	14.3	6.1	2.2	0.7	0.1
1952	**100.0**	0.7	39.4	36.1	14.9	5.7	2.6	0.6	0.1
1953	**100.0**	0.8	38.7	35.8	14.0	6.8	3.0	0.8	0.05
1954	**100.0**	0.9	39.6	36.1	13.9	5.7	2.9	0.8	0.02

NOTE:—Births to mothers of "not stated" ages have been distributed on the basis of specified ages.

* Born to unmarried Mothers.

TABLE H STILLBIRTHS, CLASSIFIED BY AGE OF MOTHER, ONTARIO, 1925-1954

Year	Total	AGE OF MOTHER							
		Under 15	15-19	20-24	25-29	30-34	35-39	40-44	45 and over
		NUMBER OF STILLBIRTHS							
1925	**2,674**	1	137	484	647	613	545	216	31
1926	**2,812**	1	159	526	653	639	518	277	39
1927	**2,758**	1	179	569	643	603	493	238	32
1928	**2,793**	1	205	540	641	586	559	230	31
1929	**2,730**	2	196	587	615	604	455	242	29
1930	**2,713**	1	197	566	613	610	475	216	35
1931	**2,652**	2	204	579	617	580	463	185	22
1932	**2,377**	...	173	488	563	485	430	214	24
1933	**2,161**	1	146	438	510	458	405	170	33
1934	**2,091**	1	143	449	483	456	362	177	20
1935	**2,140**	1	132	460	522	437	384	180	24
1936	**2,034**	...	119	458	496	414	333	190	24
1937	**1,988**	2	148	413	490	400	326	184	25
1938	**2,015**	2	148	437	485	427	336	155	25
1939	**1,965**	2	144	417	497	416	318	152	19
1940	**2,037**	1	136	422	517	460	345	140	16
1941	**2,084**	2	147	461	579	446	309	129	11
1942	**2,088**	2	141	461	552	440	333	142	17
1943	**2,060**	1	121	445	587	445	312	129	20
1944	**1,866**	...	97	445	449	435	308	115	17
1945	**1,844**	..	96	437	427	409	323	137	15
1946	**2,016**	2	123	457	536	445	303	132	18
1947	**2,176**	1	133	532	604	463	322	111	10
1948	**1,972**	1	123	508	476	437	306	101	20
1949	**2,002**	...	144	474	531	410	315	120	8
1950	**1,932**	....	135	435	533	362	320	137	10
1951	**1,975**	2	160	431	492	422	313	133	22
1952	**2,085**	3	130	469	565	452	325	128	13
1953	**1,952**	1	132	428	540	423	289	125	14
1954	**2,027**	...	125	434	545	463	297	146	17
Year	Total	PERCENTAGE							
1925	**100.0**	0.03	5.1	18.1	24.1	22.9	20.3	8.1	1.1
1926	**100.0**	0.03	5.7	18.7	23.2	22.7	18.4	9.9	1.3
1927	**100.0**	0.03	6.5	20.6	23.3	21.9	17.9	8.6	1.1
1928	**100.0**	0.03	7.3	19.3	22.9	20.9	20.0	8.2	1.1
1929	**100.0**	0.07	7.1	21.5	22.5	22.1	16.7	8.9	1.1
1930	**100.0**	0.03	7.3	20.9	22.5	22.5	17.5	7.9	1.3
1931	**100.0**	0.07	7.7	21.8	23.3	21.9	17.5	6.9	0.8
1932	**100.0**	...	7.3	20.5	23.7	20.4	18.1	9.0	1.0
1933	**100.0**	0.05	6.7	20.3	23.6	21.1	18.7	7.9	1.5
1934	**100.0**	0.05	6.8	21.5	23.1	21.8	17.3	8.5	0.9
1935	**100.0**	0.05	6.1	21.5	24.3	20.4	17.9	8.4	1.1
1936	**100.0**	...	5.9	22.5	24.3	20.4	16.3	9.3	1.1
1937	**100.0**	0.1	7.4	20.7	24.6	20.1	16.3	9.3	1.3
1938	**100.0**	0.09	7.3	21.7	24.1	21.1	16.7	7.7	1.2
1939	**100.0**	0.1	7.3	21.2	25.3	21.1	16.1	7.7	0.9
1940	**100.0**	0.05	6.7	20.7	25.3	22.5	16.9	6.9	0.7
1941	**100.0**	0.1	7.1	22.1	27.7	21.4	14.8	6.1	0.5
1942	**100.0**	0.1	6.7	22.1	26.4	21.1	15.9	6.8	0.8
1943	**100.0**	0.05	5.9	21.6	28.5	21.6	15.1	6.3	0.9
1944	**100.0**	...	5.1	23.8	24.1	23.3	16.5	6.1	0.9
1945	**100.0**	...	5.2	23.7	23.1	22.1	17.5	7.4	0.8
1946	**100.0**	0.1	6.1	22.7	26.5	22.1	15.0	6.5	0.9
1947	**100.0**	0.05	6.1	24.4	27.7	21.3	14.7	5.1	0.5
1948	**100.0**	0.1	6.2	25.7	24.1	22.1	15.5	5.1	1.0
1949	**100.0**	....	7.1	23.7	26.5	20.5	15.7	5.9	0.3
1950	**100.0**	....	6.9	22.5	27.5	18.7	16.5	7.1	0.5
1951	**100.0**	0.1	8.1	21.8	24.9	21.3	15.8	6.7	1.1
1952	**100.0**	0.1	6.2	22.5	27.1	21.7	15.6	6.1	0.6
1953	**100.0**	0.1	6.8	21.9	27.7	21.7	14.8	6.4	0.7
1954	**100.0**	...	6.2	21.4	26.9	22.8	14.7	7.2	0.8

NOTE:—1925 figures for married mothers only.
Stillbirths to mothers of "not stated" ages have been distributed on the basis of specified ages.

Chart 2

PERCENTAGE OF

LIVE BIRTHS, STILLBIRTHS AND ILLEGITIMATE BIRTHS

IN EACH AGE GROUP OF MOTHERS

ONTARIO

FIVE-YEAR AVERAGES 1936-1950

AND FOR THE YEAR 1954

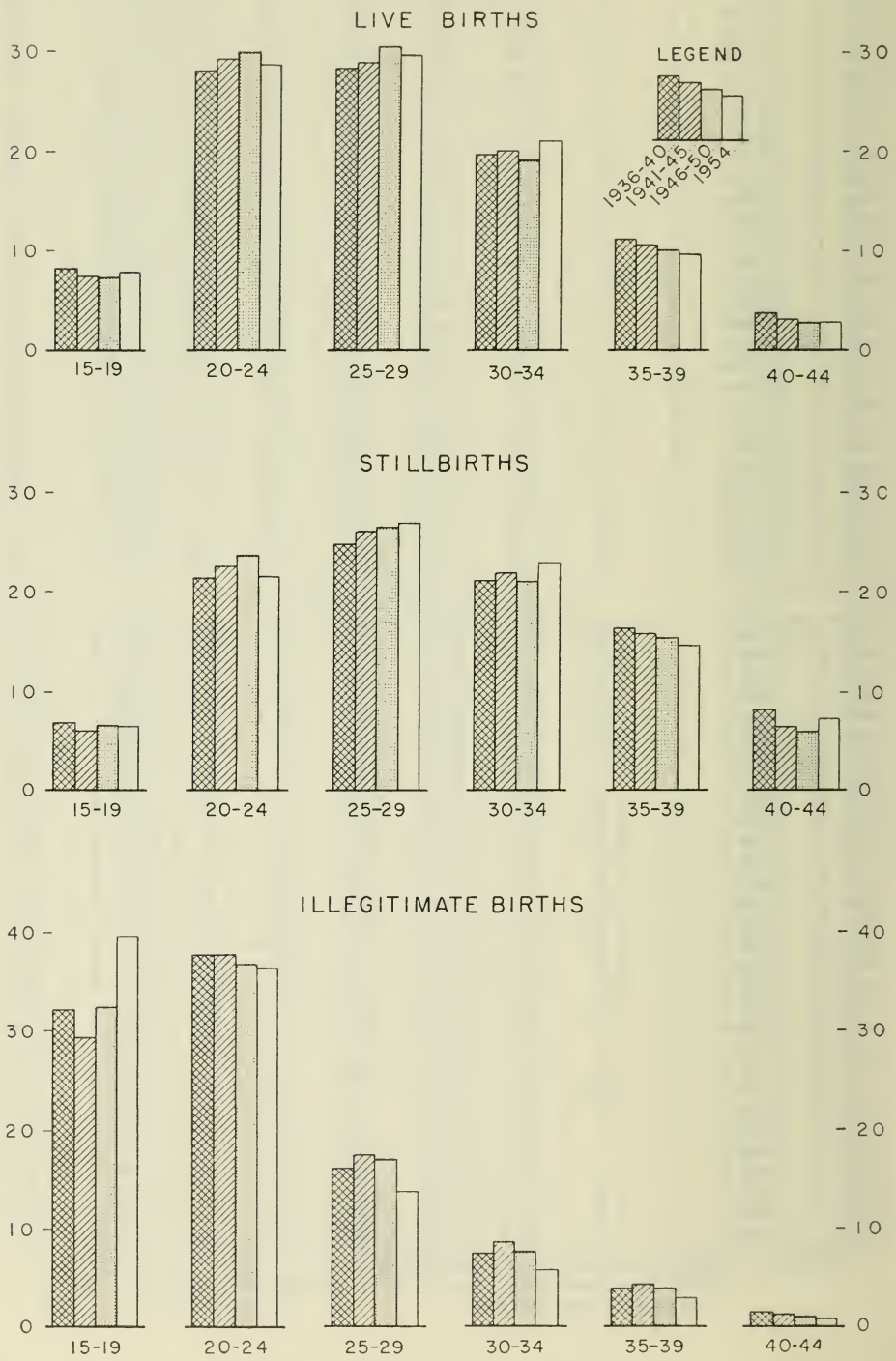

Stillbirths

In 1953, for the first time, certain detailed information regarding stillbirths registered in Ontario was published in this Report.

The data included in the following three tables comprises the total number of stillbirths (2,027) registered to resident mothers of this Province.

Of the 2,027 stillbirths registered during the year, 1,123 deaths or 55.4 per cent occurred at or near term, while 875 deaths or 43.2 per cent were recorded as less than 37 weeks' gestation (Table I(1)).

In Table I(2) there are shown the ten major categories of causes of stillbirth according to the age of the mother while in Table I(3) the same ten causes of stillbirth are set out by periods of gestation.

TABLE I (1) STILLBIRTHS BY AGE OF MOTHER AND REPORTED PERIOD OF GESTATION, ONTARIO, 1954

Recorded Period of Gestation (Weeks)

Age of Mother	Total	28-31	32-35	36 only	37-39	40-43	44+	Not stated
Total	**2,027**	**308**	**356**	**211**	**359**	**752**	**12**	**29**
Under 20	124	21	25	10	24	44	..	..
20-24	432	73	79	42	92	135	3	8
25-29	543	77	90	63	83	215	6	9
30-34	461	60	90	46	85	172	2	6
35-39	296	45	41	36	46	124	1	3
40 and over	162	29	30	13	28	59	..	3
Not stated	9	3	1	1	1	3	..	..

TABLE I (2) CAUSES OF STILLBIRTH BY AGE OF MOTHER, ONTARIO, 1954

I.S.C. No.	Causes of Stillbirth	Age of Mother							
		Total	—20	20-24	25-29	30-34	35-39	40+	Not stated
	Total	**2,027**	**124**	**432**	**543**	**461**	**296**	**162**	**9**
Y30	Chronic disease in mother	26	1	4	10	3	3	5	..
Y31	Acute disease in mother	9	1	3	..	2	2	1	..
Y32	Diseases and conditions of pregnancy and childbirth	207	11	42	49	60	21	24	..
Y34	Difficulties in labour	164	13	34	38	33	33	10	3
Y35	Other causes in mother	23	1	5	9	..	4	4	..
Y36	Placental and cord conditions	655	26	134	177	150	109	56	3
Y37	Birth injury	65	4	6	22	16	11	6	..
Y38	Congenital malformation of foetus	400	41	91	104	87	55	21	1
Y39	Diseases of foetus, and ill-defined causes	478	26	113	134	110	58	35	2

TABLE I (3) CAUSES OF STILLBIRTH BY RECORDED PERIOD OF GESTATION, ONTARIO, 1954

I.S.C. No.	CAUSES OF STILLBIRTH	RECORDED PERIOD OF GESTATION (WEEKS)																		
		Total	28	29	30	31	32	33	34	35	36	37	38	39	40	41	42	43	44+	Not stated
	Total	**2,027**	**135**	**33**	**117**	**23**	**141**	**42**	**109**	**64**	**211**	**88**	**170**	**101**	**653**	**39**	**38**	**22**	**12**	**29**
Y30	Chronic disease in mother	26	3	1	..	..	3	1	4	..	1	1	2	1	6	..	2	..	1	..
Y31	Acute disease in mother	9	3	..	..	1	1	..	1	..	..	..	2	..	1	..	..	..	..	..
Y32	Diseases and conditions of pregnancy and childbirth	207	14	9	17	4	16	3	19	13	25	10	11	16	43	3	..	..	..	4
Y34	Difficulties in labour	164	4	3	5	..	5	3	5	..	14	6	15	11	73	8	5	1	1	5
Y35	Other causes in mother	23	3	..	1	..	4	..	3	1	3	1	3	1	3	..	..	..	..	..
Y36	Placental and cord conditions	655	39	13	38	7	39	19	26	21	56	28	65	36	218	11	16	12	3	8
Y37	Birth injury	65	..	..	1	..	1	..	1	..	9	..	4	2	37	5	1	2	..	2
Y38	Congenital malformation of foetus	400	22	3	21	4	29	13	27	17	53	24	24	13	131	4	7	1	4	3
Y39	Diseases of foetus, and ill defined causes	478	47	4	34	7	43	3	23	12	50	18	44	21	141	8	7	6	3	7

Chart 3

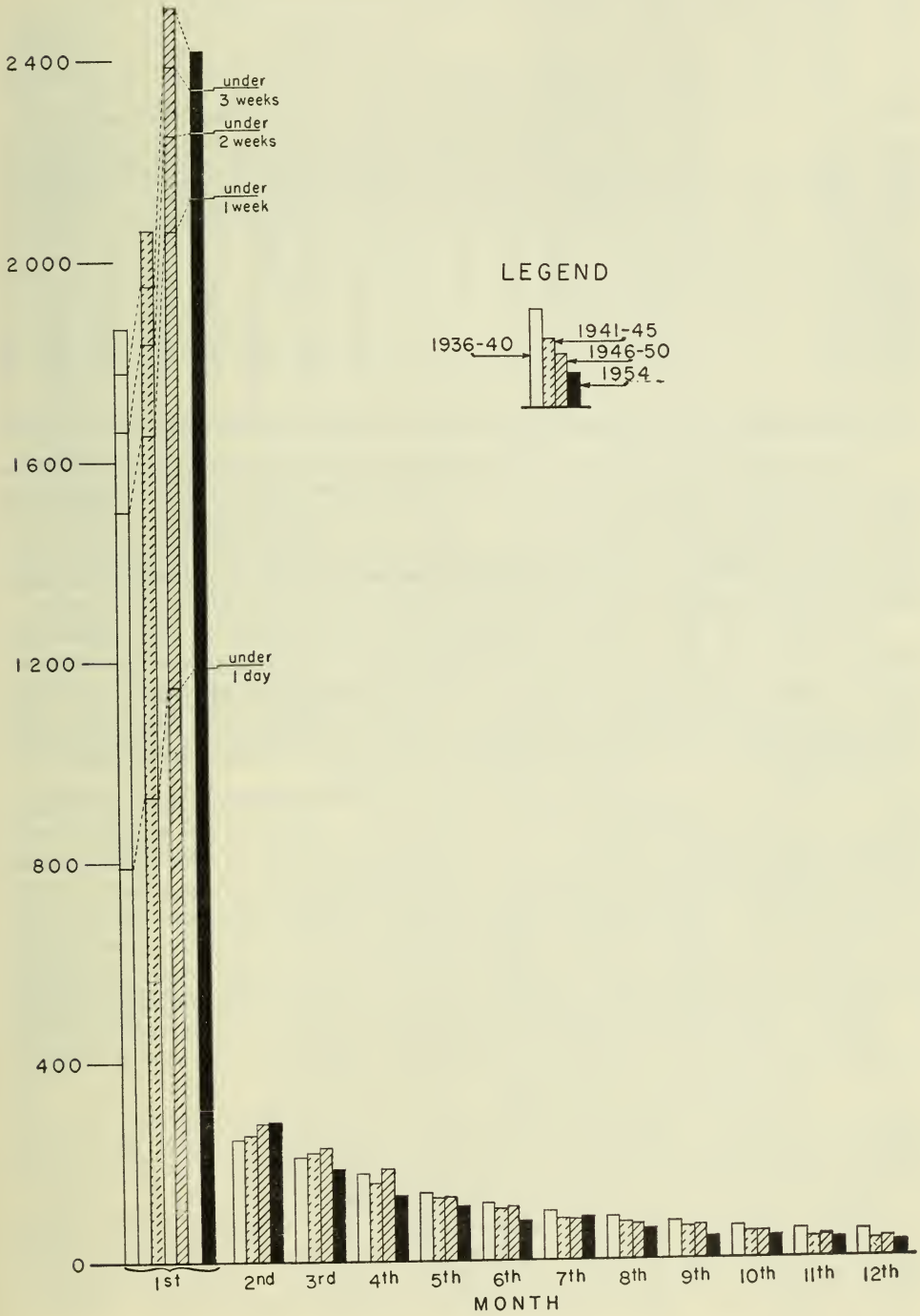
INFANT MORTALITY
ONTARIO
DEATHS AT EACH AGE PERIOD
FIVE-YEAR AVERAGES 1936-1950
AND FOR THE YEAR 1954
2400
2000
1600
1200
800
400
0
under 3 weeks
under 2 weeks
under 1 week
under 1 day
LEGEND
1936-40
1941-45
1946-50
1954
1st
2nd
3rd
4th
5th
6th
7th
8th
9th
10th
11th
12th
MONTH

Infant Mortality

Table J and Chart 3 both show very clearly that although infant and neonatal mortality rates have declined during the past ten years the actual number of children who died before they reached one year of age has increased. These increases must be considered in comparison with the extensive increase in the number of births during the same period.

TABLE J INFANT DEATHS, BY AGE AT DEATH, ONTARIO, 1936-1954

Age at Death	Average			Deaths										10-yr. av.
	1936–1940	1941–1945	1946–1950	1945	1946	1947	1948	1949	1950	1951	1952	1953	1954	1945–1954
Total	**3,194**	**3,275**	**3,795**	**3,209**	**3,653**	**3,914**	**3,684**	**3,974**	**3,751**	**3,545**	**3,789**	**3,696**	**3,517**	**3,673**
Under 1 day	791	930	1,150	1,003	1,172	1,206	1,122	1,112	1,139	1,088	1,147	1.159	1,189	1,134
Under 1 week	1,502	1,656	2,060	1,693	2,104	2,176	2,019	1,984	2,017	2,033	2 155	2 094	2,126	2,040
Under 2 weeks	1,664	1,835	2,251	1,879	2,288	2,376	2,198	2,199	2,194	2,228	2,346	2.281	2,254	2,224
Under 3 weeks	1,777	1,951	2,391	1,981	2,403	2,515	2,340	2,361	2,335	2,320	2,472	2.404	2,340	2,347
1st month	1,867	2,061	2,511	2,100	2,524	2,615	2,463	2,497	2,454	2,429	2,562	2,474	2,415	2,453
2nd month	246	251	277	238	260	295	269	303	258	267	277	291	280	274
3rd month	209	218	229	211	203	242	198	275	228	186	213	185	187	213
4th month	178	158	185	139	156	190	176	216	186	172	160	177	131	170
5th month	139	127	128	113	120	120	132	144	125	104	143	129	111	124
6th month	115	103	108	84	89	85	98	129	137	78	111	102	81	99
7th month	97	82	81	74	72	71	97	93	73	71	77	103	87	82
8th month	88	75	71	59	52	84	64	82	74	57	58	60	62	65
9th month	78	68	68	71	58	75	63	69	76	60	62	53	45	63
10th month	63	54	53	51	38	49	48	68	61	46	49	48	44	50
11th month	58	43	44	48	43	44	35	60	38	46	43	40	40	44
12th month	56	36	40	21	38	44	41	38	41	29	34	34	34	35

Sixth Revision of the International Lists of Diseases and Causes of death

The introduction of the new International Statistical Classification in 1950 was accompanied by a change in the procedure of selecting a cause of death for tabulation where multiple causes were stated. Under the new selection procedure, the cause for tabulation is based on the preference expressed by the physician on the medical certificate as indicated by the order in which he records the causes. This method has replaced the former procedure of arbitrary selection by rules.

The effect of the statistical assignments being guided by the physicians' preference is to make recorded mortality more closely reflect clinical opinion, and the recorded mortality is lowered for certain causes and increased for others. The most dramatic illustration of this is given by diabetes, the deaths for 1950 being 552, 584 in 1951, 529 in 1952, 569 in 1953, 571 in 1954, as compared with 1,157 in 1949.

Noteworthy differences between the figures for 1950-1954 and those for the preceding ten-year period are seen for prematurity, diseases of early infancy, nephritis and diabetes mellitus. In the Fifth Revision of the International List of Causes of Death, "prematurity" (immaturity) was given a high priority in classification. Following the Sixth Revision, various conditions under "Certain Diseases of Early Infancy" were sub-divided as to whether or not there was mention of prematurity. Prematurity became a secondary entity, a residual category being provided when another cause for classification was not recorded.

In the case of diabetes mellitus, the difference is due entirely to the method of selecting the cause of death to be tabulated. Diabetes mellitus was formerly given a high preference when jointly stated with other causes; now, if the physician records diabetes as a contributory condition under Section II of the Medical Certificate, indicating that it was a contributing factor but not the disease which initiated the train of events leading to death, the death is not attributed to diabetes, but to one of the causes set out in Section I.

Terms denoting arteriolar nephrosclerosis, once classified under chronic nephritis, have been assigned to classifications under hypertensive diseases. Fewer deaths are therefore now attributed to nephritis, while the number of deaths assigned to "hypertension without mention of heart disease" shows a considerable increase.

TABLE K (1) DEATHS OF CHILDREN UNDER ONE YEAR (STATED CAUSES OF DEATH), ONTARIO, 1950-1954

Int. List No.	Causes of Death	1950	1951	1952	1953	1954
		Number of Deaths				
	Total	**3,751**	**3,545**	**3,789**	**3,696**	**3,517**
774-776	Immaturity	786	723	742	779	708
762, 765-773	Other diseases of early infancy	681	663	769	748	823
750-759	Congenital malformations	640	689	677	649	632
480-502, 763	Pneumonia, influenza and bronchitis	492	384	412	482	416
760, 761	Birth injury	414	464	474	385	397
543, 571, 572, 764, 045-048	Gastritis, duodenitis, enteritis, colitis and dysentery	255	209	239	219	127
800-999	Accidental and violent deaths	162	167	196	167	189
056	Whooping cough	29	18	10	8	9
	Other causes	292	228	270	259	216
Int. List No.	Causes of Death	Rate Per 1,000 Live Births				
	Total	**34.5**	**30.9**	**30.6**	**28.5**	**25.8**
774-776	Immaturity	7.2	6.3	6.0	6.0	5.2
762, 765-773	Other diseases of early infancy	6.3	5.7	6.2	5.8	6.0
750-759	Congenital malformations	5.9	6.0	5.5	5.0	4.6
480-502, 763	Pneumonia, influenza and bronchitis	4.5	3.3	3.3	3.7	3.1
760, 761	Birth injury	3.8	4.0	3.8	3.0	2.9
543, 571, 572, 764, 045-048	Gastritis, duodenitis, enteritis, colitis and dysentery	2.3	1.8	1.9	1.7	0.9
800-999	Accidental and violent deaths	1.5	1.5	1.6	1.3	1.4
056	Whooping cough	0.3	0.1	0.1	0.1	0.1
	Other causes	2.7	1.9	2.2	2.0	1.6

762, 765-773 —Includes 354 deaths with mention of immaturity in 1950, 341 in 1951, 426 in 1952, 474 in 1953 and 527 in 1954.

763 —Includes 27 deaths with mention of immaturity in 1950, 21 in 1951, 22 in 1952, 35 in 1953 and 32 in 1954.

760, 761 —Includes 213 deaths with mention of immaturity in 1950, 244 in 1951, 260 in 1952, 223 in 1953 and 231 in 1954.

764 —Includes 14 deaths with mention of immaturity in 1950, 8 in 1951, 11 in 1952, 9 in 1953 and 10 in 1954.

TABLE K (2) DEATHS OF CHILDREN UNDER ONE YEAR (STATED CAUSES OF DEATH), ONTARIO 1940-1949

Cause of Death	Total Deaths										10-yr. Average 1940–1949
	1940	1941	1942	1943	1944	1945	1946	1947	1948	1949	
Total	**2,959**	**3,294**	**3,139**	**3,390**	**3,346**	**3,209**	**3,653**	**3,914**	**3,684**	**3,974**	**3,456**
Whooping cough	47	81	49	53	39	13	28	58	11	15	39
Influenza	76	105	67	105	69	55	53	42	42	50	66
Convulsions	17	28	31	20	15	11	15	15	13	9	17
Diseases of respiratory organs	377	380	420	410	357	388	388	456	468	447	409
Diseases of digestive tract	163	327	233	199	325	214	222	228	258	469	263
Malformations	460	514	583	582	526	606	654	725	684	694	602
Diseases of early infancy	1,529	1,552	1,437	1,719	1,715	1,617	1,976	2,037	1,894	1,894	1,737
All others	290	307	319	302	300	305	317	353	314	396	320
	RATE PER 1,000 LIVE BIRTHS										
Total	**43.1**	**45.5**	**40.1**	**41.7**	**42.8**	**40.6**	**37.5**	**35.9**	**35.3**	**37.3**	**39.9**
Whooping cough	0.7	1.1	0.6	0.7	0.5	0.1	0.3	0.5	0.1	0.1	0.5
Influenza	1.1	1.5	0.9	1.3	0.9	0.7	0.5	0.4	0.4	0.5	0.8
Convulsions	0.2	0.3	0.3	0.2	0.1	0.1	0.1	0.1	0.1	0.1	0.2
Diseases of respiratory organs	5.5	5.3	5.3	5.1	4.5	4.9	3.9	4.1	4.5	4.1	4.7
Diseases of digestive tract	2.3	4.5	2.9	2.5	4.1	2.7	2.2	2.1	2.5	4.3	3.0
Malformations	6.7	7.1	7.5	7.1	6.7	7.7	6.7	6.7	6.5	6.5	6.9
Diseases of early infancy	22.3	21.5	18.3	21.1	21.9	20.5	20.3	18.7	18.1	17.7	20.1
All others	4.2	4.2	4.1	3.7	3.8	3.9	3.3	3.2	3.0	3.7	3.7

TABLE L (1) INFANT MORTALITY IN COUNTIES AND DISTRICTS (INCLUDING CITIES, TOWNS AND VILLAGES) BY PLACE OF RESIDENCE, ONTARIO, 1946-1954, WITH FIVE-YEAR AVERAGES 1944-1953

COUNTIES AND DISTRICTS	1944-1948	1949-1953	1946	1947	1948	1949	1950	1951	1952	1953	1954
	Average		Deaths Under One Year								
Total	**3,581**	**3,751**	**3,653**	**3,914**	**3,684**	**3,974**	**3,751**	**3,545**	**3,789**	**3,696**	**3,517**
Algoma	67	78	70	65	83	118	93	50	56	74	66
Brant	58	64	74	67	58	82	84	49	58	48	36
Bruce	34	32	39	37	33	27	38	35	27	31	25
Carleton	232	218	270	272	229	218	223	170	255	223	212
Cochrane	111	141	97	108	133	120	132	156	137	158	94
Dufferin	11	9	12	16	8	5	13	9	8	9	7
Dundas	14	12	20	13	11	14	13	8	14	10	18
Durham	16	20	17	13	18	17	18	22	14	27	23
Elgin	39	34	41	43	44	43	31	25	37	36	30
Essex	177	189	190	190	180	221	184	192	176	171	212
Frontenac	53	61	63	43	46	48	65	70	63	61	57
Glengarry	18	24	17	21	20	23	22	28	24	23	18
Grenville	20	20	25	19	22	13	17	28	17	25	13
Grey	47	41	54	56	30	41	32	48	51	34	37
Haldimand	17	15	16	16	17	9	20	16	19	12	19
Haliburton	5	6	4	6	3	7	10	5	2	6	5
Halton	22	26	31	19	23	30	26	25	18	29	31
Hastings	77	80	77	83	64	80	91	87	65	76	60
Huron	31	35	23	30	30	33	29	38	29	47	38
Kenora (1)	39	38	38	60	38	36	39	35	41	40	45
Kenora (Patricia Portion)	18	24	32	24	25	17	19	45	26	11	23
Kent	62	73	66	70	65	75	93	57	71	69	56
Lambton	57	64	53	55	58	55	53	60	74	76	58
Lanark	29	33	35	29	34	33	25	35	39	32	33
Leeds	36	32	40	38	31	34	35	33	33	23	36
Lennox and Addington	15	14	24	10	11	11	12	16	8	22	11
Lincoln	62	61	77	56	73	78	57	48	66	54	77
Manitoulin	19	16	12	23	16	29	15	14	10	12	14
Middlesex	114	101	113	125	122	111	92	96	96	109	117
Muskoka	25	21	27	37	19	28	22	19	22	16	21
Nipissing	74	81	66	77	81	99	70	88	89	57	65
Norfolk	32	32	36	37	25	41	24	35	33	29	26
Northumberland	29	20	33	36	24	29	28	10	17	17	17
Ontario	56	64	42	61	60	52	65	64	77	62	69
Oxford	44	38	38	65	36	58	31	32	42	27	41
Parry Sound	30	34	29	36	27	46	46	26	27	27	24
Peel	27	38	28	37	22	40	28	39	31	51	51
Perth	39	34	47	42	39	34	34	42	27	32	26
Peterborough	48	55	32	53	55	53	62	60	49	50	38
Prescott	48	47	47	42	53	41	47	40	55	54	33
Prince Edward	20	13	24	17	21	17	10	11	18	10	22
Rainy River	21	25	21	27	17	22	33	21	26	23	29
Renfrew	83	101	74	71	85	116	112	85	71	121	74
Russell	34	24	29	45	19	24	29	24	29	15	21
Simcoe	85	97	73	86	94	128	91	75	102	89	81
Stormont	60	50	41	81	63	70	39	48	59	36	39
Sudbury	135	160	117	128	126	190	138	126	176	168	157
Thunder Bay	83	79	79	111	98	85	99	65	70	77	68
Timiskaming	68	56	77	80	67	50	58	49	64	57	48
Victoria	23	18	19	30	37	22	20	21	13	15	19
Waterloo	72	89	86	94	70	97	99	73	88	86	74
Welland	95	90	90	101	107	105	79	85	88	95	94
Wellington	45	53	41	45	56	55	58	57	55	41	46
Wentworth	156	196	172	160	168	160	189	205	229	195	191
York	630	677	655	708	690	684	659	645	698	698	672

(1) Excluding Patricia Portion.

TABLE L (2) INFANT MORTALITY RATES PER 1,000 LIVE BIRTHS, IN COUNTIES AND DISTRICTS (INCLUDING CITIES, TOWNS AND VILLAGES) BY PLACE OF RESIDENCE, ONTARIO, 1944-1954, WITH FIVE YEAR AVERAGES 1944-1953

COUNTIES AND DISTRICTS	1944-1948	1949-1953	1946	1947	1948	1949	1950	1951	1952	1953	1954
	Average		Rates Per 1,000 Live Births								
Total	**39**	**32**	**37**	**36**	**35**	**37**	**35**	**31**	**31**	**28**	**26**
Algoma	47	42	50	39	51	69	53	28	27	32	30
Brant	39	34	48	37	34	44	46	26	30	24	18
Bruce	36	32	40	35	32	25	39	36	27	31	24
Carleton	42	35	45	42	38	36	37	28	40	33	30
Cochrane	49	54	40	41	54	47	52	61	51	58	34
Dufferin	44	28	43	56	31	17	44	27	23	29	21
Dundas	40	33	52	33	29	39	37	23	39	25	44
Durham	31	26	32	21	29	24	29	31	18	30	24
Elgin	37	29	37	36	40	38	26	21	30	29	24
Essex	38	33	38	36	35	42	34	33	29	27	32
Frontenac	36	36	39	25	29	30	43	43	34	32	29
Glengarry	41	54	35	45	46	53	45	66	53	53	43
Grenville	59	52	73	49	65	36	45	77	42	58	28
Grey	41	31	44	40	24	32	24	37	37	24	27
Haldimand	33	25	30	28	31	15	36	29	29	18	26
Haliburton	31	32	24	34	16	37	50	29	11	34	28
Halton	32	24	43	22	24	31	26	23	16	22	20
Hastings	45	39	43	41	32	39	46	43	30	35	26
Huron	34	30	25	28	28	32	25	33	23	36	29
Kenora (1)	57	46	60	70	47	45	49	43	46	45	47
Kenora (Patricia Portion)	77	72	147	76	84	63	63	126	72	37	63
Kent	37	34	37	36	34	37	46	26	33	30	25
Lambton	40	31	37	32	35	33	30	30	32	32	23
Lanark	38	40	42	32	42	40	30	44	45	39	35
Leeds	45	36	48	40	35	38	41	42	37	24	37
Lennox and Addington	39	29	61	20	25	25	28	35	16	41	21
Lincoln	35	27	43	27	37	39	28	22	26	20	28
Manitoulin	67	52	45	68	57	89	51	45	35	38	42
Middlesex	38	26	35	35	35	32	25	25	23	25	25
Muskoka	47	36	46	59	32	44	36	35	38	27	36
Nipissing	59	51	52	53	58	67	46	55	54	34	35
Norfolk	37	31	42	37	25	43	25	34	29	26	23
Northumberland	48	28	51	48	33	43	39	13	22	22	20
Ontario	37	29	27	34	34	29	32	29	32	22	24
Oxford	37	27	30	47	27	42	24	24	29	18	27
Parry Sound	42	48	40	44	36	63	65	37	37	38	32
Peel	32	26	31	35	21	33	22	27	19	27	24
Perth	38	28	44	35	33	28	30	35	21	25	20
Peterborough	35	32	22	33	34	32	38	35	28	29	21
Prescott	64	64	65	55	69	57	65	58	70	71	42
Prince Edward	50	29	56	39	44	39	23	29	36	20	39
Rainy River	41	37	40	42	27	32	53	31	39	32	38
Renfrew	57	50	46	43	50	64	56	44	33	55	32
Russell	64	46	54	83	39	43	55	47	56	30	40
Simcoe	39	37	33	35	39	53	37	30	37	30	26
Stormont	49	37	32	55	46	52	32	35	40	25	26
Sudbury	49	44	44	42	41	61	42	34	43	38	33
Thunder Bay	36	27	34	40	36	30	36	23	23	24	21
Timiskaming	52	39	54	49	46	35	40	36	45	38	33
Victoria	41	30	32	49	59	34	34	36	20	25	29
Waterloo	29	27	33	32	24	32	32	22	25	24	19
Welland	37	28	34	34	38	35	27	27	25	24	24
Wellington	34	33	31	28	36	34	38	36	33	23	25
Wentworth	31	30	31	27	30	28	31	31	32	26	24
York	31	25	30	29	30	29	27	24	24	23	20

(1) Excluding Patricia Portion.

Maternal Mortality

From Table M, it will be noted that a considerable reduction in the number of deaths of mothers during childbirth has taken place during the past 20 years with the 1954 rate being considerably below the average of the last decade. In general, the reduction in the rate seems to be apparent in all age groups.

TABLE M MATERNAL DEATHS, AND RATE PER 1,000 LIVE BIRTHS, BY AGE, ONTARIO, 1945-1954, WITH FIVE YEAR AVERAGES, 1936-1950

Age	1936-1940	1941-1945	1946-1950	1945	1946	1947	1948	1949	1950	1951	1952	1953	1954	Age 1944-1954 10-yr. Average
	Average			Number of Deaths										
Total	**290**	**196**	**125**	**171**	**160**	**129**	**125**	**134**	**97**	**97**	**100**	**69**	**69**	**115**
Under 15	..	1	..	1	..	..	..	..	..	..	..	..	..	..
15-19	20	9	6	6	7	7	5	7	6	5	4	2	3	5
20-24	50	36	25	36	23	28	32	28	12	19	14	12	10	21
25-29	66	50	30	42	45	27	31	26	21	20	23	23	18	28
30-34	66	46	29	35	40	27	24	32	22	17	25	9	13	24
35-39	57	35	25	29	30	26	24	25	22	21	25	17	18	24
40-44	28	18	11	21	13	11	8	11	12	12	7	5	6	11
45 and over	3	1	3	1	2	3	1	5	2	3	2	1	1	2
Not stated	..	..	..	..	..	..	..	..	..	..	..	..	..	..
Age	Rate per 1,000 Live Births (Stated Ages Only)													
Total	**4.5**	**2.5**	**1.2**	**2.1**	**1.6**	**1.1**	**1.1**	**1.3**	**0.9**	**0.8**	**0.8**	**0.5**	**0.5**	**1.1**
Under 15	...	...	...	*	...	...	...	...	...	...	...	...	..	..
15-19	3.7	1.5	0.8	1.1	1.1	0.9	0.6	0.8	0.7	0.5	0.4	0.2	0.3	0.7
20-24	2.8	1.6	0.7	1.6	0.7	0.8	1.0	0.9	0.3	0.5	0.4	0.3	0.3	0.7
25-29	3.6	2.2	0.9	1.9	1.5	0.8	0.9	0.7	0.6	0.5	0.6	0.6	0.4	0.9
30-34	5.2	2.9	1.4	2.1	2.0	1.3	1.2	1.6	1.1	0.7	1.0	0.3	0.5	1.2
35-39	7.9	4.3	2.4	3.1	2.9	2.5	2.3	2.3	2.0	1.8	2.1	1.3	1.4	2.2
40-44	11.3	7.4	3.7	7.9	4.6	3.7	2.7	3.7	4.1	3.9	2.2	1.5	1.6	3.6
45 and over	13.9	3.1	12.2	5.0	8.3	14.7	4.5	24.1	9.4	13.7	10.9	5.2	3.7	10.0

* Rates not computed because of small numbers.

TABLE N MATERNAL MORTALITY AND RATE PER 1,000 LIVE BIRTHS, CLASSIFIED BY CITIES, TOWNS AND RURAL AREAS, ONTARIO, 1941-1954

Year	Live Births				Maternal Deaths				Rate per 1,000 Live Births			
	Total	(1) Cities	(2) Towns	Rural	Total	(1) Cities	(2) Towns	Rural	Total	(1) Cities	(2) Towns	Rural
1941	**72,262**	42,875	5,502	23,885	**219**	141	20	58	**3.0**	3.3	3.6	2.4
1942	**78,192**	48,434	6,102	23,656	**206**	140	19	47	**2.6**	2.9	3.1	1.9
1943	**81,173**	52,083	6,248	22,842	**189**	124	16	49	**2.3**	2.3	2.6	2.1
1944	**78,090**	36,719	5,203	36,168	**198**	101	10	87	**2.5**	2.7	1.9	2.4
1945	**78,974**	36,694	5,096	37,184	**171**	73	15	83	**2.1**	1.9	2.9	2.2
1946	**97,446**	46,968	6,369	44,109	**160**	75	13	72	**1.6**	1.5	2.0	1.6
1947	**108,853**	49,018	7,230	52,605	**129**	58	4	67	**1.1**	1.1	0.5	1.3
1948	**104,195**	44,631	6,794	52,770	**125**	51	5	69	**1.1**	1.1	0.7	1.3
1949	**106,601**	44,444	6,934	55,223	**134**	59	5	70	**1.3**	1.3	0.7	1.3
1950	**108,708**	45,215	6,937	56,556	**97**	34	5	58	**0.9**	0.7	0.7	1.0
1951	**114,827**	48,238	7,236	59,353	**97**	41	5	51	**0.8**	0.8	0.7	0.9
1952	**123,891**	53,932	6,626	63,333	**100**	42	2	56	**0.8**	0.8	0.3	0.9
1953	**129,771**	55,306	6,925	67,540	**69**	25	3	41	**0.5**	0.5	0.4	0.6
1954	**136,261**	56,649	7,365	72,247	**69**	38	5	26	**0.5**	0.7	0.7	0.4

(1) Units of 10,000 population and over.
(2) " " 5,000 to 10,000.

General Mortality

Table O presents an historical summary of deaths by sex in the province and the computed crude death rates over a 30-year period while Chart 1 presents a graphic picture of the general trend in the rate.

The death rate among males has been consistently higher than that among females.

TABLE O DEATHS (EXCLUSIVE OF STILLBIRTHS) AND DEATH RATES PER 1,000 POPULATION, ONTARIO, 1925-1954

Year	Deaths			Rate per 1,000 Population		
	Total	Male	Female	Total	Male	Female
1925	**33,960**	17,583	16,377	**10.9**	11.5	10.5
1926	**35,909**	18,721	17,188	**11.3**	11.9	10.8
1927	**34,775**	18,305	16,470	**10.8**	11.3	10.2
1928	**37,128**	19,457	17,671	**11.3**	11.7	10.9
1929	**38,123**	20,281	17,842	**11.4**	12.0	10.8
1930	**37,313**	19,827	17,486	**11.0**	11.5	10.5
1931	**35,705**	19,137	16,568	**10.4**	10.9	9.8
1932	**36,469**	19,196	17,273	**10.5**	10.9	10.1
1933	**35,301**	18,489	16,812	**10.1**	10.3	9.7
1934	**35,119**	18,731	16,388	**9.9**	10.3	9.4
1935	**36,317**	19,281	17,036	**10.1**	10.5	9.7
1936	**37,571**	19,916	17,655	**10.4**	10.8	10.0
1937	**38,475**	20,690	17,785	**10.5**	11.1	9.9
1938	**36,890**	19,814	17,076	**10.0**	10.6	9.5
1939	**37,530**	20,310	17,220	**10.1**	10.7	9.4
1940	**38,503**	20,923	17,580	**10.3**	10.9	9.5
1941	**39,226**	21,549	17,677	**10.3**	11.2	9.5
1942	**39,119**	21,349	17,770	**10.1**	10.9	9.3
1943	**41,063**	22,159	18,904	**10.5**	11.1	9.7
1944	**39,781**	21,629	18,152	**10.0**	10.7	9.3
1945	**39,499**	21,563	17,936	**9.9**	10.7	9.0
1946	**39,758**	21,849	17,909	**9.7**	10.5	8.8
1947	**41,619**	22,891	18,728	**9.9**	10.9	9.0
1948	**42,364**	23,394	18,970	**9.9**	10.8	8.9
1949	**43,379**	24,123	19,256	**9.9**	10.9	8.9
1950	**43,948**	24,502	19,446	**9.8**	10.9	8.7
1951	**43,981**	24,483	19,498	**9.5**	10.5	8.5
1952	**44,402**	25,072	19,330	**9.3**	10.4	8.2
1953	**45,242**	25,347	19,895	**9.2**	10.3	8.2
1954	**44,515**	25,050	19,465	8.8	9.8	7.8

Table P presents both male and female crude death rates for each 5-year age-group, based on the population as enumerated at the censuses of 1951 and as estimated for the years 1947 to 1950 and for the years 1952, 1953 and 1954. There are several features with respect to changing death rates which are worthy of comment, notable among which is the remarkable decrease in the death rate of children under 5 years of age from 12.5 in 1947 to 7.7 in 1954 for males and from 9.9 in 1947 to 6.0 in 1954 for females. Similar declines are apparent in other age-groups.

This latter fact is clearly protrayed in Chart 4 which depicts the percentage of deaths occurring in each age-group of the population.

TABLE P DEATH RATES PER 1,000 POPULATION FOR EACH SEX AND AGE GROUP, 1947-1954

Age Group	Males								Females							
	1947	1948	1949	1950	1951	1952	1953	1954	1947	1948	1949	1950	1951	1952	1953	1954
Total	**10.9**	**10.8**	**10.9**	**10.9**	**10.5**	**10.4**	**10.3**	**9.8**	**9.0**	**8.9**	**8.9**	**8.7**	**8.5**	**8.2**	**8.2**	**7.8**
Under 5	12.5	11.0	11.0	10.5	8.9	9.2	8.5	7.7	9.9	8.9	8.9	7.7	7.1	7.1	6.7	6.0
5- 9	1.1	0.9	0.9	0.9	0.9	0.8	0.9	0.8	0.6	0.5	0.6	0.5	0.5	0.5	0.5	0.5
10-14	0.9	0.7	0.8	0.8	0.7	0.7	0.8	0.6	0.5	0.5	0.5	0.5	0.5	0.4	0.4	0.3
5-14	**1.0**	**0.8**	**0.9**	**0.9**	**0.8**	**0.7**	**0.8**	**0.7**	**0.5**	**0.5**	**0.5**	**0.5**	**0.5**	**0.5**	**0.4**	0.4
0-14	**5.4**	**4.9**	**4.9**	**4.7**	**4.1**	**4.2**	**4.0**	3.6	**4.1**	**3.8**	**3.9**	**3.5**	**3.3**	**3.2**	**3.0**	2.7
15-19	1.3	1.3	1.3	1.1	1.3	1.2	1.4	1.0	0.9	0.7	0.7	0.5	0.6	0.5	0.6	0.5
20-24	1.5	1.6	1.5	1.5	1.6	1.7	1.6	1.4	1.1	1.1	0.9	0.7	0.7	0.7	0.7	0.6
25-29	1.7	1.7	1.7	1.3	1.5	1.5	1.5	1.5	1.1	1.1	0.9	0.7	0.9	0.8	0.9	0.9
15-29	**1.5**	**1.5**	**1.5**	**1.3**	**1.5**	**1.5**	**1.5**	1.3	**1.0**	**0.9**	**0.9**	**0.7**	**0.7**	**0.7**	**0.7**	0.7
30-34	1.9	1.9	1.9	1.5	1.8	1.7	1.8	1.9	1.5	1.4	1.3	1.3	1.1	1.2	1.0	1.1
35-39	2.7	2.6	2.7	2.3	2.3	2.5	2.4	2.0	2.2	2.0	1.9	1.9	1.9	1.8	1.7	1.5
40-44	4.4	4.1	3.8	3.9	3.9	3.8	3.7	3.8	3.1	3.1	2.7	2.9	2.7	2.5	2.7	2.6
30-44	**2.9**	**2.8**	**2.7**	**2.5**	**2.6**	**2.6**	**2.6**	2.5	**2.2**	**2.1**	**1.9**	**1.9**	**1.9**	**1.8**	**1.7**	1.7
45-49	7.2	6.7	6.9	6.7	6.5	6.2	6.2	5.5	4.5	4.9	4.5	4.5	4.3	4.2	4.1	3.9
50-54	10.3	10.3	10.3	10.7	10.5	11.0	10.7	10.3	7.1	6.7	6.9	6.4	5.8	6.0	6.1	5.7
55-59	16.2	16.7	15.7	16.7	17.6	17.2	16.6	16.2	10.5	11.1	9.9	9.6	10.1	9.1	9.4	8.9
45-59	**10.9**	**10.9**	**10.6**	**10.9**	**11.1**	**11.0**	**10.7**	10.1	**7.1**	**7.3**	**6.9**	**6.7**	**6.5**	**6.3**	**6.3**	6.0
60-64	24.9	26.5	27.3	27.3	26.1	26.3	25.9	25.7	16.5	16.3	16.8	16.8	16.1	15.1	15.1	15.0
65-69	38.4	37.9	38.2	39.1	37.0	37.9	37.0	36.6	27.8	26.1	26.1	26.9	25.3	24.8	24.4	22.7
70-74	56.3	57.1	59.0	57.1	55.5	54.7	56.7	56.1	44.2	43.1	44.5	42.0	40.9	41.4	39.7	39.4
60-74	**36.8**	**37.7**	**38.7**	**38.5**	**37.1**	**37.4**	**37.6**	37.2	**27.2**	**26.5**	**27.1**	**26.8**	**25.8**	**25.4**	**24.8**	24.1
75-79	86.2	86.5	86.0	89.3	91.8	88.5	85.3	83.6	72.3	70.7	70.1	72.1	72.9	67.2	69.3	64.4
80-84	134.3	139.1	141.5	140.2	136.1	138.6	135.5	130.4	120.8	116.5	113.1	118.3	119.9	114.3	113.5	106.2
85 and over	228.4	226.7	238.3	247.1	240.1	235.2	248.8	248.5	207.6	219.3	216.0	218.1	212.2	205.1	220.7	216.3
75 and over	**121.6**	**122.2**	**124.1**	**126.8**	**126.1**	**123.7**	**122.0**	118.8	**109.9**	**109.8**	**108.0**	**111.3**	**111.3**	**104.8**	**107.7**	101.6

Causes of Death

The deaths shown on Table Q (1) are for selected causes or groups of causes to which, during the past 10-year period, more than 75 per cent of total deaths have been recorded. A large part of the increase in certain diseases for the years 1950–1954 is due to the new selection procedure as outlined by the Sixth Revision of the International Lists of Diseases and Causes of Death.

Chart 4

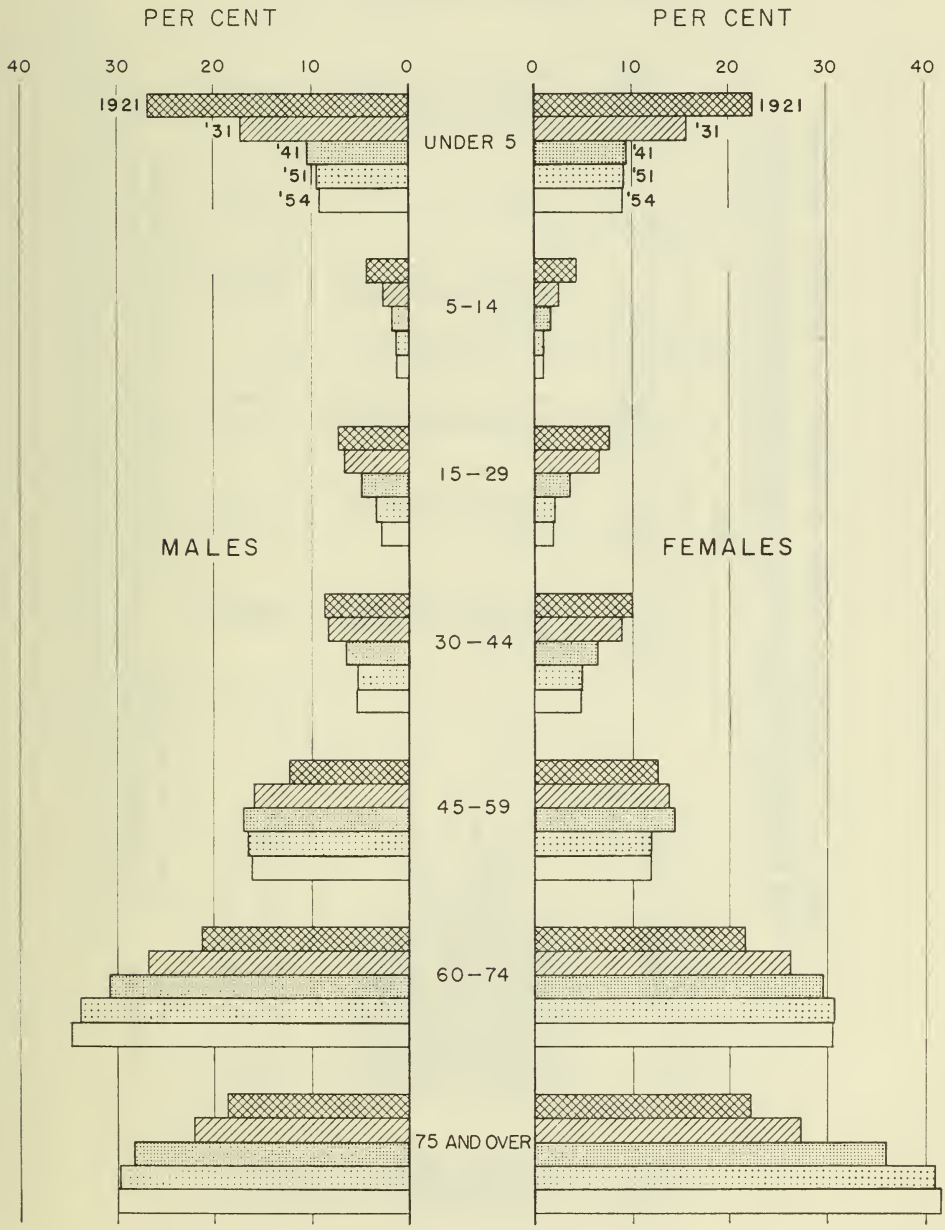
PERCENTAGE
OF
TOTAL DEATHS IN EACH AGE-GROUP
BY SEX
ONTARIO
1921, 1931, 1941, 1951 AND 1954
PER CENT
PER CENT
40
30
20
10
0
0
10
20
30
40
1921
'31
'41
'51
'54
UNDER 5
5-14
15-29
30-44
45-59
60-74
75 AND OVER
MALES
FEMALES

TABLE Q (1) SELECTED CAUSES OF DEATH IN ONTARIO, 1950-1954

Sixth Revision of the International Lists of Diseases and Causes of Death

Int. List No.	Causes of Death	1950			1951			1952		
		Number of Deaths	Per cent of Deaths (1)	Rate per 100,000 Population (2)	Number of Deaths	Per cent of Deaths (1)	Rate per 100,000 Population (2)	Number of Deaths	Per cent of Deaths (1)	Rate per 100,000 Population (2)
401, 410-443	Diseases of the heart	16,074	36.5	359.5	15,977	36.3	347.5	16,551	37.3	347.3
140-205	Cancer (all forms) (3)	6,317	14.3	141.3	6,426	14.6	139.7	6,630	14.9	139.1
330-334	Vascular lesions affecting central nervous system	5,614	12.7	125.5	5,700	12.9	123.9	5,964	13.4	125.1
800-999	Accidental and violent deaths	3,099	7.1	69.3	3,226	7.3	70.1	3,429	7.7	71.9
480-502, 763	Pneumonia, bronchitis and influenza	2,025	4.6	45.3	2,289	5.2	49.7	1,688	3.8	35.4
450-456	Diseases of the arteries	1,098	2.5	24.5	1,022	2.3	22.2	952	2.1	20.0
750-759	Congenital malformations	777	1.7	17.3	828	1.9	18.0	807	1.8	16.9
774-776	Immaturity	786	1.7	17.5	723	1.6	15.7	742	1.7	15.6
762, 765-773	Other diseases of early infancy	681	1.5	15.2	663	1.5	14.4	769	1.7	16.1
590-594	Nephritis, nephrosis	694	1.5	15.5	594	1.3	12.9	575	1.3	12.1
260	Diabetes mellitus	552	1.3	12.3	584	1.3	12.7	529	1.2	11.1
001-019	Tuberculosis (all forms)	585	1.3	13.1	579	1.3	12.5	398	0.9	8.4
760-761	Birth injury	414	0.9	9.3	464	1.1	10.1	474	1.1	9.9
543, 571, 572, 764, 045-048	Gastritis, duodenitis, enteritis, colitis, dysentery	400	0.9	8.9	364	0.8	7.9	394	0.9	8.3
444-447	Hypertension without mention of heart	286	0.7	6.3	289	0.7	6.3	225	0.5	4.7
540-541	Ulcer of stomach and duodenum	258	0.5	5.7	279	0.6	6.1	263	0.6	5.5
610-612	Diseases of prostate*	305	1.2	13.6	237	1.0	10.2	260	1.0	10.8
560-570	Hernia and intestinal obstruction	295	0.7	6.5	227	0.5	4.9	253	0.6	5.3
581	Cirrhosis of the liver	243	0.5	5.4	217	0.5	4.7	239	0.5	5.0

(1) Per cent of total deaths. (2) Rate per 100,000 population. (3) Includes Hodgkin's disease and the leukaemias.

*Per cent of total male deaths and rate per 100,000 male population.

TABLE Q (1) SELECTED CAUSES OF DEATH IN ONTARIO, 1950-1954—Continued

Sixth Revision of the International Lists of Diseases and Causes of Death

Int. List No.	Causes of Death	1953			1954		
		Number of Deaths	Per cent of Deaths (1)	Rate per 100,000 Population (2)	Number of Deaths	Per cent of Deaths (1)	Rate per 100,000 Population (2)
401, 410-443	Diseases of the heart	16,928	37.4	345.7	16,738	37.6	331.7
140-205	Cancer (all forms) (3)	6,782	15.0	138.5	7,029	15.8	139.3
330-334	Vascular lesions affecting central nervous system	6,092	13.5	124.4	5,905	13.3	117.0
800-999	Accidental and violent deaths	3,417	7.6	69.8	3,478	7.8	68.9
480-502, 763	Pneumonia, bronchitis and influenza	2,048	4.5	41.8	1,755	3.9	34.8
450-456	Diseases of the arteries	951	2.1	19.4	945	2.1	18.7
750-759	Congenital malformations	801	1.8	16.4	781	1.8	15.5
774-776	Immaturity	779	1.7	15.9	708	1.6	14.0
762, 765-773	Other diseases of early infancy	748	1.7	15.3	823	1.8	16.3
590-594	Nephritis, nephrosis	535	1.2	10.9	510	1.1	10.1
260	Diabetes mellitus	569	1.3	11.6	571	1.3	11.3
001-019	Tuberculosis (all forms)	311	0.7	6.4	307	0.7	6.1
760-761	Birth injury	385	0.9	7.9	397	0.9	7.9
543, 571, 572, 764, 045-048	Gastritis, duodenitis, enteritis, colitis, dysentery	365	0.8	7.5	291	0.7	5.8
444-447	Hypertension without mention of heart	269	0.6	5.5	236	0.5	4.7
540-541	Ulcer of stomach and duodenum	276	0.6	5.6	273	0.6	5.4
610-612	Diseases of prostate*	238	0.9	9.6	203	0.8	8.0
560-570	Hernia and intestinal obstruction	237	0.5	4.8	269	0.6	5.3
581	Cirrhosis of the liver	270	0.6	5.5	289	0.6	5.7

(1) Per cent of total deaths. (2) Rate per 100,000 population (3) Includes Hodgkin's disease and the leukaemias.

*Per cent of total male deaths and rate per 100,000 male population.

TABLE Q (2) SELECTED CAUSES OF DEATH IN ONTARIO, 1941-1949.
Fifth Revision of the International List of Causes of Death

Year	Diseases of the Heart			Cancer (all forms) (3)			Intracranial Lesions of Vascular Origin			Accidental and Violent Deaths			Pneumonia, Bronchitis and Influenza		
	Number of deaths	Per cent of total deaths (1)	Rate per 100,000 popula- (2) tion	Number of deaths	Per cent of total deaths (1)	Rate per 100,000 popula- (2) tion	Number of deaths	Per cent of total deaths (1)	Rate per 100,000 popula- (2) tion	Number of deaths	Per cent of total deaths (1)	Rate per 100,000 popula- (2) tion	Number of deaths	Per cent of total deaths (1)	Rate per 100,000 popula- (2) tion
1941....	11,676	29.7	308.2	5,161	13.1	136.3	3,933	10.0	103.8	3,305	8.4	87.3	2,260	5.7	59.7
1942....	12,069	30.9	310.7	5,208	13.3	134.1	3,950	10.1	101.7	3,069	7.8	79.0	2,178	5.5	56.1
1943....	12,700	30.9	324.3	5,407	13.1	138.1	4,113	10.0	105.1	2,912	7.1	74.3	2,897	7.1	73.9
1944....	12,403	31.1	312.9	5,494	13.8	138.6	4,053	10.1	102.3	2,890	7.3	72.9	2,256	5.7	56.9
1945....	12,669	32.1	316.7	5,533	14.0	138.3	4,234	10.7	105.9	2,994	7.5	74.9	2,029	5.1	50.7
1946....	12,648	31.8	309.0	5,659	14.2	138.3	4,195	10.5	102.5	3,122	7.9	76.3	2,058	5.1	50.3
1947....	13,745	33.0	329.1	5,992	14.3	143.5	4,457	10.7	106.7	3,170	7.6	75.9	2,064	4.9	49.4
1948....	14,293	33.7	334.3	6,209	14.7	145.2	4,567	10.7	106.8	3,213	7.5	75.1	2,159	5.1	50.5
1949....	14,788	34.1	337.7	6,348	14.6	144.9	4,650	10.7	106.2	3,439	7.9	78.5	2,155	4.9	49.2

	Diseases Peculiar to the First Year of Life			Nephritis			Diabetes Mellitus			Diseases of the Arteries			Congenital Malformations		
	Number of deaths	Per cent of total deaths (1)	Rate per 100,000 popula- (2) tion	Number of deaths	Per cent of total deaths (1)	Rate per 100,000 popula- (2) tion	Number of deaths	Per cent of total deaths (1)	Rate per 100,000 popula- (2) tion	Number of deaths	Per cent of total deaths (1)	Rate per 100,000 popula- (2) tion	Number of deaths	Per cent of total deaths (1)	Rate per 100,000 popula- (2) tion
1941....	1,552	3.9	40.9	2,007	5.1	52.9	872	2.2	23.0	946	2.4	24.9	601	1.5	15.9
1942....	1,437	3.7	36.9	1,957	5.0	50.3	914	2.3	23.5	988	2.5	25.4	675	1.7	17.3
1943....	1,719	4.1	43.9	1,959	4.7	50.0	998	2.4	25.5	1,030	2.5	26.3	680	1.7	17.3
1944....	1,715	4.3	43.3	1,962	4.9	49.5	944	2.3	23.8	921	2.3	23.2	611	1.5	15.4
1945....	1,617	4.1	40.4	1,826	4.6	45.7	954	2.4	23.9	836	2.1	20.9	696	1.7	17.4
1946....	1,976	4.9	48.3	1,754	4.4	42.9	962	2.4	23.5	892	2.2	21.7	744	1.9	18.1
1947....	2,037	4.9	48.7	1,640	3.9	39.3	978	2.3	23.4	977	2.3	23.3	843	2.0	20.1
1948....	1,894	4.4	44.3	1,694	3.9	39.6	1,068	2.5	24.9	896	2.1	20.9	801	1.9	18.7
1949....	1,894	4.3	43.3	1,688	3.9	38.5	1,157	2.7	26.4	935	2.1	21.3	835	1.9	19.1

(1) Per cent of total deaths.
(2) Rate per 100,000 population.
(3) Total deaths for cancer for the years 1941-1949 have been revised to include Hodgkin's disease and the leukaemias.

TABLE R THE FOUR CHIEF CAUSES OF DEATH IN THE DIFFERENT AGE GROUPS, ONTARIO, 1954

Int. List Number	Age group and Causes of Death	Deaths in Age groups by Cause of Death	Per cent of Deaths in Age groups due to Specified Causes	Deaths from Specified Causes at all Ages	Per cent of Deaths at all Ages from Specified Causes
	under 1 year, total	**3,517**	**73.3**		
762, 765-773	Other diseases of early infancy	823	23.4	823	100.0
774-776	Immaturity	708	20.1	708	100.0
750-759	Congenital malformations	632	18.0	781	80.9
480-502, 763	Pneumonia, Bronchitis and Influenza	416	11.8	1,755	23.7
	1-4 years, total	**547**	**70.0**		
800-999	Accidental and violent deaths	216	39.5	3,478	6.2
480-502	Pneumonia, Bronchitis and Influenza	66	12.1	1,755	3.8
750-759	Congenital malformations	57	10.4	781	7.3
140-205	*Cancer (all forms)	44	8.0	7,029	0.6
	5-9 years, total	**323**	**76.8**		
800-999	Accidental and violent deaths	180	55.7	3,478	5.2
140-205	*Cancer (all forms)	37	11.5	7,029	0.5
480-502	Pneumonia, Bronchitis and Influenza	16	5.0	1,755	0.9
750-759	Congenital malformations	15	4.6	781	1.9
	10-19 years, total	**437**	**76.9**		
800-999	Accidental and violent deaths	255	58.4	3,478	7.3
140-205	*Cancer (all forms)	49	11.2	7,029	0.7
401, 410-443	Diseases of the heart	22	5.0	16,738	0.1
480-502	Pneumonia, Bronchitis and Influenza	10	2.3	1,755	0.6
	20-29 years, total	**849**	**73.4**		
800-999	Accidental and violent deaths	487	57.4	3,478	14.0
140-205	*Cancer (all forms)	84	9.9	7,029	1.2
401, 410-443	Diseases of the heart	29	3.4	16,738	0.2
590-594	Nephritis and Nephrosis	23	2.7	510	4.5
	30-39 years, total	**1,224**	**73.0**		
800-999	Accidental and violent deaths	392	32.0	3,478	11.3
140-205	*Cancer (all forms)	236	19.3	7,029	3.4
401, 410-443	Diseases of the heart	220	18.0	16,738	1.3
330-334	Vascular lesions affecting central nervous system	45	3.7	5,905	0.8
	40-49 years, total	**2,469**	**78.4**		
401, 410-443	Diseases of the heart	765	31.0	16,738	4.6
140-205	*Cancer (all forms)	647	26.2	7,029	9.2
800-999	Accidental and violent deaths	377	15.3	3,478	10.8
330-334	Vascular lesions affecting central nervous system	146	5.9	5,905	2.5
	50-59 years, total	**4,952**	**82.1**		
401, 410-443	Diseases of the heart	2,021	40.8	16,738	12.1
140-205	*Cancer (all forms)	1,253	25.3	7,029	17.8
330-334	Vascular lesions affecting central nervous system	456	9.2	5,905	7.7
800-999	Accidental and violent deaths	336	6.8	3,478	9.7
	60-69 years, total	**8,616**	**82.9**		
401, 410-443	Diseases of the heart	3,902	45.3	16,738	23.3
140-205	*Cancer (all forms)	1,796	20.8	7,029	25.6
330-334	Vascular lesions affecting central nervous system	1,107	12.8	5,905	18.7
800-999	Accidental and violent deaths	341	4.0	3,478	9.8

TABLE R THE FOUR CHIEF CAUSES OF DEATH IN THE DIFFERENT AGE-GROUPS, ONTARIO, 1954—Continued

Int. List Number	Age group and Causes of Death	Deaths in Age groups by Cause of Death	Per cent of Deaths in Age groups due to Specified Causes	Deaths from Specified Causes at all Ages	Per cent of Deaths at all Ages from Specified Causes
	70 years and over, total	**21,570**	**81.8**		
401, 410-443	Diseases of the heart	9,767	45.3	16,738	58.4
330-334	Vascular lesions affecting central nervous system	4,122	19.1	5,905	69.8
140-205	*Cancer (all forms)	2,875	13.3	7,029	40.9
480-502	Pneumonia, bronchitis and influenza	871	4.0	1,755	49.6

*Including Hodgkin's Disease and the Leukaemias.

TABLE S (1) DEATHS FROM SELECTED NOTIFIABLE DISEASES, ONTARIO, 1945-1954

Causes of Death	1945	1946	1947	1948	1949	1950	1951	1952	1953	1954
	Number									
Actinomycosis	2	4	3	4	1	1	1	1	....	1
Botulism	....	....	....	....	1	....	....	....	....	....
Chickenpox	4	4	5	9	5	2	5	10	7	2
Diphtheria	32	45	19	10	6	8	2	3	....	....
Diphtheria—late effects	....	....	....	....	....	....	....	1	....	....
Dysentery	22	9	10	7	19	17	20	18	7	8
Encephalitis (infectious)	10	18	10	19	11	10	3	6	10	4
Encephalitis (infectious)—late effects	....	....	....	....	....	6	12	5	3	7
Erysipelas	6	4	5	1	5	3	9	2	2	....
Gonococcal Infection and other venereal diseases	....	3	1	....	1	2	1	2	2	2
Influenza (epidemic)	260	279	191	170	244	286	684	164	285	136
Jaundice (infectious)	....	7	11	14	10	15	24	28	38	47
Malaria	....	....	....	....	1	....	1	1	....	....
Measles	13	60	14	59	35	36	37	17	36	19
Measles—late effects	....	....	....	....	....	....	1	....	....	....
Meningitis (meningococcal)	11	16	8	17	12	18	33	18	23	24
Mumps	2	5	1	4	1	2	2	2	1	2
Paratyphoid fever	1	2	1	1	....	....	1	1	....	....
Poliomyelitis	11	31	31	22	82	9	101	46	124	21
Poliomyelitis—late effects	....	....	....	....	....	7	8	3	5	6
Psittacosis	....	....	1	....	....	....	....	....	....	....
Puerperal septicaemia	46	38	26	23	17	11	12	9	8	8
Rubella (German measles)	2	....	....	1	2	....	....	....	....	....
Scarlet fever	9	7	5	6	3	5	3	2	1	2
Scarlet fever—late effects	....	....	....	....	....	....	2	2	1	....
Septic Sore Throat (epidemic)	22	20	14	14	13	14	8	6	3	3
Smallpox	....	....	....	....	....	....	....	....	....	....
Syphilis and its sequele	217	164	156	177	141	111	89	84	76	64
Tetanus	4	2	2	6	10	7	7	5	3	3
Tuberculosis	1,015	1,054	1,042	825	686	585	579	398	311	307
(a) Pulmonary	874	909	933	724	615	536	534	369	267	279
(b) Non-pulmonary	141	145	109	101	71	49	45	29	44	28
Typhoid fever	8	7	5	5	2	1	....	1	2	....
Typhoid fever—late effects	....	....	....	....	....	....	1	1	....	....
Undulant fever	....	1	1	1	2	1	....	3	....	....
Vincent's angina	1	1	1	1	1	....	....	1	....	....
Whooping cough	18	34	74	18	17	41	31	13	12	14
Whooping cough—late effects	....	....	....	....	....	....	1	....	....	....

NOTE.—Previous to 1950 deaths from late effects of acute poliomyelitis and acute infectious encephalitis, measles, scarlet fever, typhoid fever, diphtheria and whooping cough were not tabulated separately.

TABLES (2) DEATH RATES PER 100,000 POPULATION, SELECTED NOTIFIABLE DISEASES, ONTARIO, 1945-1954

Causes of Death	1945	1946	1947	1948	1949	1950	1951	1952	1953	1954
	Rate per 100,000 population									
Actinomycosis	0.1	0.1	0.1	0.1	0.02	0.02	0.02	0.02	....	0.02
Botulism	....	....	....	....	0.02	....	....	....	....	....
Chickenpox	0.1	0.1	0.1	0.2	0.1	0.04	0.1	0.2	0.1	0.04
Diphtheria	0.8	1.1	0.5	0.2	0.1	0.1	0.04	0.1	....	....
Diphtheria—late effects	....	....	....	....	....	....	....	0.02	....	....
Dysentery	0.5	0.2	0.2	0.1	0.4	0.3	0.4	0.4	0.1	0.2
Encephalitis (infectious)	0.3	0.4	0.2	0.4	0.3	0.2	0.1	0.1	0.2	0.08
Encephalitis (infectious)—late effects	....	....	....	....	....	0.1	0.3	0.1	0.06	0.1
Erysipelas	0.1	0.1	0.1	0.02	0.1	0.1	0.1	0.04	0.04	....
Gonococcal Infection and other venereal diseases	....	0.07	0.02	....	0.02	0.04	0.02	0.04	0.04	0.04
Influenza (epidemic)	6.5	6.8	4.5	3.9	5.5	6.3	14.9	3.4	5.8	2.7
Jaundice (infectious)	....	0.1	0.3	0.3	0.2	0.3	0.5	0.6	0.8	0.9
Malaria	....	....	....	....	0.02	....	0.02	0.02	....	....
Measles	0.3	1.5	0.3	1.3	0.7	0.8	0.8	0.4	0.7	0.4
Measles—late effects	....	....	....	....	....	....	0.02	....	....	....
Meningitis (meningococcal)	0.3	0.3	0.1	0.3	0.3	0.4	0.7	0.4	0.5	0.5
Mumps	0.1	0.1	0.02	0.1	0.02	0.04	0.04	0.04	0.02	0.04
Paratyphoid fever	0.02	0.04	0.02	0.02	....	....	0.02	0.02	....	....
Poliomyelitis	0.3	0.7	0.7	0.5	1.9	0.2	2.1	1.0	2.5	0.4
Poliomyelitis—late effects	....	....	....	....	....	0.1	0.1	0.1	0.1	0.1
Psittacosis	....	....	0.02	....	....	....	....	....	....	....
Puerperal septicaemia (1)	2.3	1.9	1.3	1.1	0.8	0.5	0.5	0.4	0.3	0.2
Rubella (German measles)	0.1	....	....	0.02	0.04	....	....	....	....	....
Scarlet fever	0.2	0.1	0.1	0.1	0.06	0.1	0.1	0.04	0.02	0.04
Scarlet fever—late effects	....	....	....	....	....	....	0.04	0.04	0.02	....
Septic Sore Throat (epidemic)	0.5	0.5	0.3	0.3	0.3	0.3	0.1	0.1	0.06	0.06
Smallpox	....	....	....	....	....	....	....	....	....	....
Syphilis and its sequele	5.4	4.0	3.7	4.1	3.2	2.5	1.9	1.8	1.6	1.3
Tetanus	0.1	0.05	0.05	0.1	0.2	0.2	0.2	0.1	0.06	0.06
Tuberculosis	25.3	25.7	24.9	19.3	15.7	13.1	12.5	8.4	6.4	6.1
(a) Pulmonary	21.9	22.2	22.3	16.9	14.0	11.9	11.6	7.7	5.5	5.5
(b) Non-pulmonary	3.5	3.5	2.6	2.3	1.6	1.1	0.9	0.6	0.9	0.6
Typhoid Fever	0.2	0.1	0.1	0.1	0.04	0.02	....	0.02	0.04	....
Typhoid fever—late effects	....	....	....	....	....	....	0.02	0.02	....	....
Undulant fever	....	0.02	0.02	0.02	0.04	0.02	....	0.1	....	....
Vincent's angina	0.02	0.02	0.02	0.02	0.02	....	....	0.02	....	....
Whooping cough	0.5	0.8	1.7	0.4	0.3	0.9	0.7	0.3	0.2	0.3
Whooping cough—late effects	....	....	....	....	....	....	0.02	....	....	....

NOTE.—Previous to 1950 deaths from late effects of acute poliomyelitis and acute infectious encephalitis, measles, scarlet fever, typhoid fever, diphtheria and whooping cough were not tabulated separately.

(1) Rate per 100,000 female population.

Chart 5

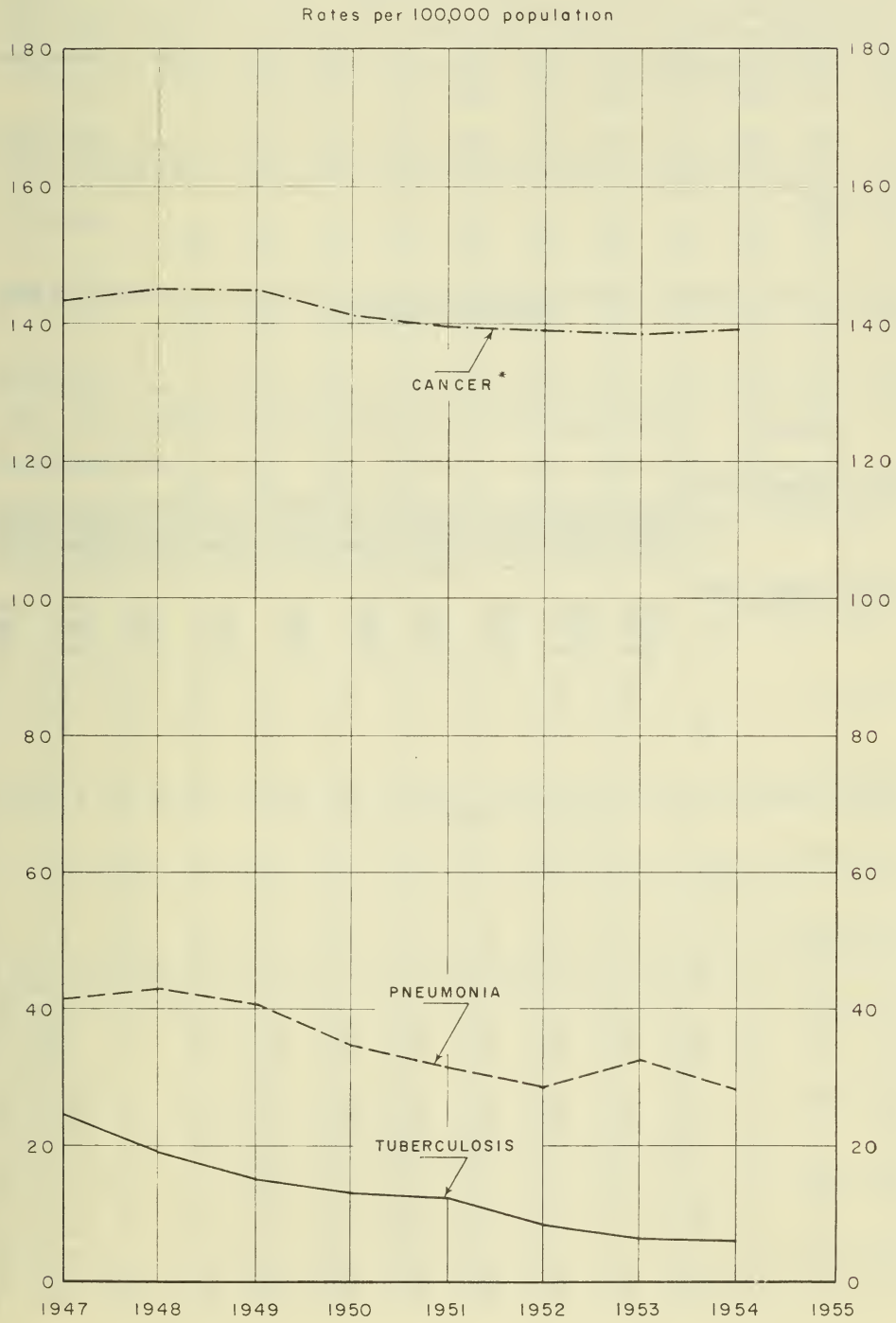
DEATHS FROM
TUBERCULOSIS, CANCER AND PNEUMONIA
ONTARIO, 1947-54
Rates per 100,000 population
180
160
140
120
100
80
60
40
20
0
CANCER *
PNEUMONIA
TUBERCULOSIS
1947
1948
1949
1950
1951
1952
1953
1954
1955

Mortality from Tuberculosis

Table T (1) shows the deaths from all forms of tuberculosis in the province from 1945 to 1954. Table T (2) shows the death rates per 100,000 population classified by the age of the decedents from 1945 to 1954. During the year 1954 tuberculosis mortality rate was the lowest ever recorded in Ontario, that of 6.1 per 100,000 of population. Chart 5 illustrates the decided reduction in mortality from tuberculosis which has taken place since the beginning of the century.

Table T (3) in Part 1 of this report gives details of deaths and death rates for counties according to place of occurrence and place of residence for the year 1954.

TABLE T (1) DEATHS FROM TUBERCULOSIS (ALL FORMS), BY AGE AND SEX, ONTARIO, 1945-1954

Age group	1945	1946	1947	1948	1949	1950	1951	1952	1953	1954
Total Deaths from all causes*	**39,499**	**39,758**	**41,619**	**42,364**	**43,379**	**43,948**	**43,981**	**44,402**	**45,242**	**44,515**
M.	**21,563**	**21,849**	**22,891**	**23,394**	**24,123**	**24,502**	**24,483**	**25,072**	**25,347**	**25,050**
F.	**17,936**	**17,909**	**18,728**	**18,970**	**19,256**	**19,446**	**19,498**	**19,330**	**19,895**	**19,465**
Total Deaths from Tuberculosis*	**1,015**	**1,054**	**1,042**	**825**	**686**	**585**	**579**	**3^8**	**311**	**307**
M.	**629**	**655**	**627**	**537**	**446**	**360**	**377**	**280**	**205**	**220**
F.	**386**	**399**	**415**	**288**	**240**	**225**	**202**	**118**	**106**	**87**
0-4 years	40	49	32	28	21	23	27	14	8	8
M.	16	22	19	16	12	10	15	6	5	6
F.	24	27	13	12	9	13	12	8	3	2
5-9 years	19	26	17	13	11	13	9	5	7	1
M.	12	8	8	9	3	7	3	2	3	..
F.	7	18	9	4	8	6	6	3	4	1
10-14 years	20	20	23	25	18	15	10	4	..	3
M.	8	10	7	13	6	4	6	4	..	..
F.	12	10	16	12	12	11	4	..	..	3
15-19 years	60	55	65	31	34	17	12	9	5	3
M.	25	22	24	15	12	7	6	6	1	2
F.	35	33	41	16	22	10	6	3	4	1
20-24 years	111	121	92	49	35	26	21	11	9	10
M.	55	65	39	20	13	11	10	6	3	4
F.	56	56	53	29	22	15	11	5	6	6
25-29 years	75	85	92	52	41	32	35	21	18	12
M	36	43	32	19	22	8	18	9	7	5
F.	39	42	60	33	19	24	17	12	11	7
30-34 years	82	96	85	65	47	40	36	24	19	17
M.	41	52	42	36	21	16	12	12	6	9
F.	41	44	43	29	26	24	24	12	13	8
35-39 years	85	73	88	71	49	43	41	24	13	23
M.	49	44	48	47	30	23	20	9	5	15
F.	36	29	40	24	19	20	21	15	8	8

TABLE T (1) DEATHS FROM TUBERCULOSIS (ALL FORMS), BY AGE AND SEX, ONTARIO, 1945-1954—Continued

Age-group	1945	1946	1947	1948	1949	1950	1951	1952	1953	1954
40-44 years.....	70	64	71	66	39	36	48	24	15	25
M.	41	35	57	43	23	20	30	14	7	15
F.	29	29	14	23	16	16	18	10	8	10
45-49 years.....	78	79	64	68	49	44	52	31	20	18
M.	54	55	45	45	38	29	36	23	14	12
F.	24	24	19	23	11	15	16	8	6	6
50-59 years.....	158	175	164	139	111	98	93	78	58	49
M.	124	137	127	103	89	83	76	66	45	41
F.	34	38	37	36	22	15	17	12	13	8
60-69 years.....	132	129	156	136	129	105	112	91	76	76
M.	107	107	118	113	103	81	87	75	64	65
F.	25	22	38	23	26	24	25	16	12	11
70-79 years.....	64	65	74	73	82	77	66	45	55	46
M.	47	46	52	54	66	53	43	37	41	33
F.	17	19	22	19	16	24	23	8	14	13
80 years and over.....	21	17	19	9	20	16	17	17	8	15
M.	14	9	9	4	8	8	15	11	4	12
F.	7	8	10	5	12	8	2	6	4	3

*Totals include deaths where age was not stated.

TABLE T (2) DEATH RATES PER 100,000 POPULATION FROM TUBERCULOSIS, BY AGE, ONTARIO, 1945-1954

AGE GROUP	1945	1946	1947	1948	1949	1950	1951	1952	1953	1954
Total—All Causes...	**986.5**	**969.5**	**996.6**	**990.9**	**990.8**	**982.9**	**956.7**	**931.6**	**923.9**	**882.2**
Total—Tuberculosis	**25.3**	**25.7**	**24.9**	**19.3**	**15.7**	**13.1**	**12.5**	**8.4**	**6.4**	**6.1**
0-4 years.....	11.0	13.2	8.0	6.5	4.5	4.8	5.2	2.6	1.4	1.4
5-9 years.....	6.3	8.2	5.1	3.8	3.1	3.5	2.3	1.2	1.5	0.2
10-14 years.....	6.4	6.4	7.3	7.9	5.6	4.6	3.1	1.2	....	0.8
15-19 years.....	18.2	16.7	19.9	9.5	10.5	5.3	3.8	2.8	1.5	0.9
20-24 years.....	32.0	34.4	26.3	13.9	9.9	7.3	5.9	3.1	2.5	2.8
25-29 years.....	23.2	25.2	26.9	14.9	11.3	8.6	9.0	5.2	4.5	3.0
30-34 years.....	26.1	29.8	26.1	19.6	13.9	11.5	10.3	6.5	5.1	4.4
35-39 years.....	30.0	24.8	29.3	22.9	15.3	13.1	12.0	6.8	3.6	6.2
40-44 years.....	26.5	23.7	25.9	23.7	13.7	12.3	15.9	7.6	4.6	7.4
45-49 years.....	31.9	31.6	25.3	26.5	18.7	16.7	19.3	11.2	7.0	6.1
50-59 years.....	37.2	40.5	37.5	31.5	24.9	21.7	20.3	16.7	12.2	10.1
60-69 years.....	45.1	42.9	50.5	42.9	40.0	31.9	33.1	26.6	21.9	21.6
70-79 years.....	41.7	41.2	45.3	42.6	46.3	42.3	35.4	23.3	27.5	22.3
80 years and over....	44.4	33.7	35.1	16.1	35.2	27.6	28.8	28.4	13.1	24.0

TABLE T (3) DEATHS FROM TUBERCULOSIS BY PLACE OF OCCURRENCE AND PLACE OF RESIDENCE, 1954

Rates per 100,000 Population

Counties and Districts including all Municipalities	Place of Occurrence		Place of Residence	
	Number	Rate	Number	Rate
Algoma	2	2.8	3	4.2
Brant	8	10.7	5	6.7
Bruce	1	2.4	6	14.5
Carleton	20	7.6	17	6.4
Cochrane	7	7.9	13	14.8
Dufferin	..	..	2	13.5
Dundas	..	..	1	6.1
Durham	1	3.0	2	5.9
Elgin	1	1.7	2	3.5
Essex	21	9.1	19	8.2
Frontenac	18	26.2	9	13.1
Glengarry	10	56.6	2	11.3
Grenville	..	..	..	..
Grey	..	..	1	1.7
Haldimand	..	..	..	..
Haliburton	..	..	..	..
Halton	1	1.8	4	7.1
Hastings	..	..	4	5.1
Huron	..	..	1	1.9
Kenora	6	18.9	1	3.1
Kenora (Patricia Portion)	..	..	4	38.9
Kent	1	1.2	3	3.6
Lambton	1	1.2	2	2.4
Lanark	1	2.8	2	5.7
Leeds	..	..	4	9.6
Lennox and Addington	..	..	..	..
Lincoln	5	4.8	4	3.8
Manitoulin	2	17.4	2	17.4
Middlesex	25	14.5	11	6.4
Muskoka	22	92.4	1	4.2
Nipissing	2	3.7	3	5.5
Norfolk	..	..	1	2.2
Northumberland	..	..	2	5.9
Ontario	1	1.0	6	6.2
Oxford	18	29.5	1	1.6
Parry Sound	..	..	1	3.6
Peel	..	..	1	1.2
Perth	1	1.9	3	5.6
Peterborough	3	4.7	4	6.2
Prescott	..	..	1	4.0
Prince Edward	1	5.1	1	5.1
Rainy River	..	..	1	4.1
Renfrew	2	2.7	3	4.1
Russell	1	5.6	3	16.7
Simcoe	1	0.9	6	5.2
Stormont	..	..	5	9.8
Sudbury	11	8.9	17	13.7
Thunder Bay	8	7.0	9	7.9
Timiskaming	7	14.0	3	6.0
Victoria	1	3.6	1	3.6
Waterloo	7	5.0	4	2.9
Welland	3	2.1	6	4.2
Wellington	1	1.4	2	2.8
Wentworth	37	12.6	21	7.2
York	55	4.1	77	5.8
Outside Ontario	8	..	2	..

Cities, Towns and Villages of 5,000 Population and over As at the census of 1951	Place of Occurrence		Place of Residence	
	Number	Rate	Number	Rate
Barrie	..	..	1	6.2
Belleville	..	..	1	4.8
Bowmanville	..	..	..	..
Brampton	..	..	..	..
Brantford	1	2.0	1	2.0
Brockville	..	..	..	..
Burlington	..	..	1	12.4
Chatham	1	4.4	2	8.8
Cobourg	..	..	1	12.9
Collingwood	..	..	1	13.1
Cornwall	..	..	2	11.8
Dundas	..	..	..	..
Eastview	..	..	..	..
Forest Hill	..	..	..	..
Fort Erie	..	..	..	..
Fort Frances	..	..	1	11.8
Fort William	7	18.6	2	5.3
Galt	..	..	..	..
Guelph	..	..	..	..
Hamilton	3	1.4	20	9.1
Hawkesbury	..	..	..	..
Ingersoll	..	..	..	..
Kenora	1	10.7	..	..
Kingston	18	41.7	7	16.2
Kitchener	3	5.4	2	3.6
Leamington	..	..	..	..
Leaside	..	..	..	..
Lindsay	1	9.9	..	..
London	6	6.1	9	9.1
Long Branch	..	..	..	..
Midland	..	..	..	..
Mimico	..	..	..	..
Newmarket	..	..	..	..
New Toronto	2	20.4	..	..
Niagara Falls	2	8.1	2	8.1
North Bay	2	9.9	2	9.9
Oakville	..	..	1	11.0
Orillia	..	..	2	15.6
Oshawa	..	..	3	6.5
Ottawa	20	9.6	16	7.7
Owen Sound	..	..	..	..
Paris	..	..	..	..
Parry Sound	..	..	..	..
Pembroke	1	7.2	2	14.4
Perth	..	..	..	..
Peterborough	3	7.4	2	4.9
Port Arthur	1	2.8	2	5.7
Port Colborne	..	..	..	..
Port Hope	1	14.9	1	14.9
Preston	..	..	1	11.3
Renfrew	..	..	..	..
Riverside	..	..	..	..
St. Catharines	2	5.0	2	5.0
St. Thomas	..	..	..	..
Sarnia	1	2.5	1	2.5
Sault Ste. Marie	1	2.8	1	2.8
Simcoe	..	..	..	..
Smith's Falls	1	11.8	1	11.8
Stratford	1	5.1	1	5.1
Sudbury	2	4.3	3	6.4
Swansea	..	..	..	..
Thorold	1	13.5	1	13.5
Tillsonburg	..	..	..	..
Timmins	1	3.7	3	11.2
Toronto	15	2.2	60	8.8
Trenton	..	..	1	9.7
Wallaceburg	..	..	..	..
Waterloo	..	..	1	7.1
Welland	..	..	1	6.1
Weston	1	11.7	..	..
Whitby	1	14.1	1	14.1
Windsor	21	16.7	15	11.9
Woodstock	1	5.9	1	5.9
Outside Ontario	5	..	1	..

Mortality from Cancer

Chart 5 illustrates the steady upward trend in the mortality rate from cancer. The increase in the total number of deaths since 1945 is shown in Table U (1) and is apparent in most of the age groups particularly among older persons. Table U (2) shows the rate from 1945 to 1954 by sex.

TABLE U (1) DEATHS FROM CANCER, BY AGE AND SEX, ONTARIO, 1945-1954

Age group	1945	1946	1947	1948	1949	1950	1951	1952	1953	1954
Deaths from all causes	**39,499**	**39,758**	**41,619**	**42,364**	**43,379**	**43,948**	**43,981**	**44,402**	**45,242**	**44,515**
M.	**21,563**	**21,849**	**22,891**	**23,394**	**24,123**	**24,502**	**24,483**	**25,072**	**25,347**	**25,050**
F.	**17,936**	**17,909**	**18,728**	**18,970**	**19,256**	**19,446**	**19,498**	**19,330**	**19,895**	**19,465**
Deaths from Cancer*	**5,533**	**5,659**	**5,992**	**6,209**	**6,348**	**6,317**	**6,426**	**6,630**	**6,782**	**7,029**
M.	**2,669**	**2,780**	**3,005**	**3,071**	**3,229**	**3,221**	**3,268**	**3,475**	**3,498**	**3,693**
F.	**2,864**	**2,879**	**2,987**	**3,138**	**3,119**	**3,096**	**3,158**	**3,155**	**3,284**	**3,336**
Under 5 years	29	44	47	50	46	52	43	52	61	52
M.	17	25	27	31	22	27	23	31	38	32
F.	12	19	20	19	24	25	20	21	23	20
5-14 years	40	41	30	37	57	51	52	40	61	58
M.	24	28	20	19	33	25	25	20	39	28
F.	16	13	10	18	24	26	27	20	22	30
15-24 years	46	55	57	59	53	58	44	48	55	52
M.	21	32	32	27	30	34	33	30	36	30
F.	25	23	25	32	23	24	11	18	19	22
25-34 years	123	114	116	110	124	100	123	132	126	158
M.	52	51	51	44	72	51	47	50	66	79
F.	71	63	65	66	52	49	76	82	60	79
35-44 years	314	329	356	336	338	362	353	371	395	404
M.	120	111	132	124	137	114	113	132	149	163
F.	194	218	224	212	201	248	240	239	246	241
45-49 years	319	321	336	338	328	351	358	348	395	381
M.	109	131	152	122	124	140	145	143	170	151
F.	210	190	184	216	204	211	213	205	225	230
50-54 years	415	432	449	457	504	482	455	504	508	567
M.	174	191	201	196	220	228	210	263	253	296
F.	241	241	248	261	284	254	245	241	255	271
55-59 years	589	612	634	651	600	616	677	636	698	686
M.	252	281	313	319	284	323	348	348	376	342
F.	337	331	321	332	316	293	329	288	322	344
60-64 years	719	750	760	773	812	839	843	822	779	848
M.	357	387	407	423	445	472	450	453	401	469
F.	362	363	353	350	367	367	393	369	378	379
65-69 years	832	821	886	907	908	945	951	1004	966	948
M.	437	449	491	495	478	522	537	547	516	563
F.	395	372	395	412	430	423	414	457	450	385

TABLE U (1) DEATHS FROM CANCER, BY AGE AND SEX, ONTARIO, 1945-1954
—Continued

Age group	1945	1946	1947	1948	1949	1950	1951	1952	1953	1954
70-74 years	771	779	829	891	976	925	893	962	992	1,074
M.	420	401	427	486	550	508	493	528	556	589
F.	351	378	402	405	426	417	400	434	436	485
75-79 years	666	676	717	745	762	755	787	849	849	867
M.	354	359	376	379	420	384	427	492	443	468
F.	312	317	341	366	342	371	360	357	406	399
80-84 years	446	429	492	517	517	465	515	545	540	550
M.	232	216	239	259	277	234	272	286	278	306
F.	214	213	253	258	240	231	243	259	262	244
85 and over	224	256	283	338	323	316	332	317	357	384
M.	100	118	137	147	137	159	145	152	177	177
F.	124	138	146	191	186	157	187	165	180	207

*The years 1945 to 1954 include Hodgkin's disease and the leukaemias. Deaths from cancer for not stated ages have been distributed on the basis of specified ages.

TABLE U (2) DEATH RATES PER 100,000 POPULATION FROM CANCER, BY SEX, ONTARIO, 1945-1954

Year	Total	Male	Female
1945	138.3	132.5	144.3
1946	138.3	134.7	141.9
1947	143.5	142.7	144.3
1948	145.2	142.2	148.3
1949	145.0	146.1	143.9
1950	141.3	143.2	139.4
1951	139.7	141.2	138.3
1952	139.1	144.4	133.7
1953	138.5	141.5	135.4
1954	139.3	145.0	133.5

The years 1945 to 1954 include Hodgkin's disease and the leukaemias.

TABLE V DEATHS FROM CANCER, CLASSIFIED BY SITES AFFECTED, 1945-1954

Site of Disease	1945	1946	1947	1948	1949	1950	1951	1952	1953	1954
Total Deaths	**5,533**	**5,659**	**5,992**	**6,209**	**6,348**	**6,317**	**6,426**	**6,630**	**6,782**	**7,029**
M.	**2,669**	**2,780**	**3,005**	**3,071**	**3,229**	**3,221**	**3,268**	**3,475**	**3,498**	**3,693**
F.	**2,864**	**2,879**	**2,987**	**3,138**	**3,119**	**3,096**	**3,158**	**3,155**	**3,284**	**3,336**
Buccal cavity and pharynx	162	173	187	181	187	151	142	150	146	173
M.	131	142	153	156	150	113	119	116	104	126
F.	31	31	34	25	37	38	23	34	42	47
Digestive organs and peritoneum	2,516	2,577	2,669	2,791	2,707	2,709	2,761	2,811	2,849	2,863
M.	1,394	1,398	1,503	1,449	1,506	1,483	1,523	1,585	1,566	1,578
F.	1,122	1,179	1,166	1,342	1,201	1,226	1,238	1,226	1,283	1,285
Respiratory system	327	379	427	473	526	595	613	704	709	770
M.	247	295	348	388	407	509	517	573	596	653
F.	80	84	79	85	119	86	96	131	113	117
Uterus F.	440	392	422	387	401	382	404	394	361	397
Other female genital organs F.	181	182	223	194	183	229	238	220	241	261
Male genital organs M.	284	321	339	358	406	391	359	416	401	402
Urinary organs	299	292	328	330	336	329	355	335	334	390
M.	202	185	204	224	225	204	235	219	222	253
F.	97	107	124	106	111	125	120	116	112	137
Breast	570	579	611	612	651	610	615	659	670	641
M.	6	7	7	7	9	2	3	14	5	5
F.	564	572	604	605	642	608	612	645	665	636
Skin	68	84	69	97	110	78	64	78	94	91
M.	40	54	39	53	58	46	36	48	56	54
F.	28	30	30	44	52	32	28	30	38	37
Brain	106	104	120	129	138	133	143	145	165	190
M.	62	58	74	84	86	73	82	88	102	121
F.	44	46	46	45	52	60	61	57	63	69
Hodgkin's disease	55	60	71	88	101	100	82	81	75	82
M.	39	34	43	56	70	64	46	55	48	49
F.	16	26	28	32	31	36	36	26	27	33
Leukaemia	184	185	187	182	243	234	241	230	284	285
M.	97	104	123	101	132	130	139	139	166	173
F.	87	81	64	81	111	104	102	91	118	112
Other and unspecified organs	341	331	339	387	359	376	409	407	453	484
M.	167	182	172	195	180	206	209	222	232	279
F.	174	149	167	192	179	170	200	185	221	205

TABLE V (1) DEATH RATES PER 100,000 POPULATION, FROM CANCER, CLASSIFIED BY SITES AFFECTED, 1945-1954

Site of Disease	1945	1946	1947	1948	1949	1950	1951	1952	1953	1954
Total Deaths	**138.3**	**138.3**	**143.5**	**145.2**	**145.0**	**141.3**	**139.7**	**139.1**	**138.5**	**139.3**
M.	**132.5**	**134.7**	**142.7**	**142.2**	**146.1**	**143.2**	**141.2**	**144.4**	**141.5**	**145.0**
F.	**144.3**	**141.9**	**144.3**	**148.3**	**143.9**	**139.4**	**138.3**	**133.7**	**135.4**	**133.5**
Buccal cavity and pharynx	4.1	4.2	4.5	4.2	4.3	3.4	3.1	3.1	3.0	3.4
M.	6.5	6.9	7.3	7.2	6.8	5.0	5.1	4.8	4.2	4.9
F.	1.6	1.5	1.6	1.2	1.7	1.7	1.0	1.4	1.7	1.9
Digestive organs and peritoneum	62.9	63.0	63.9	65.3	61.8	60.6	60.1	59.0	58.2	56.7
M.	69.2	67.7	71.4	67.1	68.1	65.9	65.8	65.9	63.4	62.0
F.	56.5	58.1	56.3	63.4	55.4	55.2	54.2	52.0	52.9	51.4
Respiratory system	8.2	9.3	10.2	11.1	12.0	13.3	13.3	14.8	14.5	15.3
M.	12.3	14.3	16.5	18.0	18.4	22.6	22.3	23.8	24.1	25.6
F.	4.0	4.1	3.8	4.0	5.5	3.9	4.2	5.6	4.7	4.7
Uterus F.	22.2	19.3	20.4	18.3	18.5	17.2	17.7	16.7	14.9	15.9
Other female genital organs F.	9.1	9.0	10.8	9.2	8.4	10.3	10.4	9.3	9.9	10.4
Male genital organs M.	14.1	15.6	16.1	16.6	18.4	17.4	15.5	17.3	16.2	15.8
Urinary organs	7.5	7.1	7.9	7.7	7.7	7.4	7.7	7.0	6.8	7.7
M.	10.0	9.0	9.7	10.4	10.2	9.1	10.2	9.1	9.0	9.9
F.	4.9	5.3	6.0	5.0	5.1	5.6	5.3	4.9	4.6	5.5
Breast	14.3	14.1	14.6	14.3	14.9	13.6	13.4	13.8	13.7	12.7
M.	0.3	0.3	0.3	0.3	0.4	0.1	0.1	0.6	0.2	0.2
F.	28.4	28.2	29.2	28.6	29.6	27.4	26.8	27.3	27.4	25.5
Skin	1.7	2.1	1.7	2.3	2.5	1.7	1.4	1.6	1.9	1.8
M.	2.0	2.6	1.9	2.5	2.6	2.0	1.6	2.0	2.3	2.1
F.	1.4	1.5	1.4	2.1	2.4	1.4	1.2	1.3	1.6	1.5
Brain	2.7	2.5	2.9	3.0	3.2	3.0	3.1	3.0	3.4	3.8
M.	3.1	2.8	3.5	3.9	3.9	3.2	3.5	3.7	4.1	4.8
F.	2.2	2.3	2.2	2.1	2.4	2.7	2.7	2.4	2.6	2.8
Hodgkin's disease	1.4	1.5	1.7	2.1	2.3	2.2	1.8	1.7	1.5	1.6
M.	1.9	1.6	2.0	2.6	3.2	2.8	2.0	2.3	1.9	1.9
F.	0.8	1.3	1.4	1.5	1.4	1.6	1.6	1.1	1.1	1.3
Leukaemia	4.6	4.5	4.5	4.3	5.6	5.2	5.2	4.8	5.8	5.6
M.	4.8	5.0	5.8	4.7	6.0	5.8	6.0	5.8	6.7	6.8
F.	4.4	4.0	3.1	3.8	5.1	4.7	4.5	3.9	4.9	4.5
Other and unspecified organs	8.5	8.1	8.1	9.1	8.2	8.4	8.9	8.5	9.3	9.6
M.	8.3	8.8	8.2	9.0	8.1	9.2	9.0	9.2	9.4	11.0
F.	8.8	7.3	8.1	9.1	8.3	7.7	8.8	7.8	9.1	8.2

NOTE: Total deaths for cancer for the years 1945-1954 include Hodgkin's disease and the leukaemias.

Mortality from Pneumonia, Bronchitis and Influenza

In Chart 5 is a curve showing the trend in the death rate from pneumonia.

Table W shows the number of deaths from influenza, bronchitis and pneumonia and indicates the fluctuation in the number of deaths recorded as due to influenza.

TABLE W DEATHS FROM PNEUMONIA, BRONCHITIS AND INFLUENZA, ONTARIO, 1944-1954

Cause	1944	1945	1946	1947	1948	1949	1950	1951	1952	1953	1954
Influenza.....	434	260	279	191	170	244	286	684	164	285	136
Bronchitis....	138	134	114	138	146	126	184	168	163	174	185
Pneumonia (all forms)..	1,684	1,635	1,665	1,735	1,843	1,785	1555	1,437	1,361	1,589	1,434

Marriages

From Table X it will be noted that there have been significant fluctuations in the number of marriages in the province from 1933 to 1954.

TABLE X MARRIAGES AND MARRIAGE RATES PER 1,000 POPULATION, ONTARIO, 1933-1954

Year	Number	Rate per 1,000 Population	Year	Number	Rate per 1,000 Population
1933.....	22,587	6.4	1944.....	31,227	7.9
1934.....	25,874	7.3	1945.....	34,137	8.5
1935.....	26,843	7.5	1946.....	46,073	11.2
1936.....	27,734	7.7	1947.....	44,056	10.5
1937.....	29,893	8.2	1948.....	43,242	10.1
1938.....	30,080	8.1	1949.....	43,304	9.9
1939.....	34,657	9.3	1950.....	43,774	9.7
1940.....	41,229	11.0	1951.....	45,198	9.8
1941.....	43,270	11.4	1952.....	45,251	9.5
1942.....	45,466	11.7	1953.....	45,954	9.4
1943.....	36,109	9.2	1954.....	45,028	8.9

Divorces

In Ontario, divorced persons form a very small proportion of the population as compared with some of the other countries of the world. The following summary indicates the number and percentages of such persons in the population of the province as enumerated in the past four censuses.

	1921*	1931	1941	1951
Divorced persons—Male.....	1,135	1,071	2,291	4,766
Female.....	1,369	1,015	2,865	7,668
Per cent of population—Male.....	0.08	0.06	0.12	0.20
Female.....	0.09	0.06	0.15	0.33

*Including legal separations.

An historical summary of the number of marriages dissolved in Ontario since 1919 is presented in Table Y. Previous to 1920 very few divorces were granted in the province. There was no appreciable increase in the number till the late 1920's, but since the transfer in 1930 of jurisdiction from the Dominion Parliament to provincial courts there has been a steady annual increase.

TABLE Y DISSOLUTIONS OF MARRIAGE (DIVORCES) AND RATE PER 100,000 POPULATION, 1919-1954, AND RATIO OF DISSOLUTIONS TO MALES AND FEMALES, 1935-1954

Year	Dissolutions of Marriage	Rate per 100,000 Population	Year	Dissolutions of Marriage	Rate per 100,000 Population	Dissolutions Granted to—		Ratio of Dissolutions to Males per 1,000 Dissolutions to Females
						Husbands	Wives	
1919	46	1.6	1935	491	13.7	180	311	579
1920	89	3.1	1936	519	14.3	174	340	512
1921	96	3.3	1937	607	16.7	209	398	525
1922	91	3.0	1938	825	22.5	294	530	555
1923	102	3.3	1939	751	20.3	258	489	528
1924	113	3.7	1940	962	25.7	348	614	566
1925	119	3.8	1941	949	25.1	339	610	556
1926	111	3.5	1942	1185	30.5	433	752	576
1927	181	5.6	1943	1376	35.1	501	875	572
1928	213	6.5	1944	1510	38.1	615	895	687
1929	207	6.2	1945	1948	48.7	887	1061	835
1930	204	6.0	1946	2639	64.5	1261	1378	915
1931	91*	2.7	1947	3509	84.0	1582	1927	820
1932	343*	9.9	1948	3161	73.9	1239	1922	644
1933	307	8.7	1949	2480	56.6	970	1510	642
1934	365	10.3	1950	2228	49.8	893	1335	669
			1951	2102	45.7	840	1262	666
			1952	2202	46.2	901	1301	693
			1953	2774	56.6	1158	1616	717
			1954	2468	48.9	1052	1416	743

*Represents effect of transfer of jurisdiction from Dominion Parliament to provincial Supreme Court and consequent time-lag between granting of decree nisi and decree absolute.

PART II

Detailed Tables, 1954

Table 1 Summary of Births (by Place of Residence of Mothers) and Marriages (by Place of Occurrence) by Counties and Districts (Including Cities, Towns and Villages), Ontario, 1954

Counties and Districts	Estimated Population	Live Births									Still-births		Marriages	
		Male	Female	Total		Number Attended by Physician	Live Births in Hospital		Illegitimate Births					
				No.	Rate*		No.	Per cent of Total	No.	Rate§	No.	Rate§	No.	Rate*
Total	**5046000**	**69786**	**66475**	**136261**	**27.0**	**135714**	**130905**	**96.1**	**4251**	**31.2**	**2027**	**14.9**	**45028**	**8.9**
Algoma	71780	1123	1095	2218	30.9	2197	2087	94.1	73	32.9	36	16.2	557	7.8
Brant	74960	1023	926	1949	26.0	1948	1906	97.8	87	44.6	28	14.4	583	7.8
Bruce	41430	501	528	1029	24.8	1025	1001	97.3	38	36.9	11	10.7	321	7.7
Carleton	264340	3625	3438	7063	26.7	7060	6887	97.5	231	32.7	108	15.3	2356	8.9
Cochrane	88110	1455	1337	2792	31.7	2748	2511	89.9	57	20.4	54	19.3	654	7.4
Dufferin	14770	188	150	338	22.9	337	330	97.6	7	†	2	†	112	7.6
Dundas	16430	188	217	405	24.7	405	365	90.1	12	29.6	10	24.7	118	7.2
Durham	33800	486	461	947	28.0	947	925	97.7	26	27.5	11	11.6	251	7.4
Elgin	57240	654	620	1274	22.3	1274	1245	97.7	44	34.5	13	10.2	406	7.1
Essex	230760	3340	3219	6559	28.4	6556	6430	98.0	139	21.2	79	12.0	2092	9.1
Frontenac	68580	987	957	1944	28.3	1942	1881	96.8	83	42.7	36	18.5	586	8.5
Glengarry	17670	209	212	421	23.8	418	300	71.3	10	23.8	10	23.8	154	8.7
Grenville	19220	234	225	459	23.9	459	401	87.4	14	30.5	10	21.8	130	6.8
Grey	58020	691	663	1354	23.3	1350	1315	97.1	38	28.1	20	14.8	458	7.9
Haldimand	25920	367	358	725	28.0	719	701	96.7	13	17.9	9	†	169	6.5
Haliburton	7840	90	91	181	23.1	179	174	96.1	6	†	3	†	54	6.9
Halton	56190	814	731	1545	27.5	1543	1469	95.1	33	21.4	20	12.9	362	6.4
Hastings	78030	1166	1107	2273	29.1	2264	2079	91.5	76	33.4	39	17.2	726	9.3
Huron	51350	659	630	1289	25.1	1289	1214	94.2	15	11.6	18	14.0	342	6.7
Kenora (1)	31830	475	483	958	30.1	901	881	92.0	61	63.7	9	†	266	8.4
Kenora (Patricia Portion)	10290	169	196	365	35.5	213	203	55.6	10	27.4	2	†	47	4.6
Kent	83700	1137	1138	2275	27.2	2275	2198	96.6	51	22.4	25	11.0	669	8.0
Lambton	84460	1253	1267	2520	29.8	2517	2481	98.5	72	28.6	36	14.3	625	7.4
Lanark	35310	470	461	931	26.4	931	909	97.6	35	37.6	11	11.8	277	7.8
Leeds	41580	516	455	971	23.4	971	902	92.9	37	38.1	16	16.5	328	7.9
Lennox and Addington	20670	275	258	533	25.8	533	397	74.5	17	31.9	8	†	146	7.1
Lincoln	104830	1405	1357	2762	26.3	2760	2702	97.8	77	27.9	36	13.0	845	8.1
Manitoulin	11480	181	151	332	28.9	317	295	88.9	35	105.4	4	†	69	6.0
Middlesex	172410	2380	2261	4641	26.9	4637	4567	98.4	197	42.4	60	12.9	1520	8.8
Muskoka	23800	285	293	578	24.3	571	526	91.0	15	26.0	9	†	198	8.3
Nipissing	54660	912	923	1835	33.6	1833	1625	88.6	68	37.1	37	20.2	549	10.0
Norfolk	45090	592	547	1139	25.3	1136	1051	92.3	40	35.1	20	17.6	380	8.4
Northumberland	33810	429	407	836	24.7	836	819	98.0	20	23.9	10	12.0	231	6.8
Ontario	97430	1448	1428	2876	29.5	2874	2785	96.8	67	23.3	42	14.6	720	7.4
Oxford	60950	826	692	1518	24.9	1517	1465	96.5	29	19.1	14	9.2	495	8.1
Parry Sound	27900	386	372	758	27.2	753	630	83.1	34	44.9	12	15.8	222	8.0
Peel	82020	1118	1030	2148	26.2	2144	2080	96.8	35	16.3	35	16.3	454	5.5
Perth	53820	637	635	1272	23.6	1269	1234	97.0	19	14.9	22	17.3	394	7.3
Peterborough	64390	898	880	1778	27.6	1776	1730	97.3	44	24.7	24	13.5	478	7.4
Prescott	24740	418	364	782	31.6	781	543	69.4	13	16.6	17	21.7	209	8.4
Prince Edward	19570	281	280	561	28.7	561	549	97.9	18	32.1	8	†	123	6.3
Rainy River	24370	400	362	762	31.3	749	739	97.0	34	44.6	17	22.3	217	8.9
Renfrew	73300	1224	1119	2343	32.0	2340	2129	90.9	74	31.6	34	14.5	546	7.4
Russell	17990	287	239	526	29.2	521	206	39.2	15	28.5	6	†	130	7.2
Simcoe	115230	1594	1494	3088	26.8	3086	3022	97.9	91	29.5	42	13.6	880	7.6
Stormont	50770	764	732	1496	29.5	1493	1359	90.8	42	28.1	31	20.7	427	8.4
Sudbury	123990	2391	2400	4791	38.6	4778	4547	94.9	113	23.6	84	17.5	1119	9.0
Thunder Bay	114620	1662	1614	3276	28.6	3240	3195	97.5	93	28.4	54	16.5	884	7.7
Timiskaming	49970	770	688	1458	29.2	1455	1326	90.9	56	38.4	24	16.5	402	8.0
Victoria	28040	337	308	645	23.0	645	591	91.6	18	27.9	11	17.1	226	8.1
Waterloo	139990	2030	1866	3896	27.8	3894	3832	98.4	94	24.1	56	14.4	1242	8.9
Welland	142240	2048	1936	3984	28.0	3984	3944	99.0	93	23.3	61	15.3	1254	8.8
Wellington	72280	975	895	1870	25.9	1869	1819	97.3	40	21.4	37	19.8	558	7.7
Wentworth	293380	4043	3881	7924	27.0	7923	7857	99.2	228	28.8	104	13.1	2788	9.5
York	1338650	16970	16098	33068	24.7	32971	32546	98.4	1264	38.2	492	14.9	14679	11.0

(1) Excluding Patricia Portion.
†Rates not computed for less than 10 illegitimate births or stillbirths.
*Rate per 1000 population.
§Rate per 1000 live births.

Table 2—Summary of Births (by Place of Residence of Mothers) and Marriages (by Place of Occurrence) for Cities, Towns and Villages of 10,000 population and over (at the Census of 1951), Ontario, 1954

Cities, Towns and Villages	Assessed Population	Live Births								Illegitimate Live Births	Stillbirths	Marriages	
				Total		Number Attended by Physician	Live Births in Hospital						
		Male	Female	No.	Rate*		No.	Per cent of Total				No.	Rate*
Total	**2237402**	**28927**	**27722**	**56649**	**25.3**	**56573**	**55944**	**98.8**		**2209**	**835**	**29060**	**13.0**
Barrie, t	16002	255	197	452	28.2	452	442	97.8		19	9	186	11.6
Belleville, c	20658	294	245	539	26.1	539	536	99.4		15	8	267	12.9
Brantford, c	49856	485	444	929	18.6	929	920	99.0		27	13	418	8.4
Brockville, t	13561	162	146	308	22.7	308	299	97.1		6	6	148	10.9
Chatham, c	22721	280	268	548	24.1	548	546	99.6		16	6	260	11.4
Cornwall, c	17005	240	241	481	28.3	481	469	97.5		21	18	231	13.6
Eastview, t	18442	351	303	654	35.5	654	620	94.8		16	7	147	8.0
Forest Hill, vl	18373	120	128	248	13.5	248	247	99.6		12	3	23	1.3
Fort William, c	37630	521	509	1030	27.4	1030	1027	99.7		21	22	385	10.2
Galt, c	22185	276	250	526	23.7	526	525	99.8		17	11	225	10.1
Guelph, c	30950	442	383	825	26.7	825	822	99.6		24	13	322	10.4
Hamilton, c	220705	3026	2917	5943	26.9	5942	5907	99.4		197	77	2493	11.3
Kingston, c	43145	638	614	1252	29.0	1252	1248	99.7		60	19	477	11.1
Kitchener, c	55645	841	800	1641	29.5	1640	1636	99.7		43	26	583	10.5
Leaside, t	16873	120	123	243	14.4	243	239	98.4		5	2	75	4.4
London, c	98666	1309	1208	2517	25.5	2516	2506	99.6		145	28	1215	12.3
Mimico, t	12351	159	163	322	26.1	322	319	99.1		14	4	154	12.5
New Toronto, t	9817	119	111	230	23.4	228	224	97.4		5	3	98	10.0
Niagara Falls, c	24667	318	294	612	24.8	612	611	99.8		26	17	493	20.0
North Bay, c	20160	298	313	611	30.3	611	578	94.6		25	10	300	14.9
Orillia, t	12796	204	184	388	30.3	388	379	97.7		10	9	145	11.3
Oshawa, c	46051	694	682	1376	29.9	1376	1370	99.6		34	20	391	8.5
Ottawa, c	208915	2800	2677	5477	26.2	5475	5401	98.6		203	86	2070	9.9
Owen Sound, c	17346	191	209	400	23.1	400	399	99.8		13	7	201	11.6
Pembroke, t	13910	221	224	445	32.0	445	444	99.8		15	3	186	13.4
Peterborough, c	40489	582	523	1105	27.3	1105	1101	99.6		30	17	363	9.0
Port Arthur, c	35305	504	500	1004	28.4	1004	1001	99.7		32	12	367	10.4
St. Catharines, c	39881	464	425	889	22.3	887	875	98.4		30	15	570	14.3
St. Thomas, c	19117	196	206	402	21.0	402	402	100.0		17	3	186	9.7
Sarnia, c	39550	660	643	1303	32.9	1303	1289	98.9		23	19	358	9.1
Sault Ste. Marie, c	35722	515	518	1033	28.9	1031	1018	98.5		24	12	392	11.0
Stratford, c	19557	202	215	417	21.3	416	411	98.6		9	3	152	7.8
Sudbury, c	46631	821	859	1680	36.0	1680	1651	98.3		55	24	656	14.1
Timmins, t	26713	447	384	831	31.1	831	773	93.0		14	18	215	8.0
Toronto, c	682415	7738	7515	15253	22.4	15190	15001	98.3		864	234	12128	17.8
Trenton, t	10330	197	193	390	37.8	390	384	98.5		9	6	131	12.7
Waterloo, c	14050	188	198	386	27.5	386	384	99.5		10	2	114	8.1
Welland, c	16287	226	202	428	26.3	428	423	98.8		6	6	264	16.2
Windsor, c	126034	1601	1522	3123	24.8	3122	3114	99.7		85	36	1497	11.9
Woodstock, c	16891	222	186	408	24.2	408	403	98.8		12	1	174	10.3

*Rate per 1,000 population.

Table 3—Summary of Births (by Place of Residence of Mothers) and Marriages (by Place of Occurrence) for Towns and Villages of 5,000 to 10,000 population (at the Census of 1951), Ontario, 1954

TOWNS AND VILLAGES	Assessed Population	Live Births							Illegitimate Live Births	Stillbirths	Marriages	
				Total		Number Attended by Physician	Live Births in Hospital					
		Male	Female	No.	Rate*		No.	Per cent of Total			No.	Rate*
Total	**265923**	**3832**	**3533**	**7365**	**27.7**	**7361**	**7229**	**98.2**	**201**	**113**	**2839**	**10.7**
Bowmanville, t.	6101	107	95	202	33.1	202	199	98.5	6	1	70	11.5
Brampton, t.	11165	137	129	266	23.8	266	262	98.5	2	3	113	10.1
Burlington, t.	8064	139	135	274	34.0	274	269	98.2	3	6	98	12.2
Cobourg, t.	7753	123	103	226	29.2	226	220	97.3	4	2	60	7.7
Collingwood, t.	7646	94	85	179	23.4	178	170	95.0	6	1	68	8.9
Dundas, t.	8295	117	109	226	27.2	226	224	99.1	6	3	72	8.7
Fort Erie, t.	8335	99	102	201	24.1	201	198	98.5	7	3	73	8.8
Fort Frances, t.	8485	140	126	266	31.3	266	265	99.6	6	5	93	11.0
Hawkesbury, t.	7865	152	126	278	35.3	278	251	90.3	5	9	71	9.0
Ingersoll, t.	6728	87	75	162	24.1	162	162	100.0	1	3	64	9.5
Kenora, t.	9317	131	143	274	29.4	274	272	99.3	12	3	124	13.3
Leamington, t.	7846	92	93	185	23.6	185	181	97.8	8	1	96	12.2
Lindsay, t.	10107	127	114	241	23.8	241	237	98.3	7	3	131	13.0
Long Branch, vl.	9282	140	138	278	30.0	278	269	96.8	4	3	114	12.3
Midland, t.	7617	114	94	208	27.3	208	207	99.5	9	5	67	8.8
Newmarket, t.	6067	78	70	148	24.4	148	146	98.6	4	3	68	11.2
Oakville, t.	9102	126	107	233	25.6	232	230	98.7	6	4	90	9.9
Paris, t.	5404	57	55	112	20.7	112	106	94.6	6	1	40	7.4
Parry Sound, t.	5343	87	89	176	32.9	176	175	99.4	7	2	89	16.7
Perth, t.	5061	67	50	117	23.1	117	116	99.1	2	..	66	13.0
Port Colborne, t.	13481	201	180	381	28.3	381	381	100.0	11	6	130	9.6
Port Hope, t.	6694	97	78	175	26.1	175	167	95.4	5	3	82	12.2
Preston, t.	8819	111	92	203	23.0	203	202	99.5	5	2	101	11.5
Renfrew, t.	8097	142	120	262	32.4	262	254	96.9	10	5	75	9.3
Riverside, t.	12003	172	200	372	31.0	372	371	99.7	8	7	67	5.6
Simcoe, t.	7403	122	105	227	30.7	227	221	97.4	10	1	129	17.4
Smiths Falls, t.	8503	139	121	260	30.6	260	257	98.8	8	4	91	10.7
Swansea, vl.	8718	74	79	153	17.5	153	151	98.7	2	3	64	7.3
Thorold, t.	7400	123	109	232	31.4	232	223	96.1	4	6	68	9.2
Tillsonburg, t.	5751	80	60	140	24.3	140	138	98.6	5	2	93	16.2
Wallaceburg, t.	7802	139	129	268	34.4	268	268	100.0	6	4	76	9.7
Weston, t.	8569	121	114	235	27.4	233	234	99.6	9	4	120	14.0
Whitby, t.	7100	97	108	205	28.9	205	203	99.0	7	5	76	10.7

*Rate per 1,000 population.

Table 4 Summary of Births (By Place of Residence of Mothers) and Marriages (by Place of Occurrence) for Towns and Villages of 1,000 to 5,000 Population (at the Census of 1951), Ontario, 1954

TOWNS AND VILLAGES	Assessed Population	Live Births							Illegitimate Live Births	Stillbirths	Marriages	
				Total		Number Attended by Physician	Live Births in Hospital					
		Male	Female	No.	Rate*		No.	Per cent of Total			No.	Rate*
Total	**367934**	**5458**	**5212**	**10670**	**29.0**	**10648**	**9983**	**93.6**	**302**	**156**	**4353**	**11.8**
Acton, t.	2903	51	37	88	30.3	88	62	70.5	3	..	30	10.3
Alexandria, t.	2365	31	34	65	27.5	64	41	63.1	2	..	34	14.4
Alliston, t.	2486	46	25	71	28.6	71	69	97.2	1	1	25	10.1
Almonte, t.	2595	39	43	82	31.6	82	76	92.7	5	1	26	10.0
Amherstburg, t.	4014	64	53	117	29.1	117	113	96.6	..	3	41	10.2
Arnprior, t.	4829	76	61	137	28.4	136	130	94.9	5	4	54	11.2
Arthur, vl.	1103	17	13	30	27.2	29	26	86.7	..	..	15	13.6
Aurora, t.	3636	51	51	102	28.1	101	101	99.0	3	2	53	14.6
Aylmer, t.	3996	61	60	121	30.3	121	121	100.0	6	..	65	16.3
Bancroft, vl.	1506	40	32	72	47.8	72	71	98.6	1	1	35	23.2
Barry's Bay, vl.	1362	21	31	52	38.2	52	32	61.5	2	2	18	13.2
Beamsville, vl.	2042	33	24	57	27.9	57	56	98.2	4	1	30	14.7
Beaverton, vl.	1025	9	7	16	15.6	16	16	100.0	..	1	19	18.5
Belle River, vl.	1617	29	34	63	39.0	63	58	92.1	2	..	12	7.4
Blenheim, t.	2675	27	31	58	21.7	58	58	100.0	..	1	48	17.9
Blind River, t.	2554	57	46	103	40.3	103	64	62.1	11	..	30	11.7
Bobcaygeon, vl.	1094	9	14	23	21.0	23	7	30.4	1	..	5	†
Bracebridge	2762	49	24	73	26.4	73	69	94.5	..	..	42	15.2
Bradford, vl.	1935	30	27	57	29.5	57	56	98.2	4	1	19	9.8
Bridgeport, vl.	1358	32	21	53	39.0	53	53	100.0	1	3	11	8.1
Brighton, vl.	2034	33	13	46	22.6	46	46	100.0	2	..	22	10.8
§Burlington Beach	3360	1	3	4	†	4	3	75.0	..	..	..	....
Caledonia, vl.	2035	37	37	74	36.4	73	72	97.3	3	1	29	14.3
Campbellford, t.	3291	40	40	80	24.3	80	79	98.8	1	1	32	9.7
Capreol, t.	2155	51	34	85	39.4	85	75	88.2	..	1	19	8.8
Cardinal, vl.	1853	25	24	49	26.4	49	46	93.9	2	1	8	†
Carleton Place, t.	4659	55	48	103	22.1	103	102	99.0	5	1	36	7.7
Casselman, vl.	1201	23	18	41	34.1	41	11	26.8	2	..	17	14.2
Chelmsford, t.	1666	68	49	117	70.2	116	112	95.7	4	2	34	20.4
Chesley, t.	1679	12	13	25	14.9	25	24	96.0	..	1	24	14.3
Chesterville, vl.	1196	10	26	36	30.1	36	36	100.0	..	2	6	†
Chippawa, vl.	1823	23	28	51	28.0	51	51	100.0	..	..	14	7.7
Clinton, t.	2825	48	52	100	35.4	100	97	97.0	1	1	67	23.7
Cobalt, t.	2407	41	53	94	39.1	94	94	100.0	2	1	19	7.9
Cochrane, t.	3563	76	73	149	41.8	149	147	98.7	6	4	61	17.1
Colborne, vl.	1170	8	12	20	17.1	20	20	100.0	..	..	20	17.1
Coniston, t.	2458	52	57	109	44.3	109	105	96.3	2	1	33	13.4
Copper Cliff, t.	3935	40	33	73	18.6	73	73	100.0	5	3	64	16.3
Crystal Beach, vl.	4069	32	34	66	16.2	66	66	100.0	..	2	19	4.7
Delhi, vl.	2820	38	27	65	23.0	65	64	98.5	3	1	47	16.7
Deseronto, t.	1645	23	21	44	26.7	44	41	93.2	3	..	10	6.1
Dresden, t.	2138	25	25	50	23.4	50	36	72.0	1	..	23	10.8
Dryden, t.	3104	70	65	135	43.5	135	128	94.8	3	..	57	18.4
Dunnville, t.	4803	58	47	105	21.9	105	103	98.1	1	..	51	10.6
Durham, t.	1905	27	31	58	30.4	58	57	98.3	..	2	16	8.4
Eganville, vl.	1457	29	26	55	37.7	55	43	78.2	6	2	20	13.7
Elmira, t.	2704	35	38	73	27.0	73	71	97.3	1	1	36	13.3
Elora, vl.	1453	20	23	43	29.6	43	42	97.7	1	1	26	17.9
Englehart, t.	1582	43	26	69	43.6	69	64	92.8	2	..	28	17.7
Essex, t.	3155	49	45	94	29.8	94	89	94.7	1	1	37	11.7
Exeter, t.	2646	48	43	91	34.4	91	90	98.9	1	..	20	7.6
Fenelon Falls, vl.	1128	13	14	27	23.9	27	22	81.5	4	..	18	16.0
Fergus, vl.	3504	40	52	92	26.3	92	87	94.6	1	2	28	8.0
Fonthill, vl.	1755	15	26	41	23.4	41	41	100.0	3	..	16	9.1
Forest, t.	1849	19	16	35	18.9	35	34	97.1	2	..	33	17.8
Frankford, vl.	1410	10	15	25	17.7	25	25	100.0	1	..	16	11.3
Gananoque, t.	4676	56	73	129	27.6	129	118	91.5	7	1	52	11.1
Georgetown, t.	4110	63	39	102	24.8	101	100	98.0	..	2	35	8.5
Geraldton, t.	3114	63	54	117	37.6	117	116	99.1	2	..	27	8.7
Goderich, t.	5988	64	76	140	23.4	140	140	100.0	4	3	36	6.0
Gravenhurst, t.	2869	43	50	93	32.4	92	92	98.9	2	1	39	13.6
Grimsby, t.	3280	39	41	80	24.4	80	79	98.8	4	..	42	12.8
Hagersville, vl.	1890	34	35	69	36.5	68	67	97.1	1	1	21	11.1
Haileybury, t.	2217	34	31	65	29.3	65	64	98.5	2	..	37	16.7
Hanover, t.	4005	48	46	94	23.5	94	94	100.0	2	1	43	10.7
Harrison, t.	1575	21	14	35	22.2	35	34	97.1	1	..	21	13.3
Harrow, t.	1836	19	22	41	22.3	41	39	95.1	..	2	24	13.1
Havelock, vl.	1257	14	21	35	27.8	34	26	74.3	1	..	16	12.7
Hearst, t.	2060	75	57	132	64.1	131	130	98.5	3	3	30	14.6
Hespeler, t.	3834	59	42	101	26.3	101	99	98.0	..	..	39	10.2
Huntsville, t.	3271	54	52	106	32.4	106	91	85.8	5	2	61	18.6
Iroquois, vl.	1100	13	10	23	20.9	23	23	100.0	2	..	16	14.5
Iroquois Falls, t.	1351	21	16	37	27.4	37	37	100.0	1	..	20	14.8
Kapuskasing, t.	5321	108	94	202	38.0	202	192	95.0	3	4	71	13.3

Table 4 Summary of Births (by Place of Residence of Mothers) and Marriages (by Place of Occurrence) for Towns and Villages of 1,000 to 5,000 Population (at the Census of 1951), Ontario, 1954

TOWNS AND VILLAGES	Assessed Population	Live Births							Illegitimate Live Births	Stillbirths	Marriages	
				Total		Number Attended by Physician	Live Births in Hospital					
		Male	Female	No.	Rate*		No.	Per cent of Total			No.	Rate*
Keewatin, t.	1695	26	20	46	27.1	46	45	97.8	1	..	19	11.2
Kemptville, vl.	1616	23	18	41	25.4	41	28	68.3	1	..	15	9.3
Kincardine, t.	2662	17	27	44	16.5	44	44	100.0	1	1	25	9.4
Kingsville, t.	2766	45	24	69	24.9	69	66	95.7	3	1	62	22.4
Lakefield, vl.	1900	25	35	60	31.6	60	60	100.0	3	..	27	14.2
LaSalle, t.	2372	56	44	100	42.2	100	100	100.0	2	..	16	6.7
Levack, t.	2616	53	58	111	42.4	111	108	97.3	2	3	10	3.8
Listowel, t.	3414	43	49	92	26.9	92	91	98.9	3	1	39	11.4
Little Current, t.	1648	24	22	46	27.9	46	44	95.7	4	..	12	7.3
Madoc, vl.	1504	24	24	48	31.9	46	26	54.2	1	1	28	18.6
Markdale, vl.	890	11	12	23	25.8	23	22	95.7	..	1	13	14.6
Markham, vl.	2193	40	27	67	30.6	67	52	77.6	1	..	19	8.7
Marmora, vl.	1313	27	26	53	40.4	53	36	67.9	6	1	23	17.5
Mattawa, t.	3009	67	52	119	39.5	119	113	95.0	2	2	40	13.3
Meaford, t.	3392	34	37	71	20.9	71	69	97.2	1	1	25	7.4
Merritton, t.	5192	71	71	142	27.3	142	140	98.6	5	2	40	7.7
Milton, t.	3215	37	48	85	26.4	85	82	96.5	1	1	39	12.1
Milverton, vl.	1080	8	9	17	15.7	17	14	82.4	1	1	12	11.1
Mitchell, t.	2071	25	15	40	19.3	40	40	100.0	..	2	18	8.7
Morrisburg, vl.	1888	28	29	57	30.2	57	52	91.2	3	2	21	11.1
Mount Forest, t.	2327	17	28	45	19.3	45	45	100.0	1	1	19	8.2
Napanee, t.	3868	49	63	112	29.0	112	101	90.2	2	2	65	16.8
New Hamburg, vl.	1897	23	14	37	19.5	37	37	100.0	1	..	12	6.3
New Liskeard, t.	3998	73	70	143	35.8	143	141	98.6	6	1	60	15.0
Niagara, t.	2505	46	50	96	38.3	96	92	95.8	2	3	21	8.4
Norwich, vl.	1469	26	14	40	27.2	40	36	90.0	2	2	17	11.6
Orangeville, t.	3564	45	39	84	23.6	84	83	98.8	4	1	45	12.6
Palmerston, t.	1570	17	17	34	21.7	34	34	100.0	1	2	21	13.4
Penetanguishene, t.	4594	84	83	167	36.4	167	164	98.2	8	1	58	12.6
Petrolia, t.	3371	33	52	85	25.2	85	82	96.5	3	4	28	8.3
Picton, t.	4586	79	94	173	37.7	173	168	97.1	6	1	73	15.9
Point Edward, vl.	2149	43	39	82	38.2	82	82	100.0	2	2	17	7.9
Port Credit, vl.	5129	89	79	168	32.8	168	165	98.2	..	2	110	21.4
Port Dalhousie, t.	2811	47	37	84	29.9	84	84	100.0	1	..	18	6.4
Port Dover, vl.	2491	32	30	62	24.9	62	61	98.4	2	2	43	17.3
Port Elgin, t.	1691	13	10	23	13.6	23	23	100.0	1	..	9	†
Port Perry, vl.	2058	32	32	64	31.1	64	62	96.9	2	2	23	11.2
Port Stanley, vl.	1385	15	18	33	23.8	33	33	100.0	2	1	11	7.9
Prescott, t.	4201	66	67	133	31.7	133	131	98.5	6	2	53	12.6
Rainy River, t.	1301	13	24	37	28.4	37	37	100.0	4	1	28	21.5
Richmond Hill, vl.	3510	56	42	98	27.9	97	97	99.0	..	2	44	12.5
Ridgetown, t.	2420	20	28	48	19.8	48	46	95.8	..	..	23	9.5
Rockcliffe Park, vl.	1917	7	12	19	9.9	19	19	100.0	..	..	..	....
Rockland, t.	2551	44	43	87	34.1	84	42	48.3	3	..	27	10.6
St. Mary's, t.	4176	49	42	91	21.8	91	91	100.0	..	2	38	9.1
Seaforth, t.	2146	20	22	42	19.6	42	41	97.6	..	..	17	7.9
Shelburne, vl.	1251	10	16	26	20.8	26	25	96.2	..	..	15	12.0
Sioux Lookout, t.	2453	46	56	102	41.6	102	94	92.2	6	..	37	15.1
Smooth Rock Falls, t	1064	47	40	87	81.8	87	82	94.3	1	1	10	9.4
Southampton, t.	1757	16	16	32	18.2	32	30	93.8	1	..	20	11.4
Stayner, t.	1359	14	13	27	19.9	27	27	100.0	..	..	24	17.7
Stirling, vl.	1225	11	8	19	15.5	19	18	94.7	..	..	16	13.1
Stoney Creek, vl.	3158	56	60	116	36.7	116	116	100.0	3	7	19	6.0
Stouffville, vl.	2089	31	22	53	25.4	53	50	94.3	1	2	32	15.3
Strathroy, t.	4030	39	44	83	20.6	83	73	88.0	..	1	42	10.4
Streetsville, vl.	1822	36	21	57	31.3	57	57	100.0	1	..	16	8.8
Sturgeon Falls, t.	5518	109	103	212	38.4	211	193	91.0	11	6	66	12.0
Sutton, vl.	1145	10	8	18	15.7	18	17	94.4	..	..	8	†
Tavistock, vl.	1124	12	13	25	22.2	25	25	100.0	..	..	8	†
Tecumseh, t.	3893	62	79	141	36.2	141	138	97.9	3	2	42	10.8
Thessalon, t.	1452	31	28	59	40.6	58	55	93.2	4	1	30	20.7
Tilbury, t.	3136	42	49	91	29.0	91	85	93.4	..	..	37	11.8
Tweed, vl.	1607	26	23	49	30.5	49	32	65.3	4	..	28	17.4
Uxbridge, t.	2007	28	23	51	25.4	50	20	39.2	..	..	29	14.4
Vankleek Hill, t.	1504	33	25	58	38.6	57	30	51.7	3	1	22	14.6
Walkerton, t.	3472	39	47	86	24.8	86	84	97.7	..	1	32	9.2
Waterdown, vl.	1578	38	29	67	42.5	67	66	98.5	1	1	13	8.2
Waterford, vl.	1841	20	20	40	21.7	40	39	97.5	2	1	34	18.5
Watford, vl.	1207	9	17	26	21.5	26	26	100.0	1	1	16	13.3
West Lorne, vl.	1050	8	13	21	20.0	21	21	100.0	..	..	16	15.2
Wheatley, vl.	1089	17	15	32	29.4	32	32	100.0	..	1	10	9.2
Wiarton, t.	1927	26	20	46	23.9	46	42	91.3	..	..	31	16.1
Winchester, vl.	1277	14	17	31	24.3	31	30	96.8	..	1	15	11.7
Wingham, t.	2717	39	34	73	26.9	73	73	100.0	..	2	22	8.1
Woodbridge, vl.	2013	30	29	59	29.3	58	58	98.3	..	..	32	15.9

†Rates not computed for less than 10 live births or marriages. *Rate per 1,000 population. §Park Commission

Table 5 Summary of Births (by Place of Residence of Mothers) and Marriages (by Place of Occurrence) For Certain Townships in Ontario, 1954

TOWNSHIPS	Assessed Population	Live Births							Illegitimate Live Births	Stillbirths	Marriages	
				Total		Number Attended by Physician	Live Births in Hospital					
		Male	Female	No.	Rate*		No.	Per cent of Total			No.	Rate*
§Ajax	5511	94	97	191	34.7	191	189	99.0	1	3	36	6.5
Brantford	5772	242	236	478	82.8	478	475	99.4	8	6	42	7.3
Cornwall	24059	394	348	742	30.8	741	683	92.0	14	11	147	6.1
Crowland	13901	243	235	478	34.4	478	472	98.7	11	2	30	2.2
Etobicoke	83169	1142	1127	2269	27.3	2266	2244	98.9	21	33	275	3.3
Grantham	23582	402	394	796	33.8	796	786	98.7	16	7	17	0.7
London	23363	375	346	721	30.9	721	719	99.7	10	8	35	1.5
Markham	11621	144	126	270	23.2	269	240	88.9	3	7	66	5.7
Pickering	12389	203	209	412	33.3	411	397	96.4	5	7	55	4.4
Saltfleet	12996	269	245	514	39.6	514	502	97.7	9	6	42	3.2
Sandwich East	18914	307	331	638	33.7	638	635	99.5	7	6	36	1.9
Sandwich West	15107	266	233	499	33.0	499	496	99.4	6	6	38	2.5
Scarborough	95706	1655	1554	3209	33.5	3207	3188	99.3	77	50	277	2.9
Stamford	23277	358	353	711	30.5	711	711	100.0	16	8	56	2.4
Teck	17905	241	192	433	24.2	432	427	98.6	22	10	166	9.3
Toronto	40016	662	612	1274	31.8	1270	1223	96.0	25	18	150	3.7
Vaughan	12245	161	168	329	26.9	329	311	94.5	1	3	38	3.1
Westminster	17417	261	236	497	28.5	497	495	99.6	6	7	50	2.9
York	105995	1414	1282	2696	25.4	2689	2656	98.5	117	36	417	3.9
York East	68739	849	749	1598	23.2	1595	1586	99.2	44	24	159	2.3
York North	130766	2332	2136	4468	34.2	4461	4438	99.3	57	65	289	2.2

§Improvement District (at the Census of 1951).
*Rate per 1,000 population.

Table 6 Summary of Deaths by Counties and Districts (including Cities, Towns and Villages) by Place of Residence, Ontario, 1954

COUNTIES AND DISTRICTS	Estimated Population	Total Deaths		Deaths in Hospitals		Infant Deaths (under 1 year)		Neonatal Deaths (under 28 days)		Maternal Deaths
		Number	Rate *	Number	Per cent of Total	Number	Rate §	Number	Rate §	
Total	**5046000**	**44515**	**8.8**	**24007**	**53.9**	**3517**	**25.8**	**2415**	**17.7**	**69**
Algoma	71780	581	8.1	313	53.9	66	29.8	46	20.7	2
Brant	74960	662	8.8	408	61.6	36	18.5	26	13.3	2
Bruce	41430	526	12.7	275	52.3	25	24.3	17	16.5	1
Carleton	264340	2370	9.0	1480	62.4	212	30.0	152	21.5	3
Cochrane	88110	584	6.6	366	62.7	94	33.7	48	17.2	2
Dufferin	14770	198	13.4	81	40.9	7	†	6	†	..
Dundas	16430	179	10.9	73	40.8	18	44.4	12	29.6	..
Durham	33800	318	9.4	167	52.5	23	24.3	16	16.9	..
Elgin	57240	619	10.8	351	56.7	30	23.5	14	11.0	2
Essex	230760	1917	8.3	1233	64.3	212	32.3	147	22.4	2
Frontenac	68580	626	9.1	381	60.9	57	29.3	42	21.6	1
Glengarry	17670	164	9.3	66	40.2	18	42.8	12	28.5	1
Grenville	19220	230	12.0	91	39.6	13	28.3	8	†	..
Grey	58020	648	11.2	283	43.7	37	27.3	29	21.4	..
Haldimand	25920	260	10.0	115	44.2	19	26.2	10	13.8	2
Haliburton	7840	62	7.9	20	32.3	5	†	3	†	..
Halton	56190	456	8.1	219	48.0	31	20.1	28	18.1	2
Hastings	78030	699	9.0	331	47.4	60	26.4	36	15.8	..
Huron	51350	552	10.7	307	55.6	38	29.5	27	20.9	..
Kenora (1)	31830	255	8.0	157	61.6	45	47.0	21	21.9	..
Kenora (Patricia Portion)	10290	68	6.6	23	33.8	23	63.0	8	†	1
Kent	83700	753	9.0	367	48.7	56	24.6	37	16.3	2
Lambton	84460	729	8.6	401	55.0	58	23.0	37	14.7	..
Lanark	35310	432	12.2	188	43.5	33	35.4	26	27.9	..
Leeds	41580	427	10.3	225	52.7	36	37.1	23	23.7	1
Lennox and Addington	20670	208	10.1	78	37.5	11	20.6	7	†	..
Lincoln	104830	857	8.2	511	59.6	77	27.9	54	19.6	1
Manitoulin	11480	101	8.8	50	49.5	14	42.2	9	†	..
Middlesex	172410	1749	10.1	1064	60.8	117	25.2	89	19.2	2
Muskoka	23800	253	10.6	127	50.2	21	36.3	15	24.2	..
Nipissing	54660	459	8.4	293	63.8	65	35.4	35	19.1	..
Norfolk	45090	440	9.8	200	45.5	26	22.8	19	16.7	..
Northumberland	33810	381	11.3	171	44.9	17	20.3	10	12.0	..
Ontario	97430	762	7.8	367	48.2	69	24.0	41	14.3	5
Oxford	60950	663	10.9	312	47.1	41	27.0	35	23.1	1
Parry Sound	27900	249	8.9	136	54.6	24	31.7	13	17.2	..
Peel	82020	498	6.1	247	49.6	51	23.7	37	17.2	2
Perth	53820	584	10.9	273	46.7	26	20.4	21	16.5	..
Peterborough	64390	559	8.7	319	57.1	38	21.4	26	14.6	..
Prescott	24740	212	8.6	70	33.0	33	42.2	19	24.3	..
Prince Edward	19570	230	11.8	90	39.1	22	39.2	16	28.5	..
Rainy River	24370	195	8.0	111	56.9	29	38.1	17	22.3	..
Renfrew	73300	628	8.6	339	54.0	74	31.6	56	23.9	2
Russell	17990	146	8.1	48	32.9	21	39.9	12	22.8	..
Simcoe	115230	1065	9.2	561	52.7	81	26.2	56	18.1	2
Stormont	50770	476	9.4	214	45.0	39	26.1	33	22.1	2
Sudbury	123990	826	6.7	493	59.7	157	32.8	85	17.7	3
Thunder Bay	114620	932	8.1	602	64.6	68	20.8	43	13.1	2
Timiskaming	49970	358	7.2	221	61.7	48	32.9	32	21.9	1
Victoria	28040	361	12.9	147	40.7	19	29.5	15	23.3	..
Waterloo	139990	1115	8.0	664	59.6	74	19.0	55	14.1	1
Welland	142240	1025	7.2	614	59.9	94	23.6	69	17.3	1
Wellington	72280	733	10.1	403	55.0	46	24.6	33	17.6	1
Wentworth	293380	2460	8.4	1461	59.4	191	24.1	138	17.4	3
York	1338650	11675	8.7	5900	50.5	672	20.3	495	15.0	16

(1) Excluding Patricia Portion.

†Rates not computed for less than 10 infant or neonatal deaths.

*Rate per 1000 population.

§Rate per 1000 live births.

Table 7 Summary of Deaths for Cities, Towns and Villages of 10,000 Population and Over (at the Census of 1951), by Place of Residence, Ontario, 1954

CITIES, TOWNS AND VILLAGES	Assessed Population	Total Deaths		Deaths in Hospitals		Infant Deaths (Under 1 Year)	Neonatal Deaths (Under 28 Days)	Maternal Deaths
		Number	Rate *	Number	Per cent of Total			
Total	**2237402**	**21470**	**9.6**	**12771**	**59.5**	**1458**	**1073**	**38**
Barrie, t	16002	145	9.1	85	58.6	12	11	..
Belleville, c	20658	174	8.4	103	59.2	12	7	..
Brantford, c	49856	369	7.4	244	66.1	19	14	2
Brockville, t	13561	132	9.7	82	62.1	12	7	1
Chatham, c	22721	228	10.0	134	58.8	19	14	..
Cornwall, c	17005	178	10.5	77	43.3	12	11	2
Eastview, t	18442	92	5.0	65	70.7	22	15	..
Forest Hill, vl	18373	110	6.0	45	40.9	2	..	1
Fort William, c	37630	316	8.4	214	67.7	22	16	..
Galt, c	22185	208	9.4	122	58.7	15	12	1
Guelph, c	30950	347	11.2	217	62.5	18	13	..
Hamilton, c	220705	1994	9.0	1246	62.5	156	119	2
Kingston, c	43145	432	10.0	284	65.7	33	25	1
Kitchener, c	55645	418	7.5	277	66.3	28	23	..
Leaside, t	16873	106	6.3	42	39.6	2	1	1
London, c	98666	1032	10.5	686	66.5	68	53	..
Mimico, t	12351	119	9.6	67	56.3	3	1	1
New Toronto, t	9817	68	6.9	33	48.5	3	2	..
Niagara Falls, c	24667	252	10.2	159	63.1	13	10	..
North Bay, c	20160	170	8.4	117	68.8	11	6	..
Orillia, t	12796	137	10.7	81	59.1	15	13	..
Oshawa, c	46051	314	6.8	205	65.3	40	26	3
Ottawa, c	208915	2040	9.8	1320	64.7	168	125	3
Owen Sound, c	17346	187	10.8	102	54.5	12	12	..
Pembroke, t	13910	149	10.7	94	63.1	15	12	2
Peterborough, c	40489	348	8.6	210	60.3	28	21	..
Port Arthur, c	35305	347	9.8	230	66.3	22	17	1
St. Catharines, c	39881	356	8.9	235	66.0	19	16	1
St. Thomas, c	19117	254	13.3	166	65.4	8	4	1
Sarnia, c	39550	267	6.8	183	68.5	34	24	..
Sault Ste. Marie, c	35722	303	8.5	175	57.8	27	20	1
Stratford, c	19557	235	12.0	119	50.6	12	10	..
Sudbury, c	46631	307	6.6	202	65.8	50	32	2
Timmins, t	26713	189	7.1	131	69.3	30	15	..
Toronto, c	682415	7600	11.1	3997	52.6	364	272	9
Trenton, t	10330	94	9.1	55	58.5	11	6	..
Waterloo, c	14050	82	5.8	57	69.5	1	1	..
Welland, c	16287	105	6.4	68	64.8	8	7	..
Windsor, c	126034	1086	8.6	742	68.3	103	74	2
Woodstock, c	16891	180	10.7	100	55.6	9	6	1

*Rate per 1,000 population.

Table 8 Summary of Deaths for Towns and Villages of 5,000 to 10,000 Population (at the Census of 1951) by Place of Residence, Ontario, 1954

TOWNS AND VILLAGES	Assessed Population	Total Deaths		Deaths in Hospitals		Infant Deaths (Under 1 Year)	Neonatal Deaths (Under 28 Days)	Maternal Deaths
		Number	Rate *	Number	Per cent of Total			
Total	**265923**	**2553**	**9.6**	**1338**	**52.4**	**169**	**118**	**5**
Bowmanville, t.	6101	62	10.2	25	40.3	5	3	..
Brampton, t.	11165	90	8.1	51	56.7	10	6	..
Burlington, t.	8064	71	8.8	39	54.9	4	4	2
Cobourg, t.	7753	94	12.1	47	50.0	5	4	..
Collingwood, t.	7646	101	13.2	47	46.5	4	3	1
Dundas, t.	8295	90	10.8	35	38.9	4	1	..
Fort Erie, t.	8335	67	8.0	38	56.7	3	3	..
Fort Frances, t.	8485	75	8.8	53	70.7	7	5	..
Hawkesbury, t.	7865	50	6.4	20	40.0	10	5	..
Ingersoll, t.	6728	97	14.4	42	43.3	6	4	..
Kenora, t.	9317	62	6.7	40	64.5	4	2	..
Leamington, t.	7846	88	11.2	47	53.4	4	3	..
Lindsay, t.	10107	144	14.2	66	45.8	9	6	..
Long Branch, vl.	9282	54	5.8	27	50.0	3	1	..
Midland, t.	7617	68	8.9	44	64.7	2	1	..
Newmarket, t.	6067	61	10.1	33	54.1	3	1	..
Oakville, t.	9102	73	8.0	34	46.6	3	2	..
Paris, t.	5404	49	9.1	36	73.5	4	4	..
Parry Sound, t.	5343	52	9.7	37	71.2	2	..	..
Perth, t.	5061	75	14.8	44	58.7	8	7	..
Port Colborne, t.	13481	105	7.8	64	61.0	13	9	1
Port Hope, t.	6694	61	9.1	33	54.1	3	3	..
Preston, t.	8819	88	10.0	45	51.1	3	2	..
Renfrew, t.	8097	67	8.3	38	56.7	10	7	..
Riverside, t.	12003	72	6.0	47	65.3	7	5	..
Simcoe, t.	7403	96	13.0	47	49.0	3	3	..
Smith's Falls, t.	8503	94	11.1	54	57.4	9	8	..
Swansea, vl.	8718	74	8.5	29	39.2	2	2	..
Thorold, t.	7400	65	8.8	39	60.0	4	2	..
Tillsonburg, t.	5751	70	12.2	42	60.0	5	5	..
Wallaceburg, t.	7802	68	8.7	36	52.9	6	4	..
Weston, t.	8569	90	10.5	33	36.7	2	2	..
Whitby, t.	7100	80	11.3	26	32.5	2	1	1

*Rate per 1,000 population.

Table 9 Summary of Deaths for Towns and Villages of 1,000 to 5,000 Population (at the Census of 1951) by Place of Residence, Ontario, 1954

TOWNS AND VILLAGES	Assessed Population	Total Deaths		Deaths in Hospitals		Infant Deaths (Under 1 Year)	Neonatal Deaths (Under 28 Days)	Materna Deaths
		Number	Rate *	Number	Per cent of Total			
Total	**367934**	**4198**	**11.4**	**2208**	**52.6**	**337**	**231**	**5**
Acton, t	2903	28	9.6	15	53.6	2	2	..
Alexandria, t	2365	23	9.7	12	52.2	4	1	..
Alliston, t	2486	24	9.7	11	45.8	4	1	..
Almonte, t	2595	37	14.3	10	27.0	2	2	..
Amherstburg, t	4014	37	9.2	20	54.1	2	2	..
Arnprior, t	4829	54	11.2	36	66.7	10	9	..
Arthur, vl	1103	17	15.4	8	47.1	2	1	..
Aurora, t	3636	41	11.3	13	31.7	4	4	..
Aylmer, t	3996	40	10.0	27	67.5	..	..	..
Bancroft, vl	1506	13	8.6	6	46.2	..	..	..
Barry's Bay, vl	1362	18	13.2	4	22.2	..	..	..
Beamsville, vl	2042	30	14.7	11	36.7	2	2	..
Beaverton, vl	1025	15	14.6	4	26.7	..	..	..
Belle River, vl	1617	11	6.8	2	18.2	..	..	..
Blenheim, t	2675	29	10.8	17	58.6	..	..	1
Blind River, t	2554	33	12.9	18	54.5	3	3	..
Bobcaygeon, vl	1094	20	18.3	10	50.0	1	1	..
Bracebridge, t	2762	43	15.6	25	58.1	..	..	..
Bradford, vl	1935	17	8.8	10	58.8	1	1	..
Bridgeport, vl	1358	9	†	4	44.4	1	..	..
Brighton, vl	2034	27	13.3	12	44.4	1	..	..
§Burlington Beach	3360	..	..	..	..	..	..	..
Caledonia, vl	2035	24	11.8	11	45.8	2	2	..
Campbellford, t	3291	31	9.4	14	45.2	3	1	..
Capreol, t	2155	24	11.1	17	70.8	5	2	..
Cardinal, vl	1853	24	13.0	15	62.5	3	1	..
Carleton Place, t	4659	48	10.3	15	31.3	3	1	..
Casselman, vl	1201	20	16.7	5	25.0	4	1	..
Chelmsford, t	1666	11	6.6	9	81.8	8	5	..
Chesley, t	1679	32	19.1	19	59.4	2	1	..
Chesterville, vl	1196	6	†	4	66.7	1	..	..
Chippawa, vl	1823	13	7.1	8	61.5	2	1	..
Clinton, t	2825	35	12.4	21	60.0	3	3	..
Cobalt, t	2407	29	12.0	17	58.6	8	6	..
Cochrane, t	3563	40	11.2	21	52.5	3	..	..
Colborne, vl	1170	19	16.2	8	42.1	..	..	..
Coniston, t	2458	16	6.5	9	56.3	3	2	..
Copper Cliff, t	3935	17	4.3	10	58.8	1	1	..
Crystal Beach, vl	4069	13	3.2	8	61.5	3	3	..
Delhi, vl	2820	26	9.2	16	61.5	3	3	..
Deseronto, t	1645	30	18.2	17	56.7	3	2	..
Dresden, t	2138	27	12.6	11	40.7	3	1	..
Dryden, t	3104	41	13.2	26	63.4	9	5	..
Dunnville, t	4803	63	13.1	37	58.7	3	2	1
Durham, t	1905	26	13.6	12	46.2	1	1	..
Eganville, vl	1457	17	11.7	6	35.3	3	1	..
Elmira, t	2704	35	12.9	24	68.6	1	..	..
Elora, vl	1453	16	11.0	7	43.8	2	1	..
Englehart, t	1582	13	8.2	7	53.8	1	1	..
Essex, t	3155	36	11.4	20	55.6	1	1	..
Exeter, t	2646	21	7.9	11	52.4	1	1	..
Fenelon Falls, vl	1128	26	23.0	9	34.6	1	1	..
Fergus, vl	3504	39	11.1	20	51.3	2	1	..
Fonthill, vl	1755	8	†	3	37.5	..	..	..
Forest, t	1849	34	18.4	14	41.2	..	..	..
Frankford, vl	1410	18	12.8	8	44.4	..	..	..
Gananoque, t	4676	60	12.8	29	48.3	3	3	..
Georgetown, t	4110	50	12.2	22	44.0	4	4	..
Geraldton, t	3114	13	4.2	10	76.9	3	1	..
Goderich, t	5988	83	13.9	69	83.1	9	6	..
Gravenhurst, t	2869	36	12.5	20	55.6	5	5	..
Grimsby, t	3280	36	11.0	20	55.6	1	1	..
Hagersville, vl	1890	23	12.2	10	43.5	2	1	..
Haileybury, t	2217	33	14.9	20	60.6	6	2	..
Hanover, t	4005	34	8.5	15	44.1	3	2	..
Harriston, t	1575	23	14.6	9	39.1	2	1	..
Harrow, t	1836	11	6.0	6	54.5	1	..	..
Havelock, vl	1257	19	15.1	5	26.3	..	..	..
Hearst, t	2,060	25	12.1	18	72.0	6	5	1
Hespeler, t	3,834	32	8.3	16	50.0	1	1	..
Huntsville, t	3,271	44	13.5	23	52.3	5	3	..
Iroquois, vl	1,100	19	17.3	6	31.6	..	..	..
Iroquois Falls, t	1,351	6	†	5	83.3	..	..	..
Kapuskasing, t	5,321	29	5.5	16	55.2	2	1	..
Keewatin, t	1,695	14	8.3	9	64.3	1	1	..
Kemptville, vl	1,616	30	18.6	16	53.3	..	..	..
Kincardine, t	2,662	35	13.1	22	62.9	2	2	..
Kingsville, t	2,766	30	10.8	19	63.3	4	3	..

Table 9 Summary of Deaths for Towns and Villages of 1,000 to 5,000 Population (at the Census of 1951) by Place of Residence, Ontario, 1954

TOWNS AND VILLAGES	Assessed Population	Total Deaths		Deaths in Hospitals		Infant Deaths (Under 1 Year)	Neonatal Deaths (Under 28 Days	Maternal Deaths
		Number	Rate*	Number	Per Cent of Total			
Lakefield, vl.	1,900	16	8.4	7	43.8	1	..	..
LaSalle, t.	2,372	19	8.0	11	57.9	3	2	..
Levack, t.	2,616	11	4.2	8	72.7	2	2	..
Listowel, t.	3,414	51	14.9	28	54.9	4	4	..
Little Current, t.	1,648	17	10.3	9	52.9	1	1	..
Madoc, vl.	1,504	18	12.0	6	33.3	1	..	..
Markdale, vl.	890	33	37.1	23	69.7	1	1	..
Markham, vl.	2,193	11	5.0	3	27.3	..	..	..
Marmora, vl.	1,313	10	7.6	7	70.0	..	..	..
Mattawa, t.	3,009	25	8.3	17	68.0	7	4	..
Meaford, t.	3,392	52	15.3	21	40.4	1	1	..
Merritton, t.	5,192	34	6.5	22	64.7	9	5	..
Milton, t.	3,215	38	11.8	20	52.6	3	3	..
Milverton, vl.	1,080	18	16.7	2	11.1	..	..	..
Mitchell, t.	2,071	37	17.9	11	29.7	..	..	..
Morrisburg, vl.	1,888	25	13.2	10	40.0	4	3	..
Mount Forest, t.	2,327	36	15.5	27	75.0	2	2	..
Napanee, t.	3,868	52	13.4	29	55.8	..	..	..
New Hamburg, vl.	1,897	16	8.4	4	25.0	1	..	..
New Liskeard, t.	3,998	36	9.0	21	58.3	3	1	..
Niagara, t.	2,505	47	18.8	29	61.7	6	6	..
Norwich, vl.	1,469	20	13.6	9	45.0	1	1	..
Orangeville, t.	3,564	56	15.7	21	37.5	1	1	..
Palmerston, t.	1,570	27	17.2	18	66.7	..	..	..
Penetanguishene, t.	4,594	37	8.1	22	59.5	4	3	..
Petrolia, t.	3,371	53	15.7	36	67.9	2	1	..
Picton, t.	4,586	62	13.5	36	58.1	6	4	..
Point Edward, vl.	2,149	23	10.7	18	78.3	2	1	..
Port Credit, vl.	5,129	41	8.0	19	46.3	5	3	..
Port Dalhousie, t.	2,811	29	10.3	20	69.0	3	2	..
Port Dover, vl.	2,491	31	12.4	7	22.6	1	..	..
Port Elgin, t.	1,691	30	17.7	17	56.7	..	..	..
Port Perry, vl.	2,058	24	11.7	11	45.8	1	1	1
Port Stanley, vl.	1,385	19	13.7	13	68.4	2	1	..
Prescott, t.	4,201	46	10.9	17	37.0	3	2	..
Rainy River, t.	1,301	12	9.2	6	50.0	1	..	..
Richmond Hill, vl.	3,510	36	10.3	18	50.0	5	5	..
Ridgetown, t.	2,420	33	13.6	10	30.3	..	..	..
Rockcliffe Park, vl.	1,917	10	5.2	3	30.0	..	..	..
Rockland, t.	2,551	20	7 8	9	45.0	1	1	..
St. Mary's, t.	4,176	56	13.4	28	50.0	4	3	..
Seaforth, t.	2,146	34	15.8	19	55.9	1	1	..
Shelburne, vl.	1,251	34	27.2	12	35.3	1	1	..
Sioux Lookout, t.	2,453	25	10.2	18	72.0	4	3	..
Smooth Rock Falls, t.	1,064	6	†	6	100.0	1	..	..
Southampton, t.	1,757	21	12.0	14	66.7	2	1	1
Stayner, t.	1,359	25	18.4	14	56.0	1	1	..
Stirling, vl.	1,225	11	9.0	7	63.6	..	..	..
Stoney Creek, vl.	3,158	20	6.3	9	45.0	3	1	..
Stouffville, vl.	2,089	22	10.5	9	40.9	1	1	..
Strathroy, t.	4,030	68	16.9	45	66.2	4	4	..
Streetsville, vl.	1,822	18	9.9	10	55.6	3	3	..
Sturgeon Falls, t.	5,518	59	10.7	43	72.9	11	7	..
Sutton, vl.	1,145	17	14.8	6	35.3	1	1	..
Tavistock, vl.	1,124	19	16.9	7	36.8	..	..	..
Tecumseh, t.	3,893	37	9.5	25	67.6	5	3	..
Thessalon, t.	1,452	29	20.0	19	65.5	2	1	..
Tilbury, t.	3,136	25	8.0	10	40.0	2	2	..
Tweed, vl.	1,607	19	11.8	7	36.8	1	1	..
Uxbridge, t.	2,007	43	21.4	13	30.2	1	1	..
Vankleek Hill, t.	1,504	22	14.6	8	36.4	2	2	..
Walkerton, t.	3,472	40	11.5	28	70.0	3	2	..
Waterdown, vl.	1,578	22	13.9	9	40.9	..	..	..
Waterford, vl.	1,841	32	17.4	14	43.8	..	..	..
Watford, vl.	1,207	17	14.1	9	52.9	1	1	..
West Lorne, vl.	1,050	22	21.0	12	54.5	..	..	..
Wheatley, vl.	1,089	10	9.2	6	60.0	..	..	..
Wiarton, t.	1,927	32	16.6	18	56.3	1	1	..
Winchester, vl.	1,277	19	14.9	12	63.2	4	3	..
Wingham, t.	2,717	33	12.1	21	63.6	4	4	..
Woodbridge, vl.	2,013	21	10.4	6	28.6	..	..	..

§Park Commission.

†Rate not computed for less than 10 deaths.

*Rate per 1,000 population.

Table 10 Summary of Deaths for Certain Townships, by Place of Residence, Ontario, 1954

TOWNSHIPS	Assessed Population	Total Deaths		Deaths in Hospitals		Infant Deaths (Under 1 Year)	Neonatal Deaths (Under 28 Days	Maternal Deaths
		Number	*Rate	Number	Per Cent of Total			
§Ajax	5,511	15	2.7	8	53.3	4	3	..
Brantford	5,772	121	21.0	69	57.0	3	..	..
Cornwall	24,059	184	7.6	92	50.0	23	19	..
Crowland	13,901	55	4.0	39	70.9	11	7	..
Etobicoke	83,169	485	5.8	216	44.5	37	24	..
Grantham	23,582	120	5.1	80	66.7	19	12	..
London	23,363	149	6.4	94	63.1	22	18	1
Markham	11,621	64	5.5	23	35.9	5	3	..
Pickering	12,389	81	6.5	34	42.0	8	3	..
Saltfleet	12,996	95	7.3	49	51.6	12	6	1
Sandwich East	18,914	122	6.5	88	72.1	24	16	..
Sandwich West	15,107	92	6.1	68	73.9	23	14	..
Scarborough	95,706	539	5.6	266	49.4	62	44	1
Stamford	23,277	120	5.2	84	70.0	20	14	..
Teck	17,905	109	6.1	76	69.7	10	7	..
Toronto	40,016	212	5.3	105	49.5	26	19	1
Vaughan	12,245	85	6.9	22	25.9	8	5	..
Westminster	17,417	135	7.8	78	57.8	5	4	..
York	105,995	789	7.4	401	50.8	50	34	1
York East	68,739	483	7.0	232	48.0	34	27	..
York North	130,766	602	4.6	320	53.2	68	55	1

§Improvement District (at the Census of 1951).
*Rate per 1,000 population.

Table 11 Live Births and Live Births in Hospitals by Occurrence and Place of Residence of Mothers, for Counties and Districts, Ontario, 1954

COUNTIES AND DISTRICTS	Total Live Births				Live Births in Hospitals			
	Total by Occurrence	Total by Residence	By Occurrence Residence Elsewhere	By Residence Occurrence Elsewhere	Total by Occurrence	Total by Residence	By Occurrence Residence Elsewhere	By Residence Occurrence Elsewhere
Total	**137,365**	**136,261**	**1,636**	**532**	**132,014**	**130,905**	**1,617**	**508**
Algoma	2,183	2,218	66	101	2,048	2,087	56	95
Brant	2,042	1,949	186	93	2,001	1,906	184	89
Bruce	957	1,029	108	180	926	1,001	104	179
Carleton	7,941	7,063	1,181	303	7,776	6,887	1,173	284
Cochrane	2,764	2,792	39	67	2,482	2,511	37	66
Dufferin	406	338	110	42	397	330	109	42
Dundas	517	405	171	59	477	365	169	57
Durham	687	947	45	305	664	925	44	305
Elgin	1,052	1,274	50	272	1,028	1,245	50	267
Essex	6,681	6,559	237	115	6,552	6,430	236	114
Frontenac	2,495	1,944	652	101	2,436	1,881	651	96
Glengarry	123	421	1	299	1	300	....	299
Grenville	78	459	12	393	12	401	2	391
Grey	1,217	1,354	88	225	1,180	1,315	87	222
Haldimand	661	725	114	178	642	701	114	173
Haliburton	142	181	5	44	138	174	5	41
Halton	927	1,545	298	916	846	1,469	288	911
Hastings	2,490	2,273	380	163	2,284	2,079	366	161
Huron	1,316	1,289	206	179	1,240	1,214	200	174
Kenora(1)	963	958	71	66	881	881	65	65
Kenora (Patricia Portion)	346	365	8	27	186	203	7	24
Kent	2,383	2,275	215	107	2,305	2,198	214	107
Lambton	2,331	2,520	78	267	2,292	2,481	78	267
Lanark	1,128	931	244	47	1,106	909	244	47
Leeds	999	971	359	331	931	902	358	329
Lennox & Addington	131	533	5	407	....	397	....	397
Lincoln	2,963	2,762	461	260	2,899	2,702	452	255
Manitoulin	318	332	5	19	281	295	5	19
Middlesex	4,884	4,641	444	201	4,806	4,567	438	199
Muskoka	535	578	56	99	477	526	49	98
Nipissing	1,900	1,835	196	131	1,684	1,625	181	122
Norfolk	848	1,139	33	324	763	1,051	31	319
Northumberland	645	836	48	239	630	819	48	237
Ontario	2,457	2,876	193	612	2,376	2,785	190	599
Oxford	1,717	1,518	440	241	1,658	1,465	433	240
Parry Sound	726	758	72	104	592	630	61	99
Peel	1,159	2,148	319	1,308	1,094	2,080	318	1,304
Perth	1,365	1,272	213	120	1,329	1,234	210	115
Peterborough	1,987	1,778	270	61	1,948	1,730	267	49
Prescott	978	782	247	51	736	543	242	49
Prince Edward	453	561	18	126	441	549	18	126
Rainy River	776	762	53	39	751	739	51	39
Renfrew	2,412	2,343	173	104	2,202	2,129	171	98
Russell	336	526	14	204	4	206	....	202
Simcoe	3,215	3,088	365	238	3,157	3,022	364	229
Stormont	1,708	1,496	316	104	1,575	1,359	316	100
Sudbury	4,665	4,791	63	189	4,440	4,547	59	166
Thunder Bay	3,251	3,276	57	82	3,173	3,195	56	78
Timiskaming	1,514	1,458	104	48	1,382	1,326	103	47
Victoria	702	645	139	82	633	591	124	82
Waterloo	4,001	3,896	223	118	3,940	3,832	223	115
Welland	3,601	3,984	150	533	3,569	3,944	149	524
Wellington	1,933	1,870	278	215	1,891	1,819	278	206
Wentworth	8,678	7,924	956	202	8,601	7,857	946	202
York	34,678	33,068	2,114	504	34,151	32,546	2,089	484

(1) Excluding Patricia Portion.

Table 12 Live Births and Live Births in Hospitals by Place of Occurrence and Place of Residence of Mothers, for Cities, Towns and Villages of 1,000 Population and over (at the Census of 1951), Ontario, 1954

Cities, Towns and Villages	Total Live Births				Live Births In Hospitals			
	Total by Occurrence	Total by Residence	By Occurrence Residence Elsewhere	By Residence Occurrence Elsewhere	Total by Occurrence	Total by Residence	By Occurrence Residence Elsewhere	By Residence Occurrence Elsewhere
Acton	45	88	20	63	....	62	....	62
Alexandria	34	65	9	40	1	41	....	40
Alliston	284	71	218	5	279	69	215	5
Almonte	258	82	185	9	251	76	184	9
Amherstburg	5	117	1	113	....	113	....	113
Arnprior	274	137	144	7	267	130	144	7
Arthur	4	30	....	26	....	26	....	26
Aurora	1	102	....	101	....	101	....	101
Aylmer	....	121	....	121	....	121	....	121
Bancroft	1	72	1	72	1	71	1	71
Barrie	992	452	559	19	982	442	559	19
Barry's Bay	13	52	2	41	....	32	....	32
Beamsville	....	57	....	57	....	56	....	56
Beaverton	....	16	....	16	....	16	....	16
Belle River	6	63	....	57	1	58	....	57
Belleville	1,251	539	730	18	1,247	536	729	18
Blenheim	....	58	....	58	....	58	....	58
Blind River	213	103	115	5	162	64	103	5
Bobcaygeon	45	23	28	6	2	7	1	6
Bowmanville	451	202	263	14	448	199	263	14
Bracebridge	287	73	218	4	283	69	218	4
Bradford	1	57	....	56	....	56	....	56
Brampton	1,097	266	859	28	1,091	262	857	28
Brantford	1,612	929	721	38	1,605	920	721	36
Bridgeport	....	53	....	53	....	53	....	53
Brighton	....	46	....	46	....	46	....	46
Brockville	933	308	634	9	926	299	634	7
Burlington	2	274	....	272	....	269	....	269
§Burlington Beach	1	4	....	3	....	3	....	3
Caledonia	1	74	....	73	....	72	....	72
Campbellford	220	80	150	10	219	79	150	10
Capreol	1	85	....	84	....	75	....	75
Cardinal	4	49	1	46	....	46	....	46
Carleton Place	1	103	....	102	....	102	....	102
Casselman	31	41	1	11	....	11	....	11
Chatham	2,304	548	1,768	12	2,302	546	1,768	12
Chelmsford	2	117	....	115	....	112	....	112
Chesley	107	25	85	3	106	24	85	3
Chesterville	....	36	....	36	....	36	....	36
Chippawa	....	51	....	51	....	51	....	51
Clinton	283	100	189	6	279	97	188	6
Cobalt	....	94	....	94	....	94	....	94
Cobourg	417	226	203	12	411	220	203	12
Cochrane	270	149	134	13	268	147	134	13
Colborne	....	20	....	20	....	20	....	20
Collingwood	439	179	271	11	429	170	270	11
Coniston	4	109	....	105	....	105	....	105
Copper Cliff	....	73	....	73	....	73	....	73
Cornwall	1,581	481	1,124	24	1,570	469	1,124	23
Crystal Beach	....	66	....	66	....	66	....	66
Delhi	....	65	....	65	....	64	....	64
Deseronto	4	44	1	41	....	41	....	41
Dresden	28	50	13	35	2	36	1	35
Dryden	252	135	124	7	244	128	123	7
Dundas	2	226	....	224	....	224	....	224
Dunnville	303	105	203	5	301	103	203	5
Durham	76	58	34	16	76	57	34	15
Eastview	35	654	1	620	1	620	....	619
Eganville	2	55	....	53	....	43	....	43
Elmira	2	73	....	71	....	71	....	71
Elora	....	43	....	43	....	42	....	42
Englehart	142	69	81	8	136	64	80	8
Essex	4	94	....	90	....	89	....	89
Exeter	284	91	216	23	280	90	213	23
Fenelon Falls	1	27	....	26	....	22	....	22
Fergus	251	92	162	3	241	87	157	3
Fonthill	....	41	....	41	....	41	....	41
Forest	1	35	....	34	....	34	....	34
Forest Hill	1	248	....	247	....	247	....	247
Fort Erie	385	201	206	22	382	198	206	22
Fort Frances	388	266	133	11	387	265	133	11
Fort William	1,220	1,030	314	124	1,216	1,027	313	124
Frankford	....	25	....	25	....	25	....	25
Galt	934	526	437	29	933	525	437	29
Gananoque	13	129	2	118	1	118	....	117
Georgetown	1	102	1	102	....	100	....	100
Geraldton	1	117	....	116	....	116	....	116
Goderich	222	140	97	15	222	140	97	15
Gravenhurst	1	93	....	92	....	92	....	92

Table 12 Live Births and Live Births in Hospitals by Place of Occurrence and Place of Residence of Mothers, for Cities, Towns and Villages of 1,000 Population and Over (at the Census of 1951), Ontario, 1954

Cities, Towns and Villages	Total Live Births				Live Births In Hospitals			
	Total by Occurrence	Total by Residence	By Occurrence Residence Elsewhere	By Residence Occurrence Elsewhere	Total by Occurrence	Total by Residence	By Occurrence Residence Elsewhere	By Residence Occurrence Elsewhere
Grimsby	1	80	1	80	....	79	....	79
Guelph	1,299	825	509	35	1,296	822	509	35
Hagersville	344	69	287	12	341	67	286	12
Haileybury	328	65	275	12	326	64	274	12
Hamilton	8,651	5,943	2,775	67	8,590	5,907	2,750	67
Hanover	171	94	88	11	170	94	87	11
Harriston	....	35	....	35	....	34	....	34
Harrow	3	41	1	39	....	39	....	39
Havelock	63	35	48	20	46	26	40	20
Hawkesbury	745	278	477	10	717	251	476	10
Hearst	267	132	141	6	266	130	141	5
Hespeler	1	101	....	100	....	99	....	99
Huntsville	228	106	126	4	193	91	106	4
Ingersoll	284	162	136	14	284	162	136	14
Iroquois	....	23	....	23	....	23	....	23
Iroquois Falls	229	37	194	2	229	37	194	2
Kapuskasing	327	202	139	14	323	192	138	7
Keewatin	....	46	....	46	....	45	....	45
Kemptville	36	41	26	31	1	28	1	28
Kenora	479	274	219	14	477	272	219	14
Kincardine	....	44	....	44	....	44	....	44
Kingston	2,438	1,252	1,211	25	2,433	1,248	1,209	24
Kingsville	17	69	13	65	3	66	2	65
Kitchener	3,008	1,641	1,405	38	3,004	1,636	1,405	37
Lakefield	....	60	....	60	....	60	....	60
La Salle	....	100	....	100	....	100	....	100
Leamington	629	185	457	13	625	181	457	13
Leaside	3	243	....	240	....	239	....	239
Levack	3	111	....	108	....	108	....	108
Lindsay	635	241	411	17	630	237	410	17
Listowel	333	92	247	6	333	91	247	5
Little Current	144	46	103	5	142	44	102	4
London	4,554	2,517	2,101	64	4,541	2,506	2,098	63
Long Branch	11	278	2	269	....	269	....	269
Madoc	15	48	3	36	....	26	....	26
Markdale	152	23	129	....	151	22	129	....
Markham	67	67	51	51	2	52	1	51
Marmora	19	53	4	38	....	36	....	36
Mattawa	138	119	31	12	132	113	31	12
Meaford	140	71	78	9	136	69	76	9
Merritton	....	142	....	142	....	140	....	140
Midland	395	208	214	27	392	207	212	27
Milton	115	85	57	27	111	82	56	27
Milverton	3	17	....	14	....	14	....	14
Mimico	3	322	....	319	....	319	....	319
Mitchell	....	40	....	40	....	40	....	40
Morrisburg	4	57	....	53	1	52	....	51
Mount Forest	151	45	112	6	151	45	112	6
Napanee	12	112	1	101	....	101	....	101
New Hamburg	....	37	....	37	....	37	....	37
New Liskeard	256	143	135	22	252	141	133	22
Newmarket	1,030	148	901	19	1,023	146	896	19
New Toronto	9	230	2	223	3	224	2	223
Niagara	71	96	23	48	68	92	23	47
Niagara Falls	1,440	612	889	61	1,439	611	889	61
North Bay	1,138	611	552	25	1,104	578	549	23
Norwich	41	40	37	36	3	36	3	36
Oakville	741	233	543	35	735	230	539	34
Orangeville	306	84	228	6	305	83	228	6
Orillia	761	388	384	11	751	379	383	11
Oshawa	1,983	1,376	675	68	1,978	1,370	675	67
Ottawa	7,846	5,477	2,501	132	7,774	5,401	2,494	121
Owen Sound	646	400	257	11	645	399	257	11
Palmerston	203	34	173	4	203	34	173	4
Paris	230	112	126	8	224	106	126	8
Parry Sound	427	176	260	9	426	175	260	9
Pembroke	1,254	445	827	18	1,253	444	827	18
Penetanguishene	323	167	171	15	319	164	170	15
Perth	382	117	269	4	381	116	269	4
Peterborough	1,894	1,105	817	28	1,890	1,101	817	28
Petrolia	290	85	214	9	286	82	213	9
Picton	448	173	288	13	441	168	286	13
Point Edward	....	82	....	82	....	82	....	82
Port Arthur	1,356	1,004	389	37	1,353	1,001	387	35
Port Colborne	587	381	227	21	587	381	227	21
Port Credit	3	168	....	165	....	165	....	165
Port Dalhousie	....	84	....	84	....	84	....	84
Port Dover	....	62	....	62	....	61	....	61
Port Elgin	....	23	....	23	....	23	....	23

Table 12 Live Births and Live Births in Hospitals by Place of Occurrence and Place of Residence of Mothers, for Cities, Towns and Villages of 1,000 Population and Over (at the Census of 1951), Ontario, 1954

CITIES, TOWNS AND VILLAGES	Total Live Births				Live Births in Hospitals			
	Total by Occurrence	Total by Residence	By Occurrence Residence Elsewhere	By Residence Occurrence Elsewhere	Total by Occurrence	Total by Residence	By Occurrence Residence Elsewhere	By Residence Occurrence Elsewhere
Port Hope	225	175	73	23	216	167	72	23
Port Perry	152	64	105	17	150	62	105	17
Port Stanley	....	33	....	33	....	33	....	33
Prescott	3	133	1	131	....	131	....	131
Preston	1	203	....	202	....	202	....	202
Rainy River	57	37	33	13	57	37	33	13
Renfrew	486	262	237	13	480	254	237	11
Richmond Hill	4	98	3	97	....	97	....	97
Ridgetown	2	48	....	46	....	46	....	46
Riverside	1	372	....	371	....	371	....	371
Rockcliffe Park	....	19	....	19	....	19	....	19
Rockland	46	87	3	44	....	42	....	42
St. Catharines	2,531	889	1,672	30	2,498	875	1,652	29
St. Mary's	200	91	111	2	200	91	111	2
St. Thomas	1,026	402	643	19	1,026	402	643	19
Sarnia	2,020	1,303	756	39	2,006	1,289	756	39
Sault Ste. Marie	1,619	1,033	615	29	1,607	1,018	615	26
Seaforth	140	42	102	4	139	41	102	4
Shelburne	96	26	76	6	92	25	73	6
Simcoe	767	227	553	13	758	221	550	13
Sioux Lookout	172	102	78	8	160	94	74	8
Smith's Falls	475	260	229	14	473	257	229	13
Smooth Rock Falls	103	87	18	2	98	82	17	1
Southampton	134	32	102	....	132	30	102	....
Stayner	....	27	....	27	....	27	....	27
Stirling	1	19	1	19	....	18	....	18
Stoney Creek	....	116	....	116	....	116	....	116
Stouffville	170	53	129	12	166	50	128	12
Stratford	802	417	396	11	796	411	396	11
Strathroy	276	83	201	8	264	73	199	8
Streetsville	....	57	....	57	....	57	....	57
Sturgeon Falls	432	212	234	14	413	193	233	13
Sudbury	4,088	1,680	2,442	34	4,061	1,651	2,439	29
Sutton	1	18	....	17	....	17	....	17
Swansea	2	153	....	151	....	151	....	151
Tavistock	1	25	1	25	1	25	1	25
Tecumseh	3	141	....	138	....	138	....	138
Thessalon	118	59	65	6	114	55	65	6
Thorold	3	232	....	229	....	223	....	223
Tilbury	7	91	1	85	....	85	....	85
Tillsonburg	655	140	522	7	652	138	521	7
Timmins	954	831	173	50	896	773	173	50
Toronto	27,536	15,253	13,904	1,621	27,284	15,001	13,890	1,607
Trenton	770	390	405	25	764	384	405	25
Tweed	7	49	....	42	....	32	....	32
Uxbridge	57	51	25	19	1	20	....	19
Vankleek Hill	45	58	12	25	17	30	10	23
Walkerton	322	86	242	6	319	84	241	6
Wallaceburg	....	268	....	268	....	268	....	268
Waterdown	1	67	....	66	....	66	....	66
Waterford	2	40	....	38	1	39	....	38
Waterloo	4	386	2	384	2	384	1	383
Watford	....	26	....	26	....	26	....	26
Welland	1,165	428	763	26	1,159	423	762	26
West Lorne	....	21	....	21	....	21	....	21
Weston	1,257	235	1,119	97	1,256	234	1,118	96
Wheatley	....	32	....	32	....	32	....	32
Whitby	4	205	1	202	2	203	1	202
Wiarton	148	46	104	2	142	42	102	2
Winchester	480	31	450	1	476	30	447	1
Windsor	5,929	3,123	2,862	56	5,922	3,114	2,862	54
Wingham	318	73	248	3	318	73	248	3
Woodbridge	....	59	....	59	....	58	....	58
Woodstock	722	408	338	24	717	403	338	24

§Park Commission.

Table 13 Live Births and Live Births in Hospitals by Place of Occurrence and Place of Residence of Mothers for Certain Townships, Ontario, 1954

TOWNSHIPS	Total Live Births				Live Births in Hospitals			
	Total by Occurrence	Total by Residence	By Occurrence Residence Elsewhere	By Residence Occurrence Elsewhere	Total by Occurrence	Total by Residence	By Occurrence Residence Elsewhere	By Residence Occurrence Elsewhere
§Ajax	246	191	134	79	244	189	134	79
Brantford	3	478	....	475	....	475	....	475
Cornwall	63	742	....	679	4	683	....	679
Crowland	5	478	....	473	....	472	....	472
Etobicoke	27	2,269	....	2,242	2	2,244	....	2,242
Grantham	3	796	....	793	....	786	....	786
London	1	721	....	720	....	719	....	719
Markham	5	270	....	265	1	240	....	239
Pickering	3	412	....	409	....	397	....	397
Saltfleet	6	514	....	508	....	502	....	502
Sandwich East	3	638	....	635	....	635	....	635
Sandwich West	3	499	....	496	....	496	....	496
Scarborough	11	3,209	....	3,198	....	3,188	....	3,188
Stamford	2	711	....	709	2	711	....	709
Teck	659	433	235	9	653	427	235	9
Toronto	49	1,274	....	1,225	2	1,223	....	1,221
Vaughan	16	329	1	314	3	311	....	308
Westminster	3	497	1	495	....	495	....	495
York	254	2,696	122	2,564	219	2,656	122	2,559
York East	4,201	1,598	3,469	866	4,189	1,586	3,466	863
York North	30	4,468	1	4,439	3	4,438	....	4,435

§Improvement District (at the Census of 1951).

Table 14 Live Births by Age of Mother and Birth Order, Ontario, 1954

AGE OF MOTHER	Total	Order of Birth of Child																												
		1st	2nd	3rd	4th	5th	6th	7th	8th	9th	10th	11th	12th	13th	14th	15th	16th	17th	18th	19th	20th	21st	22nd	23rd	24th	25th	26th	27th	Not Stated
12	1	1																											
13	8	8																											
14	47	47																											
15	211	204	7																										
16	694	650	41	2	1																								
17	1,729	1,500	208	19	2																								
18	3,285	2,536	629	110	9	1																							
19	4,899	3,362	1,246	251	32	7	1																						
20	6,319	3,699	1,915	552	125	25	2		1																				
21	7,364	3,793	2,346	884	259	68	12	1	1																				
22	8,078	3,726	2,575	1,233	387	117	29	4	6																				1
23	8,569	3,459	2,779	1,447	600	208	61	13	2																				
24	8,740	3,173	2,852	1,594	695	294	86	29	12	3	1	1																	
25	8,473	2,714	2,756	1,652	810	339	134	48	15	3		1																	1
26	8,319	2,328	2,695	1,652	876	439	188	103	21	12	4																		1
27	8,177	2,018	2,510	1,836	943	478	232	95	36	22	3	3		1															
28	7,913	1,684	2,327	1,908	1,043	490	245	113	60	25	13	2																	3
29	7,551	1,378	2,042	1,903	1,059	574	289	154	89	36	19	4	3		1														
30	7,000	1,213	1,859	1,699	1,041	543	281	180	104	44	23	7	5																1
31	6,182	930	1,535	1,516	998	534	285	180	107	50	24	17	4	2															
32	5,787	720	1,369	1,445	938	558	310	183	108	76	46	20	6	2	3	2													1
33	5,131	636	1,092	1,249	887	509	293	175	118	80	44	22	14	8	1	2													1
34	4,484	499	871	1,057	800	488	272	196	119	57	58	31	13	8	5	5		1											4
35	3,451	389	655	769	556	382	232	157	131	83	40	20	12	12	4	3	2	1											3
36	2,990	309	505	628	523	334	247	149	111	72	35	27	21	13	4	6	5												1
37	2,572	220	393	497	435	338	216	136	115	69	59	33	29	16	6	5	2			1									2
38	2,236	227	309	395	367	273	208	124	111	71	61	38	24	11	6	4	3	1	1										2
39	1,809	161	255	327	305	219	159	104	74	53	39	34	28	15	9	8	10	4	1		1								3
40	1,425	105	159	248	237	177	142	96	71	53	38	32	20	13	9	10	6	3	2	3									1
41	963	87	120	159	132	108	90	61	50	35	37	25	22	10	8	6	6	1	1	1	1	1		1					1
42	749	58	81	103	104	87	70	51	43	36	28	26	17	20	6	6	8	2			1		2						
43	430	27	29	67	58	45	33	44	21	19	19	19	13	12	5	6	3	5	2					1					2
44	258	16	25	28	36	31	26	25	11	13	12	5	4	8	7	4	2	4		1									
45	153	12	10	12	16	22	15	11	5	13	11	6	6	3	3	4	2			1	1								
46	65	3	10	6	8	6	4	5	8		2	3	3	3	2	1	1												
47	27	1		3	4	2	2	4	1	2	1	1		2	2	2													
48	18		2	2	2		2	1		3		1	2		3														
49	5	1				1		1		2																			
50 and over	3									2		1																	
Not Stated	146	46	31	21	19	8	8	3	3																				7
TOTAL	136,261	41,940	36,238	25,274	14,307	7,705	4,174	2,446	1,554	934	617	379	246	159	84	74	50	22	7	7	4	1	2	2					35

Table 15 Live Births by Ages of Parents, Ontario, 1954

AGE OF MARRIED MOTHER (years)	AGE OF FATHER												Total Born to Married Mothers	Born to Unmarried Mothers	Born to All Mothers
	Under 20	20-24	25-29	30-34	35-39	40-44	45-49	50-54	55-59	60-64	65 and over	Not stated			
12	.....	.....	.....	.....	.....	.....	.....	...	...	...	...	....	.....	1	1
13	.....	.....	.....	.....	.....	.....	.....	...	...	...	...	....	.....	8	8
14	10	5	2	.....	.....	.....	.....	...	...	...	...	....	17	30	47
15	46	51	6	.....	1	.....	.....	...	...	...	...	....	104	107	211
16	159	258	46	3	4	.....	.....	...	...	...	...	8	478	216	694
17	324	810	163	20	6	2	.....	...	...	...	1	13	1,339	390	1,729
18	424	1,850	423	72	15	2	.....	2	...	...	...	19	2,807	478	3,285
19	324	2,942	932	147	29	5	1	1	...	...	...	28	4,409	490	4,899
20	158	3,738	1,587	286	56	23	3	1	...	...	...	48	5,900	419	6,319
21	97	3,824	2,400	471	67	38	9	2	...	1	1	70	6,980	384	7,364
22	39	3,469	3,315	694	142	35	11	5	5	2	...	64	7,781	297	8,078
23	13	2,647	4,254	1,053	199	60	16	10	2	...	1	77	8,332	237	8,569
24	11	1,736	4,817	1,506	304	68	13	6	1	6	1	76	8,545	195	8,740
25	3	927	4,904	1,847	409	96	30	10	2	2	...	84	8,314	159	8,473
26	1	484	4,480	2,389	554	153	25	8	9	2	...	82	8,187	132	8,319
27	2	270	3,838	2,854	759	193	44	16	5	1	2	91	8,075	102	8,177
28	.....	209	2,828	3,386	968	253	56	22	7	1	1	80	7,811	102	7,913
29	.....	86	1,981	3,722	1,192	287	75	26	4	1	4	81	7,459	92	7,551
30	.....	77	1,202	3,629	1,377	433	109	24	6	1	2	65	6,925	75	7,000
31	.....	40	733	3,062	1,579	507	96	26	8	5	3	70	6,129	53	6,182
32	.....	25	430	2,589	1,798	617	143	53	11	6	1	66	5,739	48	5,787
33	.....	14	268	1,847	1,884	803	169	40	23	2	3	48	5,101	30	5,131
34	.....	17	202	1,254	1,847	786	193	61	19	3	3	64	4,449	35	4,484
35	.....	7	90	682	1,571	747	185	59	18	5	3	43	3,410	41	3,451
36	.....	5	63	389	1,296	849	247	54	10	3	4	37	2,957	33	2,990
37	.....	4	39	233	1,014	860	271	68	13	7	6	37	2,552	20	2,572
38	1	2	27	164	763	828	281	83	18	9	4	37	2,217	19	2,236
39	.....	2	14	106	497	709	311	99	23	5	3	30	1,799	10	1,809
40	.....	.....	8	56	257	649	292	92	23	9	3	21	1,410	15	1,425
41	.....	1	11	29	127	410	255	72	19	8	3	21	956	7	963
42	.....	.....	3	11	60	312	237	78	18	7	2	12	740	9	749
43	.....	.....	1	8	22	153	160	46	15	6	3	14	428	2	430
44	.....	.....	1	3	14	70	103	43	15	2	...	6	257	1	258
45	.....	.....	2	2	4	25	70	26	12	7	3	2	153	.....	153
46	.....	.....	.....	1	2	7	25	15	12	1	1	....	64	1	65
47	.....	.....	.....	.....	2	.....	10	12	2	...	...	1	27	.....	27
48	.....	.....	.....	1	1	2	5	5	4	...	...	....	18	.....	18
49	.....	.....	1	.....	.....	1	1	2	...	...	...	...	5	.....	5
50 and over	.....	.....	.....	.....	.....	.....	1	1	1	...	...	....	3	.....	3
Not Stated	.....	11	27	25	14	8	4	1	...	...	...	43	133	13	136
TOTAL FATHERS	1,612	23,511	39,098	32,541	18,834	9,991	3,451	1,069	305	102	58	1,438	132,010	4,251	136,261

Table 16—Multiple Births by Age of Mother, Ontario, 1954

Age of Mother	Total Children Born	Single		Sets of Twins			Sets of Triplets			
		Liveborn	Stillborn	Both Liveborn	Both Stillborn	1 Live-born 1 Stillborn	3 Liveborn	3 Stillborn	2 Live-born 1 Stillborn	1 Live-born 2 Stillborn
Total	**138,288**	**133,404**	**1,951**	**1,391**	**14**	**48**	**9**			
12	1	1	....	....	....	....	....	....	....	....
13	8	8	....	....	....	....	....	....	....	....
14	47	47	....	....	....	....	....	....	....	....
15	212	209	1	1	....	....	....	....	....	....
16	697	692	3	1	....	....	....	....	....	....
17	1,749	1,707	20	11	....	....	....	....	....	....
18	3,327	3,251	40	17	1	....	....	....	....	....
19	4,957	4,827	56	35	....	2	....	....	....	....
20	6,387	6,236	61	40	2	3	....	....	....	....
21	7,445	7,255	80	54	...	1	....	....	....	....
22	8,173	7,946	91	65	1	2	....	....	....	....
23	8,658	8,408	86	80	1	1	....	....	....	....
24	8,839	8,574	91	82	3	2	....	....	....	....
25	8,591	8,310	114	79	1	2	1	....	....	....
26	8,431	8,196	107	60	1	3	....	....	....	....
27	8,275	7,988	95	93	....	3	....	....	....	....
28	8,015	7,723	98	90	....	4	2	....	....	....
29	7,664	7,358	108	94	....	5	....	....	....	....
30	7,120	6,826	115	83	....	5	1	....	....	....
31	6,268	6,047	81	66	1	3	....	....	....	....
32	5,872	5,611	82	85	....	3	1	....	....	....
33	5,210	5,000	74	61	1	3	2	....	....	....
34	4,575	4,370	87	56	1	2	....	....	....	....
35	3,509	3,331	58	60	....	....	....	....	....	....
36	3,057	2,912	63	38	1	2	....	....	....	....
37	2,622	2,496	49	36	....	1	1	....	....	....
38	2,298	2,183	62	25	....	....	...1	....	....	....
39	1,868	1,757	59	26	....	....	....	....	....	....
40	1,475	1,393	50	16	....	....	....	....	....	....
41	996	927	33	18	....	....	....	....	....	....
42	779	730	29	9	....	1	....	....	....	....
43	446	418	16	6	....	....	....	....	....	....
44	274	256	16	1	....	....	....	....	....	....
45	163	149	10	2	....	....	....	....	....	....
46	67	65	2	....	....	....	....	....	....	....
47	32	25	5	1	....	....	....	....	....	....
48	18	18	....	....	....	....	....	....	....	....
49	5	5	....	....	....	....	....	....	....	....
50 and over	3	3	....	....	....	....	....	....	....	....
Not stated	155	146	9	....	....	....	....	....	....	....

Table 17—Live Births by Place of Occurrence and Place of Residence of Mothers, 1954

PLACE OF OCCURRENCE	Total Occurrence	PLACE OF RESIDENCE													
		Newfoundland	Prince Edward Island	Nova Scotia	New Brunswick	Quebec	Ontario	Manitoba	Saskatchewan	Alberta	British Columbia	Yukon	N. W. Territories	U.S.A.	Other
Total (residence)	**436816**	**13653**	**2724**	**18909**	**16649**	**133178**	**136261**	**22248**	**24981**	**33593**	**32946**	**425**	**499**	**729**	**21**
Newfoundland	13635	13614	..	9	1	3	4	..	..	..	..	..	..	3	1
Prince Edward Island	2712	1	2694	1	6	5	4	..	..	..	..	..	..	1	..
Novia Scotia	18885	19	6	18793	29	5	25	..	..	2	2	..	..	1	3
New Brunswick	17034	2	11	44	16342	353	27	6	1	3	2	..	..	243	..
Quebec	131904	3	4	12	78	131542	197	1	1	6	3	..	1	52	4
Ontario	137365	8	9	41	30	1149	135729	40	23	17	19	1	2	288	9
Manitoba	22465	1	..	3	..	3	89	22028	226	14	13	1	5	81	1
Saskatchewan	25001	..	..	..	1	..	14	95	24599	258	22	..	..	12	..
Alberta	33561	..	..	2	..	..	13	16	115	33253	123	4	16	19	..
British Columbia	32796	..	..	..	..	3	9	6	9	27	32703	6	1	29	3
Yukon	436	..	..	..	..	..	..	..	..	1	22	413	..	..	..
Northwest Territories	479	..	..	..	..	..	..	..	..	5	..	..	474	..	..
United States	543	5	..	4	162	115	150	56	7	7	37	..	..	..	..

Table 18—Marriages, Marital Status of Bridegrooms by Status of Brides, Ontario, 1954

Total Marriages	MARRIAGES BETWEEN								
	Bachelors and			Widowers and			Divorced Men and		
	Spinsters	Widows	Divorced Women	Spinsters	Widows	Divorced Women	Spinsters	Widows	Divorced Women
45,028	38,477	1,050	1,265	810	1,185	239	1,282	270	450

Table 19—Marriages, Marital Status by Ages of Bridegrooms, Ontario, 1954

Ages	Total	Bachelors	Widowers	Divorced Men
Under 20 years	3,019	3,019	...	...
20-24 years	19,778	19,699	12	67
25-29 "	11,489	11,074	46	369
30-34 "	4,482	3,938	97	447
35-39 "	1,886	1,385	140	361
40-44 "	1,297	768	212	317
45-49 "	883	417	240	226
50-54 "	671	254	297	120
55-59 "	488	116	308	64
60-64 "	400	64	314	22
65-69 "	321	37	276	8
70-75 "	203	13	189	1
75 and over	110	8	102	...
Not Stated	1	...	1	...
Total	**45,028**	**40,792**	**2,234**	**2,002**

Table 20—Marriages, Marital Status by Ages of Brides, Ontario, 1954

Ages	Total	Spinsters	Widows	Divorced Women
Under 20 years	12,392	12,380	8	4
20-24 years	18,483	18,230	58	195
25-29 "	6,606	5,980	146	480
30-34 "	2,821	2,106	260	455
35-39 "	1,479	848	291	340
40-44 "	1,051	473	322	256
45-49 "	774	282	356	136
50-54 "	505	140	306	59
55-59 "	371	67	283	21
60-64 "	270	31	231	8
65-69 "	157	17	140	...
70-74 "	92	10	82	...
75 and over	26	4	22	...
Not Stated	1	1	...	...
Total	**45,028**	**40,569**	**2,505**	**1,954**

Table 21—Marriages, Ages of Brides by Ages of Bridegrooms, Ontario, 1954

Age of Bridegroom	Total Bridegrooms	AGE OF BRIDE																																														
		Under 16	16	17	18	19	20	21	22	23	24	25	26	27	28	29	30	31	32	33	34	35	36	37	38	39	40	41	42	43	44	45	46	47	48	49	50—54	55—59	60—64	65—69	70—74	75 and over	Not stated
Under 18	297	24	74	85	67	17	17	6	2	2	...	2	...	...	1	...	...	...	...	...	...	...	...	...	...	...	...	...	...	...	...	...	...	...	...	...	...	...	...	...	...	...	...	...
18	899	51	113	216	258	130	59	31	19	4	7	2	4	...	1	...	1	1	1	...	...	1	...	...	...	...	...	...	...	...	...	...	...	...	...	...	...	...	...	...	...	...	...	...
19	1823	44	170	322	486	395	214	102	39	28	14	4	3	...	...	...	1	1	...	...	...	...	...	...	...	...	...	...	...	...	...	...	...	...	...	...	...	...	...	...	...	...	...	...
20	2798	45	128	345	634	641	486	229	128	71	38	21	11	7	5	3	2	...	2	...	2	...	...	...	...	...	...	...	...	...	...	...	...	...	...	...	...	...	...	...	...	...	...	...
21	4383	43	152	347	840	817	786	605	335	178	106	78	28	23	14	12	8	6	...	4	...	...	...	...	1	...	...	...	...	...	...	...	...	...	...	...	...	...	...	...	...	...	...	...
22	4406	32	80	260	597	719	714	736	568	310	149	93	51	34	16	13	11	7	6	2	1	2	2	1	1	1	...	...	...	...	...	...	...	...	...	...	...	...	...	...	...	...	...	...
23	4420	24	76	201	410	559	665	691	625	459	289	153	96	60	36	29	16	9	6	2	7	4	2	...	...	1	...	...	...	...	...	...	...	...	...	...	...	...	...	...	...	...	...	...
24	3771	14	51	129	308	444	457	496	482	467	363	186	141	75	49	39	20	17	8	6	8	3	3	1	1	...	1	1	1	...	...	...	...	...	...	...	...	...	...	...	...	...	...	...
25	3283	4	25	90	237	292	350	399	413	410	345	243	143	114	74	47	34	19	19	8	3	3	3	1	...	3	...	...	1	...	...	...	1	...	...	...	...	1	...	...	...	...	...	1
26	2705	6	24	60	149	191	282	311	306	320	277	211	193	112	80	49	41	27	22	9	13	4	5	2	4	2	...	...	...	2	...	1	...	...	...	...	...	1	...	...	...	1	...	...
27	2271	4	16	39	100	126	180	241	228	247	237	199	180	123	92	80	57	28	22	22	15	8	10	2	3	1	3	3	...	1	...	1	1	...	...	...	1	...	...	1	...	...	...	...
28	1783	5	7	36	79	109	122	149	156	180	169	130	120	122	118	84	50	40	21	24	20	7	5	6	7	6	3	3	2	1	...	1	...	...	...	...	1	...	...	...	...	...	...	...
29	1447	...	6	16	51	48	75	103	121	143	142	137	113	116	68	80	61	44	32	18	19	16	12	5	7	2	3	2	1	2	1	3	...	...	...	...	...	...	...	...	...	...	...	...
30	1276	4	10	11	37	29	68	80	83	92	113	107	93	89	85	77	76	56	43	24	16	17	16	8	8	6	7	7	4	3	1	1	2	1	1	...	1	...	...	...	...	...	...	...
31	999	2	6	10	21	33	36	57	57	66	89	73	87	64	59	65	65	36	51	35	20	16	16	11	4	5	1	3	3	4	1	1	...	...	1	1	...	...	...	...	...	...	...	...
32	852	...	...	8	17	23	24	39	59	63	64	69	67	53	56	47	50	46	41	27	28	14	11	11	6	10	7	5	1	1	...	2	1	1	...	...	...	1	...	...	...	...	...	...
33	710	...	6	4	6	13	18	27	25	35	51	35	48	53	57	47	36	39	44	40	25	20	17	12	11	14	7	7	4	1	4	1	1	2	...	...	...	...	...	...	...	...	...	...
34	645	...	1	3	3	12	11	22	10	36	43	42	51	37	40	55	42	35	27	36	41	16	21	17	10	9	5	2	7	5	1	4	1	...	...	...	...	...	...	...	...	...	...	...
35	460	1	1	2	2	6	4	14	14	18	14	14	33	31	35	24	33	29	21	31	29	26	16	18	10	7	4	1	4	4	2	8	2	1	1	...	...	...	...	...	...	...	...	...
36	417	2	1	2	1	6	5	5	7	12	19	17	21	22	30	25	24	14	27	21	29	24	17	13	8	12	14	7	9	7	6	3	2	...	1	...	4	...	...	...	...	...	...	...
37	340	...	...	2	4	4	7	7	5	15	10	12	16	15	11	21	21	20	22	24	18	15	15	13	15	10	10	8	6	5	4	1	...	2	...	2	...	...	...	...	...	...	...	...
38	314	1	...	2	...	2	4	7	5	6	8	14	13	17	12	18	20	14	22	13	12	17	15	16	21	12	8	7	4	5	3	4	7	...	1	1	3	...	...	...	...	...	...	...
39	355	...	1	3	...	2	2	6	11	10	5	9	10	8	16	20	18	18	25	16	26	11	19	15	23	18	14	9	9	8	5	5	2	4	1	2	3	1	...	...	...	...	...	...
40	311	...	2	1	4	1	3	2	5	7	9	8	10	12	10	9	15	15	10	17	14	19	17	16	16	12	19	15	5	3	9	8	4	4	2	2	4	2	...	...	...	...	...	...
41	281	...	...	...	1	...	4	4	3	1	4	6	3	4	11	10	13	15	15	20	12	17	16	12	16	24	9	12	11	5	5	8	5	1	3	3	6	2	...	...	...	...	...	...
42	257	...	...	...	...	...	2	3	4	2	6	9	2	4	6	16	9	7	9	12	7	13	16	8	13	16	10	14	14	14	8	7	3	2	5	6	8	2	...	...	...	...	...	...
43	225	...	...	1	...	1	1	1	1	2	5	6	2	4	6	8	8	9	12	13	11	16	6	12	9	16	9	8	14	10	10	7	1	5	3	2	5	1	...	...	...	...	...	...
44	223	...	...	...	2	1	...	...	1	1	4	5	4	4	3	4	5	6	9	11	12	12	6	12	11	12	12	11	15	11	12	7	7	3	5	5	7	3	...	...	...	...	...	...
45	199	...	...	...	...	...	1	1	2	3	3	2	2	3	3	8	3	8	10	10	6	7	8	8	7	8	8	8	14	13	9	5	12	7	5	2	13	...	...	...	...	...	...	...
46	191	...	...	...	1	...	...	1	...	1	1	...	3	3	9	5	4	4	6	5	10	10	7	10	7	7	8	9	14	5	8	15	7	6	8	3	10	2	2	...	...	...	...	...
47	169	...	...	...	...	...	...	2	...	...	3	1	...	2	2	3	...	3	1	5	8	4	4	6	9	4	8	9	13	12	4	14	9	12	9	5	12	5	...	...	...	...	...	...
48	166	...	...	...	...	...	...	2	1	1	1	2	2	2	5	6	2	1	4	10	6	6	3	3	8	7	8	4	5	12	11	6	11	8	10	7	9	1	1	1	...	...	...	...
49	158	...	...	...	...	...	2	...	...	...	...	1	1	2	1	4	1	2	4	4	5	5	4	4	9	8	10	6	8	10	7	7	7	7	7	10	14	7	1	...	...	...	...	...
50-54	671	...	1	...	1	...	...	...	3	1	4	2	4	1	3	6	6	2	9	9	10	9	12	17	21	24	27	22	34	35	28	33	45	41	29	33	144	42	10	3	...	...	...	...
55-59	488	...	...	...	1	1	...	2	...	1	1	...	5	2	5	...	1	2	4	4	5	4	4	5	6	8	7	15	24	16	15	18	21	11	23	25	106	93	34	12	7	...	...	...
60-64	400	...	...	...	1	...	...	...	...	...	...	...	...	...	...	...	...	1	4	1	...	2	3	3	2	6	4	6	10	13	5	8	9	19	17	10	76	85	80	30	5	...	...	...
65-69	321	...	...	...	...	...	...	...	...	...	...	...	...	...	...	...	...	1	...	2	1	2	1	...	1	1	1	1	4	6	2	5	7	7	9	9	50	75	70	45	18	3	...	...
70-74	203	...	...	...	...	...	...	...	...	...	...	1	...	...	...	...	1	...	...	...	1	...	...	...	...	...	1	...	1	...	...	1	...	2	...	3	20	37	54	47	29	5	...	...
75-79	82	...	...	...	...	...	...	...	...	...	...	1	...	...	...	...	...	...	...	...	...	...	...	...	1	...	...	...	...	1	...	...	...	...	...	1	6	10	16	14	23	9	...	...
80 and over	28	...	...	...	...	...	...	...	...	...	...	...	...	...	...	...	...	...	...	...	...	1	...	...	...	...	...	...	...	...	...	...	...	...	2	...	2	...	2	4	10	7	...	...
Not stated	1	...	...	...	...	...	...	...	...	...	...	...	...	...	...	...	...	...	...	...	...	...	...	...	...	...	...	...	...	...	...	...	...	...	...	...	...	...	...	...	...	1	...	...
TOTAL BRIDES	45028	306	951	2195	4318	4622	4599	4381	3718	3192	2593	1895	1560	1218	1019	914	755	582	559	485	440	351	312	268	276	272	228	205	242	215	161	185	168	146	143	132	505	371	270	157	92	26	1	

Table 22—Marriages, Religious Denominations of Bridegrooms by Religious

Religious Denomination of Bridegroom	Total Bridegrooms	RELIGIOUS DENOMINATION														
		Adventists	Anglicans	Apostolic Bodies	Baptists	Brethren including United	Christadelphians	Christians	Christian Missionary Alliance	Christian Scientists	Churches of Christ (Disciples)	Church of God	Doukhobors	Eastern Orthodox Churches	Evangelicals
Adventists	27	17	6	...	...	...	...	...	...	...	...	...	...	1	1
Anglicans	7840	3	4100	1	261	8	2	2	2	9	11	1	...	31	11
Apostolic bodies	31	...	3	24	...	...	...	...	...	...	...	...	...	...	...
Baptists	1914	1	289	...	779	7	1	...	4	3	3	...	...	4	5
Brethren including United	143	...	7	...	4	87	...	...	1	...	...	...	...	...	1
Christadelphians	15	...	2	...	...	...	7	...	...	...	...	...	...	...	...
Christians	25	...	3	...	1	...	...	12	...	...	...	...	...	...	1
Christian Missionary Alliance	43	...	5	...	3	...	...	...	23	...	...	...	...	...	...
Christian Scientists	44	1	8	...	...	...	...	...	...	14	...	...	...	...	...
Churches of Christ (Disciples)	79	...	11	...	2	1	...	...	...	...	30	...	...	...	1
Church of God	9	...	...	...	...	...	...	...	...	...	...	8	...	...	...
Doukhobors	1	...	...	...	...	...	...	...	...	...	...	...	...	...	...
Eastern Orthodox Churches	736	...	39	...	10	...	...	...	...	...	...	...	...	426	6
Evangelicals	180	1	8	...	6	1	...	...	...	...	2	...	...	...	88
Gospel bodies	70	1	5	...	7	1	...	...	...	...	...	...	...	...	2
Greek Catholic Churches	499	1	20	...	7	...	...	...	...	...	...	...	...	21	7
Holiness Movement	26	...	2	...	...	...	...	...	...	...	...	...	...	...	...
International Bible Students	133	...	5	...	1	...	...	...	...	...	...	...	...	...	1
Jewish	804	...	19	...	2	...	...	...	...	...	...	...	2	2	...
Lutherans	2135	1	173	2	46	7	...	...	1	2	...	1	...	16	8
Mennonites	268	...	6	...	4	3	...	...	...	...	...	...	...	1	2
Methodists	313	...	60	...	19	...	...	1	1	1	...	...	...	1	2
Moravian Church	2	...	1	...	...	...	...	...	...	...	...	...	...	...	...
Mormons	78	...	11	...	5	...	...	...	1	...	...	...	...	...	1
Non-denominational	194	...	16	...	4	...	...	...	...	...	...	...	...	3	1
Oriental religions	45	...	...	...	...	...	...	...	...	...	...	...	...	1	2
Pentecostal Assemblies	317	...	23	...	7	2	...	...	3	...	...	...	...	...	1
Plymouth Brethren	29	...	2	...	3	1	...	...	...	...	...	...	...	...	...
Presbyterians	3439	2	600	2	128	13	1	...	3	2	4	...	...	10	3
Reformed Churches (Christian)	440	1	4	...	1	...	...	...	...	1	...	...	...	...	...
Roman Catholics	13514	2	799	2	164	10	...	...	...	1	2	...	...	56	48
Salvation Army	199	1	28	...	5	1	...	...	...	...	1	...	...	...	1
Society of Friends	8	...	3	...	...	...	...	...	...	...	...	...	...	...	...
Spiritualists	2	...	...	...	...	...	...	...	...	...	...	...	...	...	...
Swedenborginas	10	...	1	...	...	...	...	...	...	...	...	...	...	...	...
Unitarians	26	...	8	...	...	...	...	...	...	...	...	...	...	...	...
United Church of Canada	11283	3	1647	...	407	23	1	2	5	15	11	...	...	23	12
Other religions	64	...	12	...	1	...	...	1	...	...	...	...	...	...	...
Non-religious denominations	43	...	5	...	1	...	...	...	...	...	...	...	...	1	...
Unspecified or unknown	...	...	...	...	...	...	...	...	...	...	...	...	...	...	...
TOTAL BRIDES	45028	35	7931	31	1878	165	12	18	44	48	64	10	2	597	205

Denominations of Brides, Ontario, 1954

OF BRIDE

Gospel Bodies	Greek Catholic Churches	Holiness Movement	International Bible Students	Jewish	Lutherans	Mennonites	Methodists	Moravian Church	Mormons	Non-denominational	Oriental Religions	Pentecostal Assemblies	Plymouth Brethren	Presbyterians	Reformed Churches (Christian)	Roman Catholics	Salvation Army	Society of Friends	Spiritualists	Swedenborgians	Unitarians	United Church of Canada	Other Religions	Non-religious Denominations	Unspecified or Unknown
...	...	...	...	...	...	...	...	...	...	...	...	...	...	1	...	1	...	...	...	...	...	...	...	...	...
5	22	4	7	12	121	6	38	...	11	7	1	33	3	509	6	867	32	...	...	...	6	1699	6	3	...
...	...	...	...	...	2	...	...	...	...	...	...	...	...	1	...	...	...	...	...	...	...	1	...	...	...
4	2	1	3	2	49	3	15	...	7	2	...	16	2	109	4	181	12	...	...	...	...	404	1	...	1
1	...	...	...	...	6	2	2	...	...	...	...	2	...	2	...	5	1	...	...	...	...	21	1	...	...
...	...	...	...	...	...	...	...	...	...	...	...	...	...	2	...	...	...	...	...	...	...	4	...	...	...
...	...	...	...	...	...	...	...	...	...	...	...	...	...	1	...	4	...	...	...	...	...	3	...	...	...
...	...	...	...	...	...	...	2	...	...	...	...	2	...	2	...	2	...	...	...	...	...	4	...	...	...
...	...	...	...	1	1	...	...	...	...	1	...	...	...	4	1	1	1	...	...	...	...	11	...	...	...
...	...	...	...	...	1	...	2	...	...	...	...	1	...	5	...	5	1	...	...	...	...	19	...	...	...
...	...	...	...	...	...	...	...	...	...	...	...	...	...	...	...	...	...	...	...	...	...	1	...	...	...
...	...	...	...	...	...	...	...	...	...	...	...	...	...	...	...	1	...	...	...	...	...	...	...	...	...
...	18	...	...	...	23	...	4	...	...	1	...	2	...	28	...	126	...	...	...	...	...	53	...	...	...
1	...	...	...	...	9	3	1	...	...	...	...	1	...	7	1	38	...	...	...	...	...	13	...	...	...
42	...	...	...	...	1	...	1	...	...	1	...	...	...	3	...	...	...	...	...	...	...	6	...	...	...
...	240	...	...	...	19	...	2	...	...	3	...	...	...	16	...	136	...	...	1	...	...	25	...	1	...
...	...	14	...	...	...	1	1	...	...	...	...	...	...	...	...	...	1	...	...	...	...	7	...	...	...
...	...	...	100	...	2	...	...	...	...	...	...	...	...	2	...	11	...	...	...	...	...	11	...	...	...
...	...	...	...	713	6	...	2	...	...	1	...	...	...	5	1	32	...	...	...	...	...	19	...	...	...
1	5	...	...	1	1260	7	3	...	...	5	...	4	...	81	3	286	2	...	...	1	2	213	2	2	...
1	1	...	...	...	14	206	1	...	...	...	...	1	...	2	...	5	1	...	...	...	...	20	...	...	...
1	...	2	2	1	14	...	58	...	1	...	...	5	...	22	2	50	2	...	1	...	...	65	2	...	...
...	1	...	...	...	...	...	...	...	...	...	...	...	...	...	...	...	...	...	...	...	...	...	...	...	...
...	...	...	...	...	1	1	...	...	27	...	...	...	...	5	...	9	1	...	...	...	...	16	...	...	...
...	1	...	...	...	5	...	...	...	...	94	...	1	...	10	1	32	...	...	...	...	...	26	...	...	...
...	...	...	...	...	...	...	...	...	...	...	31	...	...	2	...	4	...	...	...	...	...	5	...	...	...
...	...	1	...	...	4	...	3	...	2	...	...	211	...	10	...	16	3	...	...	...	...	31	...	...	...
...	...	...	...	...	1	...	...	...	...	...	...	...	17	1	...	1	...	...	...	...	...	3	...	...	...
6	7	...	5	3	73	6	12	...	10	3	...	18	1	1451	1	329	10	...	...	...	...	732	3	1	...
...	3	...	...	2	7	...	1	...	...	...	...	...	...	3	397	7	1	...	...	...	...	12	...	...	...
1	67	...	9	7	320	9	20	...	6	18	...	12	...	286	8	10745	19	2	...	1	1	889	3	6	1
...	1	...	...	...	4	1	...	...	...	...	...	4	...	6	...	18	90	...	...	...	...	38	...	...	...
...	...	...	...	...	1	...	...	...	...	...	...	...	...	...	...	1	...	1	...	...	...	2	...	...	...
...	...	...	...	...	...	...	...	...	...	...	...	...	...	...	...	...	...	...	2	...	...	...	...	...	...
1	...	...	...	...	1	...	...	...	...	...	...	...	...	1	...	1	...	...	...	2	...	3	...	...	...
...	...	...	...	...	...	...	...	...	...	...	...	...	...	1	...	1	1	...	...	...	9	6	...	...	...
6	12	6	7	9	166	14	31	...	20	13	1	43	4	672	8	905	29	2	...	...	5	7173	7	1	...
...	...	1	...	...	...	...	...	...	1	...	...	2	...	2	...	10	1	...	...	...	...	10	23	...	...
...	...	...	...	...	3	...	1	...	1	1	...	...	...	1	2	10	...	...	...	...	...	5	1	11	...
...	...	...	...	...	...	...	...	...	...	...	...	...	...	...	...	...	...	...	...	...	...	...	...	...	...
70	380	29	133	751	2114	259	200	...	86	150	33	358	27	3253	435	13840	208	5	4	4	23	11550	49	25	2

Table 23—Marriages, Birthplaces of Bridegrooms by Birthplaces of Brides, Ontario, 1954

BIRTHPLACE OF BRIDEGROOM	Total Bridegrooms	BIRTHPLACE OF BRIDE																	
		Canada												British Isles and Possessions	Europe	Asia	United States	Other	Unspecified
		Total	Newfoundland	Prince Edward Island	Nova Scotia	New Brunswick	Quebec	Ontario	Manitoba	Saskatchewan	Alberta	British Columbia	Other and Province Unspecified						
Canada	34,165	32,015	291	175	663	532	1,137	27,337	574	798	227	253	28	1,129	547	11	444	15	4
Newfoundland	337	308	101	3	13	6	6	165	6	5	3	...	...	17	7	...	5	...	...
Prince Edward Island	174	169	2	58	17	10	5	67	3	4	1	2	...	3	...	...	2	...	...
Nova Scotia	918	856	21	12	234	35	25	480	11	21	9	8	...	38	21	...	3	...	...
New Brunswick	678	635	13	9	30	184	39	329	9	17	4	1	...	26	8	...	8	...	1
Quebec	1,696	1,583	11	8	19	26	334	1,125	20	29	5	6	...	53	30	...	29	...	1
Ontario	27,806	26,114	128	73	298	232	655	23,571	369	538	151	91	8	899	415	8	355	13	2
Manitoba	794	732	4	3	1	13	31	512	90	51	15	2	...	28	22	...	12	...	...
Saskatchewan	1,017	941	6	4	23	16	30	687	47	101	15	12	...	33	24	1	18	...	...
Alberta	364	327	5	4	11	5	9	230	13	21	14	15	...	18	12	...	6	1	...
British Columbia	343	315	...	1	7	5	3	157	6	10	10	116	...	14	7	2	4	1	...
Other and Province Unspecified	38	35	...	...	...	...	...	14	...	1	...	...	20	...	1	...	2	...	...
British Isles and Possessions	3,137	1,621	17	6	32	31	58	1,367	39	44	14	8	5	1,327	113	5	65	6	...
Europe	6,255	1,456	11	3	35	17	71	1,130	82	71	19	11	6	158	4,470	11	147	12	1
Asia	64	24	...	...	1	...	4	15	...	...	...	4	...	1	14	23	1	1	...
United States	1,349	978	9	3	17	17	35	832	23	16	11	14	1	59	239	4	67	2	...
Other	54	32	1	1	...	...	2	25	1	...	1	...	1	3	9	2	2	6	...
Unspecified	4	2	...	...	...	...	...	2	...	...	...	...	...	...	...	...	...	...	2
Total	45,028	36,128	329	188	748	597	1,307	30,708	719	929	272	290	41	2,677	5,392	56	726	42	7

Table 24—*Infant Deaths and Infant Deaths in Hospitals by Place of Occurrence and Place of Residence for Counties and Districts, Ontario, 1954

Counties and Districts	Total Infant Deaths				Infant Deaths in Hospitals			
	Total by Occurrence	Total by Residence	By Occurrence Residence Elsewhere	By Residence Occurrence Elsewhere	Total by Occurrence	Total by Residence	By Occurrence Residence Elsewhere	By Residence Occurrence Elsewhere
Total	**3,558**	**3,517**	**61**	**20**	**2,972**	**2,932**	**58**	**18**
Algoma	65	66	..	1	53	54	..	1
Brant	35	36	3	4	33	33	3	3
Bruce	23	25	3	5	19	21	2	4
Carleton	272	212	67	7	243	186	64	7
Cochrane	86	94	..	8	60	68	..	8
Dufferin	8	7	4	3	8	7	4	3
Dundas	15	18	1	4	11	14	1	4
Durham	14	23	..	9	10	19	..	9
Elgin	25	30	..	5	15	20	..	5
Essex	214	212	6	4	195	194	5	4
Frontenac	73	57	21	5	69	53	21	5
Glengarry	6	18	..	12	..	12	..	12
Grenville	3	13	..	10	1	11	..	10
Grey	26	37	1	12	20	30	1	11
Haldimand	9	19	3	13	6	15	3	12
Haliburton	3	5	..	2	2	4	..	2
Halton	11	31	3	23	8	28	3	23
Hastings	67	60	11	4	48	42	10	4
Huron	29	38	1	10	25	34	1	10
Kenora (1)	43	45	2	4	29	32	1	4
Kenora (Patricia Portion)	22	23	1	2	5	5	1	1
Kent	54	56	4	6	45	47	4	6
Lambton	54	58	1	5	44	48	1	5
Lanark	36	33	9	6	34	31	9	6
Leeds	33	36	8	11	27	30	8	11
Lennox and Addington	4	11	..	7	..	7	..	7
Lincoln	68	77	7	16	59	68	7	16
Manitoulin	11	14	..	3	9	12	..	3
Middlesex	137	117	23	3	126	106	23	3
Muskoka	20	21	3	4	14	16	2	4
Nipissing	69	65	7	3	54	51	6	3
Norfolk	17	26	..	9	13	22	..	9
Northumberland	12	17	3	8	8	13	3	8
Ontario	63	69	7	13	51	58	6	13
Oxford	44	41	9	6	36	33	9	6
Parry Sound	19	24	..	5	13	17	..	4
Peel	28	51	5	28	15	39	3	27
Perth	26	26	2	2	22	21	2	1
Peterborough	46	38	8	..	39	31	8	..
Prescott	34	33	6	5	17	16	6	5
Prince Edward	14	22	..	8	11	19	..	8
Rainy River	31	29	2	..	21	19	2	..
Renfrew	73	74	3	4	62	63	3	4
Russell	10	21	..	11	..	11	..	11
Simcoe	83	81	15	13	67	65	14	12
Stormont	52	39	16	3	44	31	16	3
Sudbury	156	157	4	5	122	122	4	4
Thunder Bay	67	68	..	1	59	60	..	1
Timiskaming	47	48	2	3	42	43	2	3
Victoria	19	19	2	2	16	16	2	2
Waterloo	74	74	8	8	61	62	7	8
Welland	83	94	6	17	75	86	6	17
Wellington	42	46	7	11	35	39	7	11
Wentworth	214	191	31	8	188	165	29	6
York	769	672	117	20	683	583	116	16

* Under 1 year of age.
(1) Excluding Patricia Portion.

Table 25—*Infant Deaths and Infant Deaths in Hospitals by Place of Occurrence and Place of Residence for Cities, Towns and Villages of 1,000 population and over (at the Census of 1951), Ontario, 1954

Cities, Towns and Villages	Total Infant Deaths				Infant Deaths in Hospitals			
	Total by Occurrence	Total by Residence	By Occurrence Residence Elsewhere	By Residence Occurrence Elsewhere	Total by Occurrence	Total by Residence	By Occurrence Residence Elsewhere	By Residence Occurrence Elsewhere
Acton	..	2	..	2	..	2	..	2
Alexandria	2	4	..	2	..	2	..	2
Alliston	7	4	4	1	5	2	4	1
Almonte	2	2	1	1	2	2	1	1
Amherstburg	..	2	..	2	..	2	..	2
Arnprior	12	10	3	1	11	9	3	1
Arthur	1	2	..	1	..	1	..	1
Aurora	..	4	..	4	..	4	..	4
Aylmer	..	..	..	..	..	..	..	..
Bancroft	..	..	..	..	..	..	..	..
Barrie	19	12	7	..	18	11	7	..
Barry's Bay	..	..	..	..	..	..	..	..
Beamsville	..	2	..	2	..	2	..	2
Beaverton	..	..	..	..	..	..	..	..
Belle River	..	..	..	..	..	..	..	..
Belleville	32	12	20	..	29	9	20	..
Blenheim	..	..	..	..	..	..	..	..
Blind River	6	3	3	..	5	2	3	..
Bobcaygeon	..	1	..	1	..	1	..	1
Bowmanville	8	5	5	2	7	4	5	2
Bracebridge	10	..	10	..	9	..	9	..
Bradford	..	1	..	1	..	1	..	1
Brampton	16	10	11	5	15	9	11	5
Brantford	27	19	11	3	25	16	11	2
Bridgeport	1	1	..	..	..	..	..	..
Brighton	1	1	..	..	..	..	..	..
Brockville	29	12	18	1	27	10	18	1
Burlington	..	4	..	4	..	4	..	4
Burlington Beach§	..	..	..	..	..	..	..	..
Caledonia	..	2	..	2	..	2	..	2
Campbellford	4	3	2	1	3	2	2	1
Capreol	..	5	..	5	..	5	..	5
Cardinal	..	3	..	3	..	3	..	3
Carleton Place	1	3	..	2	..	2	..	2
Casselman	2	4	..	2	..	2	..	2
Chatham	47	19	29	1	45	17	29	1
Chelmsford	1	8	..	7	..	7	..	7
Chesley	2	2	..	..	1	1	..	..
Chesterville	..	1	..	1	..	1	..	1
Chippawa	..	2	..	2	..	2	..	2
Clinton	4	3	1	..	4	3	1	..
Cobolt	1	8	..	7	..	7	..	7
Cobourg	6	5	2	1	5	4	2	1
Cochrane	4	3	2	1	3	2	2	1
Colborne	..	..	..	..	..	..	..	..
Collingwood	12	4	8	..	10	3	7	..
Coniston	2	3	..	1	..	1	..	1
Copper Cliff	..	1	..	1	..	1	..	1
Cornwall	44	12	33	1	44	12	33	1
Crystal Beach	..	3	..	3	..	3	..	3
Delhi	..	3	..	3	..	3	..	3
Deseronto	1	3	..	2	..	2	..	2
Dresden	1	3	..	2	..	2	..	2
Dryden	13	9	4	..	11	7	4	..
Dundas	1	4	..	3	..	2	..	2
Dunnville	6	3	5	2	5	2	5	2
Durham	1	1	1	1	..	1	..	1
Eastview	3	22	2	21	..	21	..	21
Eganville	1	3	..	2	..	2	..	2
Elmira	1	1	..	..	..	..	..	..
Elora	1	2	..	1	..	1	..	1
Englehart	2	1	1	..	2	1	1	..
Essex	..	1	..	1	..	1	..	1
Exeter	4	1	4	1	4	1	4	1
Fenelon Falls	..	1	..	1	..	1	..	1
Fergus	5	2	3	..	5	2	3	..
Fonthill	..	..	..	..	..	..	..	..
Forest	..	..	..	..	..	..	..	..
Forest Hill	..	2	..	2	..	2	..	2
Fort Erie	6	3	5	2	6	3	5	2
Fort Frances	11	7	5	1	10	6	5	1
Fort William	25	22	3	..	24	21	3	..
Frankford	..	..	..	..	..	..	..	..
Galt	19	15	6	2	16	12	6	2
Gananoque	1	3	..	2	..	2	..	2
Georgetown	..	4	..	4	..	4	..	4
Geraldton	..	3	..	3	..	3	..	3
Goderich	12	9	3	..	11	8	3	..
Gravenhurst	..	5	..	5	..	5	..	5
Grimsby	..	1	..	1	..	1	..	1

Table 25—*Infant Deaths and Infant Deaths in Hospitals by Place of Occurrence and Place of Residence for Cities, Towns and Villages of 1,000 Population and over (at the Census of 1951), Ontario, 1954—Continued

Cities, Towns and Villages	Total Infant Deaths				Infant Deaths in Hospitals			
	Total by Occurrence	Total by Residence	By Occurrence Residence Elsewhere	By Residence Occurrence Elsewhere	Total by Occurrence	Total by Residence	By Occurrence Residence Elsewhere	By Residence Occurrence Elsewhere
Guelph	27	18	10	1	25	16	10	1
Hagersville	1	2	1	2	1	2	1	2
Haileybury	19	6	15	2	18	5	15	2
Hamilton	205	156	53	4	188	140	51	3
Hanover	3	3	1	1	3	3	1	1
Harriston	1	2	..	1	..	1	..	1
Harrow	..	1	..	1	..	1	..	1
Havelock	..	..	..	..	..	..	..	..
Hawkesbury	22	10	13	1	17	5	13	1
Hearst	13	6	7	..	12	5	7	..
Hespeler	..	1	..	1	..	1	..	1
Huntsville	7	5	2	..	5	3	2	..
Ingersoll	11	6	5	..	9	4	5	..
Iroquois	..	..	..	..	..	..	..	..
Iroquois Falls	4	..	4	..	4	..	4	..
Kapuskasing	6	2	4	..	5	1	4	..
Keewatin	..	1	..	1	..	1	..	1
Kemptville	..	..	..	..	..	..	..	..
Kenora	12	4	9	1	11	3	9	1
Kincardine	..	2	..	2	..	2	..	2
Kingston	70	33	37	..	69	32	37	..
Kingsville	1	4	..	3	..	3	..	3
Kitchener	46	28	21	3	45	28	20	3
Lakefield	..	1	..	1	..	1	..	1
La Salle	..	3	..	3	..	3	..	3
Leamington	10	4	7	1	9	3	7	1
Leaside	..	2	..	2	..	2	..	2
Levack	1	2	..	1	..	1	..	1
Lindsay	17	9	9	1	16	8	9	1
Listowel	8	4	4	..	8	4	4	..
Little Current	6	1	5	..	6	1	5	..
London	125	68	59	2	120	63	59	2
Long Branch	1	3	..	2	..	2	..	2
Madoc	1	1	..	..	..	..	..	..
Markdale	2	1	1	..	2	1	1	..
Markham	1	..	1	..	..	..	..	..
Marmora	..	..	..	..	..	..	..	..
Mattawa	8	7	1	..	6	5	1	..
Meaford	..	1	..	1	..	1	..	1
Merritton	2	9	..	7	..	7	..	7
Midland	8	2	7	1	7	2	6	1
Milton	2	3	..	1	2	3	..	1
Milverton	..	..	..	..	..	..	..	..
Mimico	1	3	..	2	..	2	..	2
Mitchell	..	..	..	..	..	..	..	..
Morrisburg	3	4	..	1	..	1	..	1
Mount Forest	2	2	1	1	2	2	1	1
Napanee	..	..	..	..	..	..	..	..
New Hamburg	..	1	..	1	..	..	..	..
New Liskeard	6	3	3	..	5	2	3	..
Newmarket	8	3	8	3	8	2	8	2
New Toronto	1	3	..	2	..	2	..	2
Niagara	4	6	1	3	4	6	1	3
Niagara Falls	35	13	26	4	33	12	25	4
North Bay	34	11	24	1	33	10	24	1
Norwich	1	1	1	1	..	1	..	1
Oakville	7	3	5	1	6	2	5	1
Orangeville	6	1	5	..	6	1	5	..
Orillia	22	15	10	3	21	14	10	3
Oshawa	45	40	8	3	43	38	8	3
Ottawa	264	168	102	6	243	149	98	4
Owen Sound	15	12	4	1	15	12	4	1
Palmerston	3	..	3	..	3	..	3	..
Paris	3	4	..	1	3	4	..	1
Parry Sound	10	2	8	..	8	..	8	..
Pembroke	38	15	23	..	36	13	23	..
Penetanguishene	5	4	3	2	5	4	3	2
Perth	19	8	11	..	19	8	11	..
Peterborough	44	28	16	..	39	23	16	..
Petrolia	3	2	1	..	2	1	1	..
Picton	11	6	7	2	11	6	7	2
Point Edward	..	2	..	2	..	2	..	2
Port Arthur	31	22	9	..	27	18	9	..
Port Colborne	14	13	3	2	12	11	3	2
Port Credit	2	5	..	3	..	3	..	3
Port Dalhousie	..	3	..	3	..	3	..	3
Port Dover	..	1	..	1	..	1	..	1
Port Elgin	..	..	..	..	..	..	..	..
Port Hope	3	3	..	..	3	3	..	..
Port Perry	3	1	2	..	3	1	2	..

Table 25—*Infant Deaths and Infant Deaths in Hospitals by Place of Occurrence and Place of Residence for Cities, Towns and Villages of 1,000 Population and over (at the Census of 1951), Ontario, 1954—Continued

Cities, Towns and Villages	Total Infant Deaths				Infant Deaths in Hospitals			
	Total by Occurrence	Total by Residence	By Occurrence Residence Elsewhere	By Residence Occurrence Elsewhere	Total by Occurrence	Total by Residence	By Occurrence Residence Elsewhere	By Residence Occurrence Elsewhere
Port Stanley	..	2	..	2	..	2	..	2
Prescott	..	3	..	3	..	3	..	3
Preston	..	3	..	3	..	3	..	3
Rainy River	1	1	..	..	..	..	..	..
Renfrew	15	10	6	1	14	9	6	1
Richmond Hill	..	5	..	5	..	5	..	5
Ridgetown	..	..	..	..	..	..	..	..
Riverside	1	7	..	6	..	6	..	6
Rockcliffe Park	..	..	..	..	..	..	..	..
Rockland	1	1	1	1	..	1	..	1
St. Catharines	50	19	34	3	50	19	34	3
St. Mary's	2	4	..	2	2	4	..	2
St. Thomas	18	8	11	1	15	5	11	1
Sarnia	45	34	14	3	42	31	14	3
Sault Ste. Marie	48	27	21	..	43	22	21	..
Seaforth	1	1	..	..	1	1	..	..
Shelburne	2	1	2	1	2	1	2	1
Simcoe	13	3	11	1	13	3	11	1
Sioux Lookout	10	4	6	..	7	3	4	..
Smiths Falls	13	9	5	1	13	9	5	1
Smooth Rock Falls	2	1	1	..	2	1	1	..
Southampton	4	2	2	..	3	1	2	..
Stayner	..	1	..	1	..	1	..	1
Stirling	..	..	..	..	..	..	..	..
Stoney Creek	1	3	..	2	..	2	..	2
Stouffville	2	1	1	..	2	1	1	..
Strtaford	16	12	5	1	12	7	5	..
Strathroy	6	4	3	1	6	4	3	1
Streetsville	..	3	..	3	..	3	..	3
Sturgeon Falls	16	11	6	1	15	10	6	1
Sudbury	119	50	71	2	115	45	71	1
Sutton	..	1	..	1	..	1	..	1
Swansea	..	2	..	2	..	2	..	2
Tavistock	..	..	..	..	..	..	..	..
Tecumseh	..	5	..	5	..	5	..	5
Thessalon	1	2	..	1	1	2	..	1
Thorold	1	4	..	3	..	3	..	3
Tilbury	..	2	..	2	..	2	..	2
Tillsonburg	19	5	15	1	19	5	15	1
Timmins	33	30	7	4	28	25	7	4
Toronto	647	364	314	31	608	320	313	25
Trenton	12	11	6	5	10	8	6	4
Tweed	..	1	..	1	..	1	..	1
Uxbridge	..	1	..	1	..	1	..	1
Vankleek Hill	3	2	1	..	..	..	..	..
Walkerton	9	3	6	..	8	3	5	..
Wallaceburg	2	6	..	4	..	4	..	4
Waterdown	..	..	..	..	..	..	..	..
Waterford	..	..	..	..	..	..	..	..
Waterloo	..	1	..	1	..	1	..	1
Watford	..	1	..	1	..	1	..	1
Welland	24	8	16	..	24	8	16	..
West Lorne	..	..	..	..	..	..	..	..
Weston	8	2	6	..	8	2	6	..
Wheatley	..	..	..	..	..	..	..	..
Whitby	1	2	..	1	..	1	..	1
Wiarton	2	1	1	..	2	1	1	..
Winchester	11	4	8	1	11	4	8	1
Windsor	193	103	93	3	186	97	92	3
Wingham	5	4	4	3	5	4	4	3
Woodbridge	..	..	..	..	..	..	..	..
Woodstock	10	9	3	2	8	7	3	2

* Under 1 year of age.
§Park Commission.

Table 26— *Infant Deaths and Infant Deaths in Hospitals by Place of Occurrence and Place of Residence for Certain Townships, Ontario, 1954.

Townships	Total Infant Deaths				Infant Deaths in Hospitals			
	Total by Occurrence	Total by Residence	By Occurrence Residence Elsewhere	By Residence Occurrence Elsewhere	Total by Occurrence	Total by Residence	By Occurrence Residence Elsewhere	By Residence Occurrence Elsewhere
Ajax§	6	4	3	1	5	3	3	1
Brantford	..	3	..	3	..	3	..	3
Cornwall	7	23	..	16	..	16	..	16
Crowland	1	11	..	10	..	10	..	10
Etobicoke	7	37	1	31	1	30	1	30
Grantham	4	19	..	15	..	15	..	15
London	1	22	..	21	..	21	..	21
Markham	1	5	1	5	..	3	..	3
Pickering	4	8	1	5	..	5	..	5
Saltfleet	4	12	..	8	..	8	..	8
Sandwich East	3	24	..	21	..	21	..	21
Sandwich W.	..	23	..	23	..	23	..	23
Scarborough	8	62	2	56	..	55	..	55
Stamford	2	20	..	18	..	17	..	17
Teck	17	10	8	1	16	9	8	1
Toronto	8	26	1	19	..	18	..	18
Vaughan	4	8	1	5	..	5	..	5
Westminster	..	5	..	5	..	5	..	5
York	10	50	2	42	2	43	1	42
York East	58	34	42	18	54	31	41	18
York North	8	68	2	62	..	61	..	61

*Under 1 year of age.
§Improvement District (at the Census of 1951).

Table 27—*Infant Deaths by Month of Birth, by Month of Death and Sex, by Place of Residence, Ontario, 1954

MONTH OF BIRTH		Total	MONTH OF DEATH 1954											
			Jan.	Feb.	Mar.	April	May	June	July	Aug.	Sept.	Oct.	Nov.	Dec
Born in 1953														
	T	466	154	102	60	50	34	23	16	11	8	2	5	1
	M	267	85	55	36	32	21	15	9	4	5	1	3	1
	F	199	69	47	24	18	13	8	7	7	3	1	2	...
January	M	3	3	...	...	...	...	...	...	...	...	...	...	...
	F	2	2	...	...	...	...	...	...	...	...	...	...	...
February	M	3	1	2	...	...	...	...	...	...	...	...	...	...
	F	4	4	...	...	...	...	...	...	...	...	...	...	...
March	M	5	3	1	1	...	...	...	...	...	...	...	...	...
	F	4	3	...	1	...	...	...	...	...	...	...	...	...
April	M	14	3	5	5	1	...	...	...	...	...	...	...	...
	F	7	4	2	1	...	...	...	...	...	...	...	...	...
May	M	10	2	4	2	2	...	...	...	...	...	...	...	...
	F	10	2	5	3	...	...	...	...	...	...	...	...	...
June	M	22	7	3	4	6	2	...	...	...	...	...	...	...
	F	15	6	4	3	...	2	...	...	...	...	...	...	...
July	M	15	2	3	2	1	2	4	1	...	...	...	...	...
	F	11	5	2	...	1	1	1	1	...	...	...	...	...
August	M	25	7	6	5	3	...	3	1	...	...	...	...	...
	F	18	5	4	3	4	...	1	1	...	...	...	...	...
September	M	28	8	3	3	2	5	2	2	1	2	...	...	...
	F	23	7	9	3	2	...	1	...	...	1	...	...	...
October	M	33	8	7	3	8	2	1	2	1	1	...	...	...
	F	22	4	5	3	3	3	...	2	2	...	...	...	...
November	M	40	13	10	4	4	3	3	2	1	...	...	...	...
	F	36	11	6	4	2	6	3	...	4	...	...	...	...
December	M	69	28	11	7	5	7	2	1	1	2	1	3	1
	F	47	16	10	3	6	1	2	3	1	2	1	2	...
Born in 1954														
	T	3,051	183	193	212	244	260	265	284	244	258	295	277	336
	M	1,752	105	121	116	155	147	146	163	137	151	159	149	203
	F	1,299	78	72	96	89	113	119	121	107	107	136	128	133
January	M	163	105	19	9	6	9	5	3	1	1	1	1	3
	F	113	78	13	5	6	1	2	2	1	2	1	...	2
February	M	146	...	102	16	12	3	4	5	1	1	1	...	1
	F	97	...	59	12	6	5	3	3	5	...	1	1	2
March	M	147	...	...	91	30	7	4	3	3	2	3	2	2
	F	126	...	...	79	15	6	5	2	5	3	2	7	2
April	M	161	...	...	...	107	14	9	4	6	5	6	5	5
	F	84	...	...	...	62	7	3	4	2	...	...	3	3
May	M	157	...	...	...	...	114	11	8	9	5	3	3	4
	F	137	...	...	...	...	94	16	4	4	5	2	3	9
June	M	151	...	...	...	...	...	113	15	7	3	7	...	6
	F	143	...	...	...	...	...	90	25	6	9	6	4	3
July	M	176	...	...	...	...	...	...	125	16	13	10	5	7
	F	114	...	...	...	...	...	...	81	12	6	4	6	5
August	M	150	...	...	...	...	...	...	...	94	26	12	10	8
	F	114	...	...	...	...	...	...	...	72	16	10	8	8
September	M	137	...	...	...	...	...	...	...	...	95	15	12	15
	F	92	...	...	...	...	...	...	...	...	66	15	6	5
October	M	130	...	...	...	...	...	...	...	...	...	101	14	15
	F	119	...	...	...	...	...	...	...	...	...	95	14	10
November	M	117	...	...	...	...	...	...	...	...	...	...	97	20
	F	86	...	...	...	...	...	...	...	...	...	...	76	10
December	M	117	...	...	...	...	...	...	...	...	...	...	...	117
	F	74	...	...	...	...	...	...	...	...	...	...	...	74
TOTAL	T	3,517	337	295	272	294	294	288	300	255	266	297	282	337
	M	2,019	190	176	152	187	168	161	172	141	156	160	152	204
	F	1,498	147	119	120	107	126	127	128	114	110	137	130	133

*Under 1 year of age.

Table 28—Causes of Infant Deaths by Sex and Age, by Place of

Int. List No.	CAUSES OF DEATH (Selected Causes)	Total under 1 year			Under 1 day		1 day		2 days		3 days		4 days		5 days		6 days	
		Total	M.	F.	M.	F.	M.	F.	M.	F.	M.	F.	M.	F.	M.	F.	M.	F.
	ALL CAUSES **Total**	**3,517**	**2019**	**1498**	**674**	**515**	**231**	**156**	**145**	**107**	**84**	**43**	**46**	**25**	**38**	**23**	**21**	**18**
001-019	Tuberculosis, all forms	2	2															
020-029	Syphilis	1	1		1													
045-048	Dysentery, all forms	2	1	1														
050	Scarlet fever																	
052	Erysipelas																	
055	Diphtheria																	
056	Whooping cough	9	5	4														
057	Meningococcal infections	12	10	2														
085	Measles	6	4	2														
140-205,	All Malignant Neoplasms	8	4	4	1													
201	Hodgkin's disease																	
204	Luekaemia and aleukaemia	5	2	3														
210-229	Benign neoplasms	1		1														
273	Diseases of thymus gland	8	6	2		1												
325	Mental deficiency	10	5	5		1										1		
340	Meningitis (non-meningococcal)	13	8	5								1			1			
391, 392	Otitis media	7	3	4														
470-475	Acute upper respiratory infection	16	10	6														
480-483	Influenza	25	15	10									1					
490-493	Pneumonia (4 weeks and over)	286	164	122														
500-502	Bronchitis	24	16	8								1						
543	Gastritis and duodenitis	1		1														
560-570	Hernia and intestinal obstruction	26	17	9	6	1	2	1	1	1								
571	Gastro-enteritis and colitis	102	58	44														
572	Chronic enteritis and ulcerative colitis																	
750-759	Congenital malformations	632	323	309	68	74	23	15	20	21	12	10	10	6	9	7	3	8
760, 761	Injury at birth—	397	233	164	126	98	49	30	24	7	13	10	8	2	4	1	4	2
.0	Without mention of immaturity	166	101	65	46	34	25	16	11	4	7	3	5		2	1	1	
.5	With immaturity	231	132	99	80	64	24	14	13	3	6	7	3	2	2		3	2
762	Postnatal asphyxia and atelectasis—	540	326	214	154	118	76	44	48	29	15	3	10	3	4	5	1	3
.0	Without mention of immaturity	166	99	67	47	39	20	12	15	8	5	1	2		2	1		1
.5	With immaturity	374	227	147	107	79	56	32	33	21	10	2	8	3	2	4	1	2
763	Pneumonia of newborn—	81	55	26	4	4		2	3	6	7		4	2	1		5	1
.0	Without mention of immaturity	49	33	16	3	2		2	2	3	4		1	2	1		1	
.5	With immaturity	32	22	10	1	2			1	3	3		3				4	1
764	Diarrhoea of newborn—	22	12	10										1				
.0	Without mention of immaturity	12	6	6														
.5	With immaturity	10	6	4										1				
765-768	Other infections of the newborn—	13	8	5	1		1	1						2				
.0	Without mention of immaturity	10	6	4			1	1						1				
.5	With immaturity	3	2	1	1									1				
769	Maternal toxaemia—	54	35	19	12	7	9	7	5	1	5	1	1			1	1	
.0-.4	Without mention of immaturity	7	4	3				2			2		1					
.5-.9	With immaturity	47	31	16	12	7	9	5	5	1	3	1				1	1	
770	Erythroblastosis	96	53	43	16	26	4	3	7	2	10	3	5	2	4	3		
.0-.2	Without mention of immaturity	69	39	30	10	16	3	3	6	1	6	3	4	2	3	2		
.5-.7	With immaturity	27	14	13	6	10	1		1	1	4		1		1	1		
771	Haemorrhagic-disease of newborn—	36	20	16	8	5	2	1	3	6	2	1		2	2			
.0	Without mention of immaturity	23	13	10	4	2	2	1	2	4	1	1		1	2			
.5	With immaturity	13	7	6	4	3			1	2	1			1				
772	Nutritional maladjustment—	24	14	10														
.0	Without mention of immaturity	17	8	9														
.5	With immaturity	7	6	1														
773	Ill-defined diseases peculiar to early infancy—	60	35	25	17	18	4	3	3	1	4				2			1
.0	Without mention of immaturity	4	4		2		1		1									
.5	With immaturity	56	31	25	15	18	3	3	2	1	4				2			1
774-776	Immaturity	708	409	299	254	159	59	49	31	32	16	11	7	5	10	5	7	3
795	Ill-defined and unknown causes	27	13	14	2	1									1			
E810-825	Motor vehicle traffic accidents	5	3	2														

Residence, Ontario, 1954

AGE AT DEATH

7-13 days		14-20 days		21-27 days		28 days & under 2 mos.		2 mos.		3 mos.		4 mos.		5 mos.		6 mos.		7 mos.		8 mos.		9 mos.		10 mos.		11 mos.	
M.	F.	M.	F.	M.	F.	M.	F.	M.	F.	M.	F.	M.	F.	M.	F.	M.	F.	M.	F.	M.	F.	M.	F.	M.	F.	M.	F.
67	**61**	**48**	**38**	**40**	**35**	**162**	**118**	**110**	**77**	**76**	**55**	**60**	**51**	**43**	**38**	**49**	**38**	**26**	**36**	**28**	**17**	**27**	**17**	**23**	**17**	**21**	**13**
...	...	...	...	...	...	...	...	...	...	...	...	...	...	...	...	1	...	1	...	...	...	...	...	...	...	...	...
...	...	...	...	...	...	...	...	...	...	...	...	...	...	...	...	...	...	...	...	...	...	...	...	...	...	...	...
...	1	...	...	...	...	1	...	...	...	...	...	...	...	...	...	...	...	...	...	...	...	...	...	...	...	...	...
...	...	...	...	...	...	...	...	...	...	...	...	...	...	...	...	...	...	...	...	...	...	...	...	...	...	...	...
...	...	...	...	...	...	...	...	...	...	...	...	...	...	...	...	...	...	...	...	...	...	...	...	...	...	...	...
...	...	...	...	...	...	...	...	...	...	...	...	...	...	...	...	...	...	...	...	...	...	...	...	...	...	...	...
...	...	...	...	...	...	...	1	2	1	1	...	1	...	1	...	...	1	...	...	...	1	...	...	...	...	...	...
...	...	...	...	1	...	5	...	...	...	...	...	...	1	...	...	...	...	...	1	1	...	1	...	2	...	...	...
...	...	...	...	...	...	...	...	...	...	...	...	...	...	2	...	...	...	...	...	1	...	...	2	...	...	1	...
...	...	...	...	...	...	...	...	...	...	1	1	...	...	...	1	1	1	...	...	...	...	1	...	...	1	...	...
...	...	...	...	...	...	...	...	...	...	...	...	...	...	...	...	...	...	...	...	...	...	...	...	...	...	...	...
...	...	...	...	...	...	...	...	...	...	...	1	...	...	...	1	1	1	...	...	...	...	1	...	...	...	...	...
...	...	...	...	...	...	...	...	...	...	...	...	...	...	...	...	...	1	...	...	...	...	...	...	...	...	...	...
...	...	...	...	1	...	1	...	...	...	1	1	...	...	...	...	3	...	...	...	...	...	...	...	...	...	...	...
...	...	...	...	...	...	1	...	2	1	...	...	1	...	...	1	...	...	1	...	...	...	...	1	...	...	...	...
1	...	...	...	1	...	...	...	...	1	1	2	1	...	...	1	...	...	1	...	1	...	...	...	...	...	1	...
...	...	...	...	...	1	1	1	...	...	...	...	...	...	...	...	1	...	1	1	...	...	...	...	...	1	...	...
...	...	...	1	...	...	3	1	...	...	1	1	2	...	...	...	1	...	1	1	...	1	...	...	1	1	1	...
1	...	...	...	...	...	2	1	1	...	4	1	1	2	...	1	...	1	1	2	1	...	3	2	...	...	...	...
...	...	...	...	...	...	33	22	26	20	17	17	21	17	15	9	15	10	5	10	11	6	8	3	11	4	2	4
...	...	...	...	...	...	...	...	4	2	...	2	2	...	2	1	4	...	2	2	...	...	1	...	...	...	1	...
...	...	...	...	...	...	...	1	...	...	...	...	...	...	...	...	...	...	...	...	...	...	...	...	...	...	...	...
3	...	...	1	...	...	1	...	2	3	...	...	1	1	...	...	1	...	...	...	...	...	...	...	...	1	...	...
...	...	...	...	...	...	16	8	10	9	3	4	6	4	6	2	8	5	3	4	...	2	3	1	1	3	2	2
...	...	...	...	...	...	...	...	...	...	...	...	...	...	...	...	...	...	...	...	...	...	...	...	...	...	...	...
21	23	12	12	11	11	42	39	29	16	15	16	14	12	4	15	5	7	6	5	6	1	1	5	6	4	6	2
2	6	...	3	1	1	1	1	...	1	1	1	...	...	...	...	...	...	...	...	...	...	...	1	...	...	...	...
2	2	...	1	1	1	...	1	...	...	1	1	...	...	...	...	...	...	...	...	...	...	...	1	...	...	...	...
...	4	...	2	...	...	1	...	...	1	...	...	...	...	...	...	...	...	...	...	...	...	...	...	...	...	...	...
8	1	4	1	2	...	1	5	2	...	...	...	1	1	...	1	...	...	...	...	...	...	...	...	...	...	...	...
4	...	...	...	1	...	...	3	2	...	...	...	1	1	...	1	...	...	...	...	...	...	...	...	...	...	...	...
4	1	4	1	1	...	1	2	...	...	...	...	...	...	...	...	...	...	...	...	...	...	...	...	...	...	...	...
10	1	10	8	11	2	...	...	...	...	...	...	...	...	...	...	...	...	...	...	...	...	...	...	...	...	...	...
7	1	6	6	8	...	...	...	...	...	...	...	...	...	...	...	...	...	...	...	...	...	...	...	...	...	...	...
3	...	4	2	3	2	...	...	...	...	...	...	...	...	...	...	...	...	...	...	...	...	...	...	...	...	...	...
4	3	5	1	3	5	...	...	...	...	...	...	...	...	...	...	...	...	...	...	...	...	...	...	...	...	...	...
3	2	2	...	1	4	...	...	...	...	...	...	...	...	...	...	...	...	...	...	...	...	...	...	...	...	...	...
1	1	3	1	2	1	...	...	...	...	...	...	...	...	...	...	...	...	...	...	...	...	...	...	...	...	...	...
3	...	2	1	...	1	1	...	...	...	...	...	...	...	...	...	...	...	...	...	...	...	...	...	...	...	...	...
2	...	2	1	...	1	1	...	...	...	...	...	...	...	...	...	...	...	...	...	...	...	...	...	...	...	...	...
1	...	...	...	...	...	...	...	...	...	...	...	...	...	...	...	...	...	...	...	...	...	...	...	...	...	...	...
...	2	...	...	1	...	...	...	1	...	...	...	...	...	...	...	...	...	...	...	...	...	...	...	...	...	...	...
...	1	...	...	...	...	...	...	1	...	...	...	...	...	...	...	...	...	...	...	...	...	...	...	...	...	...	...
...	1	...	...	1	...	...	...	...	...	...	...	...	...	...	...	...	...	...	...	...	...	...	...	...	...	...	...
2	3	1	...	1	1	1	...	...	...	...	...	...	...	...	...	...	...	1	...	...	...	1	...	...	...	...	...
2	2	1	...	1	1	1	...	...	...	...	...	...	...	...	...	...	...	1	...	...	...	1	...	...	...	...	...
...	1	...	...	...	...	...	...	...	...	...	...	...	...	...	...	...	...	...	...	...	...	...	...	...	...	...	...
2	1	1	...	...	...	...	...	...	...	...	...	...	...	...	...	...	...	...	...	...	...	...	...	...	...	...	...
2	1	...	...	...	...	...	...	...	...	...	...	...	...	...	...	...	...	...	...	...	...	...	...	...	...	...	...
...	...	1	...	...	...	...	...	...	...	...	...	...	...	...	...	...	...	...	...	...	...	...	...	...	...	...	...
1	...	1	...	...	2	7	1	1	2	2	1	2	...	...	2	...	1	...	1	...	...	...	...	...	...	...	...
...	...	...	...	...	2	4	1	1	2	2	...	1	...	...	2	...	1	...	1	...	...	...	...	...	...	...	...
1	...	1	...	...	...	3	...	...	...	...	1	1	...	...	...	...	...	...	...	...	...	...	...	...	...	...	...
1	2	...	...	2	...	2	...	...	...	...	...	...	...	...	...	...	...	...	...	...	...	...	...	...	...	...	...
...	...	...	...	...	...	...	...	...	...	...	...	...	...	...	...	...	...	...	...	...	...	...	...	...	...	...	...
1	2	...	...	2	...	2	...	...	...	...	...	...	...	...	...	...	...	...	...	...	...	...	...	...	...	...	...
6	15	6	6	3	5	6	8	2	1	2	...	...	...	...	...	...	...	...	...	...	...	...	...	...	...	...	...
1	1	...	1	...	...	2	6	1	1	1	...	...	...	2	...	1	1	...	1	...	1	1	1	...	...	1	...
...	...	...	...	...	...	1	1	...	...	...	...	1	1	1	...	...	...	...	...	...	...	...	...	...	...	...	...

Table 28—Causes of Infant Deaths by Sex and Age, by Place of

Int. List No.	CAUSES OF DEATH (Selected Causes)	Total under 1 year			Under 1 day		1 day		2 days		3 days		4 days		5 days		6 days	
		Total	M.	F.	M.	F.	M.	F.	M.	F.	M.	F.	M.	F.	M.	F.	M.	F.
E900-E904	Accidental falls	8	7	1	1	...	...	...	...	...	...	...	...	...	...	...	...	...
E916	Accidents caused by fire	10	7	3	...	...	...	...	...	...	...	...	...	...	...	...	...	...
E921, E922	Inhalation and ingestion of food or other object	94	53	41	...	1	...	...	...	1	...	2	...	...	...	...	...	...
E924, E925	Accidental mechanical suffocation	53	28	25	...	...	...	...	...	...	...	...	...	...	...	...	...	...
Residual E800-E962	All other accidents	12	5	7	...	1	...	...	...	...	...	...	...	...	...	...	...	...
	Residuals																	
Class I	(Infective and parasitic diseases)	12	7	5	...	...	...	...	...	...	...	...	...	...	...	...	...	...
Class II	(Neoplasms)	...	...	...	...	...	...	...	...	...	...	...	...	...	...	...	...	...
Class III	(Allergic, etc., diseases)	10	5	5	...	...	...	...	...	...	...	...	...	...	...	...	...	...
Class IV	(Blood, etc., diseases)	1	1	...	1	...	...	...	...	...	...	...	...	...	...	...	...	...
Class VI	(Diseases of nervous system, etc.)	14	7	7	...	...	...	...	...	...	...	...	...	...	...	...	...	...
Class VII	(Diseases of circulatory system)	2	2	...	...	...	...	...	...	...	...	...	...	...	...	...	...	...
Class VIII	(Diseases of respiratory system)	14	8	6	...	...	...	...	...	...	...	...	...	...	...	...	...	...
Class IX	(Diseases of digestive system)	11	8	3	...	...	...	...	...	...	...	...	...	...	...	...	...	...
Class XVII	(Accidental and violent causes)	7	4	3	2	...	2	...	...	...	...	...	...	...	...	...	...	...
	All other causes	15	9	6	...	...	...	...	...	...	...	...	...	...	...	...	...	...

Residence, Ontario, 1954—Continued

AGE AT DEATH

7-13 days		14-20 days		21-27 days		28 days under 2 mos.		2 mos.		3 mos.		4 mos.		5 mos.		6 mos.		7 mos.		8 mos.		9 mos.		10 mos.		11 mos.	
M.	F.	M.	F.	M.	F.	M.	F.	M.	F.	M.	F.	M.	F.	M.	F.	M.	F.	M.	F.	M.	F.	M.	F.	M.	F.	M.	F.
...	...	1	...	...	...	...	...	...	...	...	...	...	1	...	...	1	...	...	...	1	...	1	...	...	...	2	...
...	...	...	...	...	...	...	...	...	...	...	...	...	1	1	...	...	...	1	2	1	...	3	...	1	...	...	...
1	1	2	2	...	1	10	9	12	7	13	3	2	5	7	...	1	4	...	1	2	3	1	...	1	...	1	1
...	...	1	...	...	4	11	8	7	6	3	2	...	2	...	2	1	...	1	...	2	1	1	...	...	...	1	...
...	...	1	...	...	...	2	...	...	...	1	...	...	1	...	...	1	...	...	2	...	1	...	...	...	...	...	2
...	...	...	...	...	1	2	2	1	...	2	1	...	...	1	...	...	...	...	...	...	...	...	...	...	...	1	1
...	...	...	...	...	...	...	...	...	...	...	...	...	...	...	...	...	...	...	...	...	...	...	...	...	...	...	...
...	...	1	...	...	...	1	...	...	...	...	...	...	1	...	...	1	2	...	1	...	...	1	...	...	...	1	1
...	...	...	...	...	...	...	...	...	...	...	...	...	...	...	...	...	...	...	...	...	...	...	...	...	...	...	...
...	...	...	...	...	...	3	1	1	1	1	1	1	...	...	...	1	3	...	...	...	...	...	1	...	...	...	...
...	...	...	...	...	...	...	...	...	...	1	...	...	...	1	...	...	...	...	...	...	...	...	...	...	...	...	...
...	...	...	...	2	...	2	...	1	3	1	1	...	...	...	1	2	...	...	...	...	...	...	...	...	1	...	...
...	1	...	1	...	...	2	1	3	...	2	...	1	...	...	...	...	...	...	...	...	...	...	...	...	...	...	...
...	...	...	...	...	...	...	1	...	...	...	...	...	...	...	...	...	1	...	...	...	...	...	...	...	1	...	...
...	...	...	...	...	...	1	...	2	2	2	...	2	1	...	1	...	...	1	2	1	...	...	...	...	...	...	...

Table 29—Causes of Infant Deaths by Sex and Month of Death, by Place of Residence, Ontario, 1954

Int. List Number	CAUSES OF DEATH (Selected Causes)	Total under 1 year			MONTH OF DEATH																							
					Jan.		Feb.		Mar.		Apr.		May		June		July		Aug.		Sept.		Oct.		Nov.		Dec.	
		Total	M.	F.	M.	F.	M.	F.	M.	F.	M.	F.	M.	F.	M.	F.	M.	F.	M.	F.	M.	F.	M.	F.	M.	F.	M.	F.
	ALL CAUSES **Total**	**3,517**	**2019**	**1498**	**190**	**147**	**176**	**119**	**152**	**120**	**187**	**107**	**168**	**126**	**161**	**127**	**172**	**128**	**141**	**114**	**156**	**110**	**160**	**137**	**152**	**130**	**204**	**133**
001-019	Tuberculosis, all forms	2	2																								2	
020-029	Syphilis	1	1				1																					
045-048	Dysentery, all forms	2	1	1		1																	1					
050	Scarlet fever																											
052	Erysipelas																											
055	Diphtheria																											
056	Whooping cough	9	5	4	1			1	1								1		1					1		1	1	1
057	Meningococcal infections	12	10	2	1		1		1		1				1		1		1		1					1	2	1
085	Measles	6	4	2			1						1		1					2	1							
140-205,	All malignant neoplasms	8	4	4				2		1	1				1							1					2	
201	Hodgkin.s disease																											
204	Leukaemia and aleukaemia	5	2	3				1		1	1				1							1						
210-229	Benign neoplasms	1		1				1																				
273	Diseases of thymus gland	8	6	2									1	1					2						1		2	1
325	Mental deficiency	10	5	5		2	1		1		1		1			2						1					1	
340	Meningitis (non-meningococcal)	13	8	5	1			2	3	1									1						3	1		1
391, 392	Otitis media	7	3	4	1	1		1	1					1													1	1
470-475	Acute upper respiratory infection	16	10	6				1	2	2	2				2			1	2				1	1			1	1
480-483	Influenza	25	15	10	3	1	4	4	1				1		1		1		1			1	2			1	1	3
490-493	Pneumonia (4 weeks and over)	286	164	122	20	20	22	13	8	9	21	14	10	5	8	4	7	9	8	9	15	8	14	6	8	12	23	13
500-502	Bronchitis	24	16	8	1	1	2		1	2	5				1		1					1	3			1	2	3
543	Gastritis and duodenitis	1		1														1										
560-570	Hernia and intestinal obstruction	26	17	9		1	2	1	3				2		2	2	1		2	3	1	1	1	1	1		2	
571	Gastro-enteritis and colitis	102	58	44	10	8	6	7	5	2	4	4	5	4	4	2	7	5	3	3	4	1	6	1	2	3	2	4
572	Chronic enteritis and ulcerative colitis																											
750-759	Congenital malformations	632	323	309	35	38	32	22	19	28	26	17	29	30	22	27	27	27	21	18	23	25	21	26	32	23	36	28
760, 761	Injury at birth—	397	233	164	21	16	15	10	15	16	25	14	19	15	18	15	26	18	18	14	22	12	12	14	21	9	21	11
.0	Without mention of immaturity	166	101	65	13	8	5	4	7	6	17	3	5	4	5	4	12	6	8	6	8	7	4	7	5	4	12	6
.5.	With immaturity	231	132	99	8	8	10	6	8	10	8	11	14	11	13	11	14	12	10	8	14	5	8	7	16	5	9	5
762	Postnatal asphyxia and atelectasis	540	326	214	39	21	20	10	13	15	30	21	31	25	32	19	34	16	24	19	28	11	25	26	23	17	27	14
.0	Without mention of immaturity	166	99	67	9	5	9	4	3	4	7	6	10	10	8	4	11	9	8	4	9	3	11	7	7	5	7	6
.5	With immaturity	374	227	147	30	16	11	6	10	11	23	15	21	15	24	15	23	7	16	15	19	8	14	19	16	12	20	8
763	Pneumonia of newborn—	81	55	26	6	3	4	3	2	1	8	2	3	3	7	2	1	5	5	1	5	1	3	2	3	1	8	2
.0	Without mention of immaturity	49	33	16	4	2	3	3	1	1	7	2	1	2	2	1	1		1		4		3	2		1	6	2
.5	With immaturity	32	22	10	2	1	1		1		1		2	1	5	1		5	4	1	1	1			3		2	
764	Diarrhoea of newborn—	22	12	10	1	1			1	2	2				3	1	1	1		1	1	1	1	1		2	2	
.0	Without mention of immaturity	12	6	6						2	1				2	1	1			1		1	1			1	1	
.5	With immaturity	10	6	4	1	1			1		1				1			1			1			1		1	1	
765-768	Other infections of the newborn—	13	8	5	1		1				1		1			2			1		2			2	1			1
.0	Without mention of immaturity	10	6	4	1		1				1		1			1					1			2	1			1
.5	With immaturity	3	2	1												1			1		1							
769	Maternal toxaemia—	54	35	19	3	1	8	1	2	3	5	3	3	1	1	2	4		2	2	2	1	2		2	3	1	2
.0-.4	Without mention of immaturity	7	4	3				1			2						1		1							1		1

.5-.9	With immaturity	47	31	16	3	1	8	...	2	3	3	3	3	1	1	2	3	...	1	2	2	1	2	...	2	2	1	1
770	Erythroblastosis—	96	53	43	5	3	5	2	6	4	7	1	2	6	6	6	2	5	3	6	4	1	6	3	3	3	4	3
.0-.2	Without mention of immaturity	69	39	30	4	3	3	2	6	2	6	...	1	4	4	4	1	4	2	4	2	...	5	3	3	3	2	1
.5-.7	With immaturity	27	14	13	1	...	2	...	...	2	1	1	1	2	2	2	1	1	1	2	2	1	1	...	...	...	2	2
771	Haemorrhagic disease of newborn—	36	20	16	...	1	1	1	5	1	1	1	2	2	3	2	2	2	2	2	...	1	2	2	1	1	1	...
.0	Without mention of immaturity	23	13	10	...	1	1	...	4	...	...	1	1	1	2	2	1	1	2	1	...	...	1	2	...	1	1	...
.5	With immaturity	13	7	6	...	...	...	1	1	1	1	...	1	1	1	...	1	1	...	1	...	1	1	...	1	...	...	...
772	Nutritional maladjustment—	24	14	10	...	2	1	2	3	1	2	...	1	1	...	...	...	...	2	1	2	2	2	1	...	...	1	...
.0	Without mention of immaturity	17	8	9	...	1	1	2	2	1	...	...	...	1	...	...	...	...	2	1	2	2	1	1	...	...	...	...
.5	With immaturity	7	6	1	...	1	...	...	1	...	2	...	1	...	...	...	...	...	...	...	...	...	1	...	...	...	1	...
773	Ill-defined diseases peculiar to early infancy—	60	35	25	2	2	4	6	3	1	1	...	5	1	4	1	3	...	4	3	3	4	1	1	5	3	...	3
.0	Without mention of immaturity	4	4	...	...	...	3	...	...	...	...	...	...	...	...	...	...	...	...	...	...	...	...	...	1	...	...	...
.5	With immaturity	56	31	25	2	2	1	6	3	1	1	...	5	1	4	1	3	...	4	3	3	4	1	1	4	3	...	3
774-776	Immaturity	708	409	299	29	15	34	22	37	24	29	19	40	25	36	31	41	25	29	21	26	30	39	40	30	30	39	17
795	Ill-defined and unknown causes	27	13	14	2	...	...	1	1	...	...	...	1	1	...	...	2	3	...	3	3	1	1	2	3	2	...	1
E810-E825	Motor vehicle traffic accidents	5	3	2	...	...	...	...	...	...	1	...	...	...	...	1	...	...	...	...	...	...	...	...	1	...	1	1
E900-E904	Accidental falls	8	7	1	...	...	...	...	...	...	1	...	1	...	...	...	1	...	...	...	3	...	...	...	...	1	1	...
E916	Accidents caused by fire	10	7	3	...	...	1	...	2	...	1	1	2	...	...	...	...	...	...	...	...	...	1	...	...	...	...	2
E921, E922	Inhalation and ingestion of food or other object	94	53	41	2	4	3	2	7	3	5	5	1	2	3	2	3	4	4	1	2	1	7	2	5	5	11	10
E924, E925	Accidental mechanical suffocation	53	28	25	1	1	4	4	4	1	1	2	...	1	2	1	3	2	3	1	2	2	3	3	1	3	4	4
Residual (E800-E962)	All other accidents	12	5	7	...	...	1	...	...	...	1	...	1	...	...	2	...	1	...	2	...	1	1	...	1	1	...	...
	Residuals																											
Class I	(Infective and parasitic diseases)	12	7	5	1	...	1	...	...	...	...	...	...	...	1	2	...	1	...	...	1	1	...	...	1	1	2	...
Class II	(Neoplasms)	...	...	...	...	...	...	...	...	...	...	...	...	...	...	...	...	...	...	...	...	...	...	...	...	...	...	...
Class III	(Allergic, etc., diseases)	10	5	5	...	...	1	...	1	...	...	1	...	1	...	...	1	...	...	...	1	...	...	1	1	1	...	1
Class IV	(Blood, etc., diseases)	1	1	...	...	...	...	...	...	...	1	...	...	...	...	...	...	...	...	...	...	...	...	...	...	...	...	1
Class VI	(Diseases of Nervous System, etc.)	14	7	7	2	1	...	...	1	1	1	...	1	1	...	...	...	1	1	1	...	...	...	...	...	1	1	1
Class VII	(Diseases of Circulatory System)	2	2	...	...	...	...	...	...	...	...	...	...	...	...	...	1	...	...	...	...	...	...	...	1	...	...	...
Class VIII	(Diseases of Respiratory System)	14	8	6	1	2	...	...	1	2	...	1	...	...	1	...	1	...	...	...	...	1	2	...	1	...	1	...
Class IX	(Diseases of Digestive System)	11	8	3	...	...	...	...	...	...	1	...	4	...	...	...	...	1	...	1	1	...	1	...	...	...	1	1
Class XVII	(Accidental and violent causes)	7	4	3	...	...	...	...	...	...	2	1	...	...	1	1	...	...	...	...	...	...	1	...	...	1	...	...
	All other causes	15	9	6	1	1	...	...	2	...	...	...	...	...	...	...	...	...	1	...	3	...	1	1	1	2	...	2

Table 30—Deaths and Deaths in Hospitals by Place of Occurrence and Place of Residence for Counties and Districts, Ontario, 1954

Counties and Districts	Total Deaths				Deaths in Hospitals			
	Total by Occurrence	Total by Residence	By Occurrence Residence Elsewhere	By Residence Occurrence Elsewhere	Total by Occurrence	Total by Residence	By Occurrence Residence Elsewhere	By Residence Occurrence Elsewhere
TOTAL	**44,764**	**44,515**	**728**	**479**	**24,189**	**24,007**	**450**	**268**
Algoma	557	581	18	42	285	313	6	34
Brant	674	662	67	55	409	408	43	42
Bruce	452	526	31	105	200	275	15	90
Carleton	2,523	2,370	336	183	1,666	1,480	306	120
Cochrane	528	584	14	70	308	366	7	65
Dufferin	195	198	36	39	74	81	22	29
Dundas	153	179	23	49	46	73	13	40
Durham	245	318	18	91	91	167	4	80
Elgin	672	619	138	85	408	351	126	69
Essex	1,906	1,917	105	116	1,204	1,233	57	86
Frontenac	954	626	351	23	701	381	333	13
Glengarry	115	164	19	68	11	66	7	62
Grenville	157	230	20	93	5	91	2	88
Grey	597	648	45	96	250	283	29	62
Haldimand	204	260	19	75	67	115	14	62
Haliburton	48	62	8	22	4	20	1	17
Halton	308	456	40	188	67	219	16	168
Hastings	667	699	82	114	298	331	58	91
Huron	493	552	60	119	253	307	39	93
Kenora (1)	264	255	39	30	146	157	14	25
Kenora (Patricia Portion)	60	68	4	12	17	23	1	7
Kent	724	753	65	94	329	367	37	75
Lambton	677	729	63	115	341	401	31	91
Lanark	453	432	74	53	201	188	51	38
Leeds	470	427	155	112	270	225	139	94
Lennox and Addington	129	208	6	85	....	78	....	78
Lincoln	836	857	105	126	470	511	69	110
Manitoulin	103	101	9	7	49	50	6	7
Middlesex	2,115	1,749	456	90	1,432	1,064	413	45
Muskoka	285	253	94	62	122	127	45	50
Nipissing	476	459	72	55	286	293	37	44
Norfolk	362	440	28	106	117	200	8	91
Northumberland	334	381	47	94	119	171	26	78
Ontario	848	762	218	132	411	367	145	101
Oxford	690	663	128	101	341	312	103	74
Parry Sound	229	249	32	52	112	136	17	41
Peel	381	498	68	185	109	247	21	159
Perth	571	584	57	70	258	273	36	51
Peterborough	619	559	110	50	365	319	88	42
Prescott	193	212	23	42	51	70	17	36
Prince Edward	199	230	6	37	55	90	1	36
Rainy River	178	195	11	28	97	111	6	20
Renfrew	610	628	46	64	322	339	30	47
Russell	98	146	5	53	....	48	....	48
Simcoe	1,063	1,065	166	168	556	561	119	124
Stormont	516	476	87	47	251	214	69	32
Sudbury	795	826	43	74	458	493	26	61
Thunder Bay	910	932	39	61	575	602	16	43
Timiskaming	362	358	40	36	222	221	29	28
Victoria	349	361	45	57	129	147	26	44
Waterloo	1,093	1,115	62	84	655	664	49	58
Welland	956	1,025	91	160	528	614	56	142
Wellington	745	733	101	89	418	403	84	69
Wentworth	2,622	2,460	340	178	1,654	1,461	304	111
York	12,001	11,675	1,035	709	6,376	5,900	884	408

(1) Excluding Patricia Portion.

Table 31—Deaths and Deaths in Hospitals by Place of Occurrence and Place of Residence for Cities, Towns and Villages of 1,000 population and over (at the census of 1951), Ontario, 1954.

Cities, Towns and Villages	Total Deaths				Deaths in Hospitals			
	Total by Occurrence	Total by Residence	By Occurrence Residence Elsewhere	By Residence Occurrence Elsewhere	Total by Occurrence	Total by Residence	By Occurrence Residence Elsewhere	By Residence Occurrence Elsewhere
Acton	14	28	4	18	...	15	...	15
Alexandria	9	23	...	14	...	12	...	12
Alliston	49	24	30	5	38	11	29	2
Almonte	55	37	25	7	26	10	19	3
Amherstburg	15	37	2	24	...	20	...	20
Arnprior	69	54	27	12	52	36	25	9
Arthur	9	17	...	8	...	8	...	8
Aurora	28	41	1	14	...	13	...	13
Aylmer	13	40	4	31	...	27	...	27
Bancroft	7	13	2	8	...	6	...	6
Barrie	189	145	67	23	139	85	65	11
Barry's Bay	10	18	...	8	...	4	...	4
Beamsville	29	30	13	14	10	11	10	11
Beaverton	13	15	5	7	...	4	...	4
Belle River	9	11	...	2	...	2	...	2
Belleville	248	174	110	36	180	103	99	22
Blenheim	22	29	10	17	10	17	8	15
Blind River	40	33	15	8	23	18	12	7
Bobcaygeon	9	20	1	12	...	10	...	10
Bowmanville	89	62	41	14	55	25	39	9
Bracebridge	83	43	49	9	47	25	29	7
Bradford	7	17	...	10	...	10	...	10
Brampton	136	90	68	22	102	51	66	15
Brantford	445	369	124	48	315	244	105	34
Bridgeport	5	9	...	4	...	4	...	4
Brighton	14	27	1	14	...	12	...	12
Brockville	223	132	106	15	176	82	103	9
Burlington	28	71	1	44	...	39	...	39
*Burlington Beach	1	...	1	...	...	...	...	...
Caledonia	11	24	...	13	...	11	...	11
Campbellford	47	31	21	5	28	14	18	4
Capreol	5	24	...	19	...	17	...	17
Cardinal	8	24	...	16	...	15	...	15
Carleton Place	47	48	14	15	...	15	...	15
Casselman	17	20	2	5	...	5	...	5
Chatham	408	228	218	38	314	134	203	23
Chelmsford	2	11	...	9	...	9	...	9
Chesley	39	32	14	7	25	19	12	6
Chesterville	2	6	1	5	...	4	...	4
Chippawa	4	13	...	9	...	8	...	8
Clinton	57	35	27	5	41	21	23	3
Cobalt	13	29	3	19	...	17	...	17
Cobourg	110	94	41	25	65	47	38	20
Cochrane	44	40	13	9	27	21	13	7
Colborne	10	19	...	9	...	8	...	8
Collingwood	148	101	60	13	86	47	48	9
Coniston	7	16	...	9	...	9	...	9
Copper Cliff	41	17	30	6	34	10	29	5
Cornwall	347	178	188	19	251	77	184	10
Crystal Beach	7	13	2	8	...	8	...	8
Delhi	10	26	...	16	...	16	...	16
Deseronto	10	30	...	20	...	17	...	17
Dresden	11	27	1	17	1	11	1	11
Dryden	59	41	26	8	47	26	26	5
Dundas	54	90	4	40	1	35	1	35
Dunnville	85	63	34	12	59	37	32	10
Durham	31	26	11	6	16	12	7	3
Eastview	26	92	2	68	...	65	...	65
Eganville	9	17	1	9	...	6	...	6
Elmira	21	35	7	21	11	24	6	19
Elora	10	16	1	7	...	7	...	7
Englehart	20	13	9	2	13	7	8	2
Essex	16	36	...	20	...	20	...	20
Exeter	37	21	24	8	27	11	22	6
Fenelon Falls	13	26	1	14	...	9	...	9
Fergus	58	39	23	4	36	20	18	2
Fonthill	18	8	14	4	...	3	...	3
Forest	20	34	4	18	...	14	...	14
Forest Hill	52	110	2	60	...	45	...	45
Fort Erie	91	67	34	10	58	38	28	8
Fort Frances	81	75	19	13	61	53	18	10
Fort William	335	316	59	40	245	214	53	22
Frankford	8	18	...	10	...	8	...	8
Galt	246	208	70	32	168	122	67	21
Gananoque	31	60	1	30	...	29	...	29
Georgetown	27	50	3	26	...	22	...	22
Geraldton	2	13	1	12	...	10	...	10
Goderich	92	83	24	15	79	69	24	14
Gravenhurst	12	36	3	27	...	20	...	20
Grimsby	28	36	12	20	...	20	...	20
Guelph	444	347	126	29	319	217	123	21

Table 31—Deaths and Deaths in Hospitals by Place of Occurrence and Place of Residence for Cities, Towns and Villages of 1,000 population and over (at the Census of 1951), Ontario, 1954—Continued

Cities, Towns and Villages	Total Deaths				Deaths in Hospitals			
	Total by Occurrence	Total by Residence	By Occurrence Residence Elsewhere	By Residence Occurrence Elsewhere	Total by Occurrence	Total by Residence	By Occurrence Residence Elsewhere	By Residence Occurrence Elsewhere
Hagersville	17	23	6	12	8	10	6	8
Haileybury	86	33	64	11	76	20	64	8
Hamilton	2,308	1,994	484	170	1,603	1,246	453	96
Hanover	36	34	13	11	19	15	11	7
Harriston	10	23	...	13	...	9	...	9
Harrow	4	11	...	7	...	6	...	6
Havelock	11	19	1	9	...	5	...	5
Hawkesbury	72	50	34	12	43	20	31	8
Hearst	50	25	29	4	45	18	28	1
Hespeler	11	32	...	21	...	16	...	16
Huntsville	62	44	28	10	44	23	27	6
Ingersoll	120	97	36	13	59	42	25	8
Iroquois	15	19	4	8	1	6	1	6
Iroquois Falls	31	6	26	1	30	5	26	1
Kapuskasing	30	29	11	10	16	16	9	9
Keewatin	5	14	...	9	...	9	...	9
Kemptville	21	30	9	18	...	16	...	16
Kenora	89	62	41	14	70	40	38	8
Kincardine	13	35	3	25	...	22	...	22
Kingston	838	432	430	24	698	284	424	10
Kingsville	10	30	2	22	...	19	...	19
Kitchener	604	418	225	39	467	277	216	26
Lakefield	6	16	...	10	...	7	...	7
La Salle	10	19	2	11	...	11	...	11
Leamington	124	88	56	20	83	47	51	15
Leaside	56	106	4	54	...	42	...	42
Levack	3	11	...	8	...	8	...	8
Lindsay	197	144	70	17	119	66	61	8
Listowel	82	51	39	8	62	28	38	4
Little Current	48	17	32	1	41	9	32	...
London	1,527	1,032	597	102	1,190	686	565	61
Long Branch	27	54	3	30	...	27	...	27
Madoc	8	18	...	10	...	6	...	6
Markdale	55	33	26	4	45	23	26	4
Markham	11	11	4	4	...	3	...	3
Marmora	4	10	2	8	...	7	...	7
Mattawa	29	25	7	3	21	17	7	3
Meaford	53	52	12	11	25	21	11	7
Merritton	12	34	2	24	...	22	...	22
Midland	97	68	45	16	73	44	42	13
Milton	36	38	11	13	17	20	10	13
Milverton	16	18	1	3	...	2	...	2
Mimico	56	119	10	73	...	67	...	67
Mitchell	37	37	14	14	...	11	...	11
Morrisburg	15	25	1	11	...	10	...	10
Mount Forest	35	36	7	8	27	27	7	7
Napanee	26	52	7	33	...	29	...	29
New Hamburg	11	16	...	5	...	4	...	4
New Liskeard	47	36	17	6	34	21	17	4
Newmarket	95	61	53	19	69	33	49	13
New Toronto	119	68	86	35	81	33	79	31
Niagara	52	47	14	9	30	29	9	8
Niagara Falls	319	252	117	50	231	159	110	38
North Bay	246	170	103	27	200	117	99	16
Norwich	13	20	3	10	...	9	...	9
Oakville	86	73	36	23	49	34	32	17
Orangeville	98	56	51	9	62	21	45	4
Orillia	174	137	63	26	128	81	61	14
Oshawa	354	314	93	53	240	205	75	40
Ottawa	2,350	2,040	467	157	1,665	1,320	437	92
Owen Sound	222	187	59	24	145	102	53	10
Palmerston	47	27	25	5	36	18	21	3
Paris	70	49	25	4	56	36	22	2
Parry Sound	103	52	55	4	88	37	55	4
Pembroke	252	149	115	12	194	94	111	11
Penetanguishene	63	37	31	5	46	22	28	4
Perth	107	75	37	5	70	44	30	4
Peterborough	501	348	182	29	363	210	176	23
Petrolia	72	53	30	11	52	36	25	9
Picton	81	62	30	11	55	36	28	9
Point Edward	6	23	1	18	...	18	...	18
Port Arthur	396	347	98	49	295	230	89	24
Port Colborne	126	105	33	12	81	64	23	6
Port Credit	21	41	4	24	1	19	1	19
Port Dalhousie	9	29	4	24	...	20	...	20
Port Dover	31	31	9	9	...	7	...	7
Port Elgin	13	30	...	17	...	17	...	17
Port Hope	64	61	13	10	36	33	11	8
Port Perry	42	24	22	4	32	11	22	1

Table 31—Deaths and Deaths in Hospitals by Place of Occurrence and Place of Residence for Cities, Towns and Villages of 1,000 population and over (at the Census of 1951), Ontario, 1954—Continued

Cities, Towns and Villages	Total Deaths				Deaths in Hospitals			
	Total by Occurrence	Total by Residence	By Occurrence Residence Elsewhere	By Residence Occurrence Elsewhere	Total by Occurrence	Total by Residence	By Occurrence Residence Elsewhere	By Residence Occurrence Elsewhere
Port Stanley	8	19	2	13	...	13	...	13
Prescott	31	46	3	18	...	17	...	17
Preston	44	88	3	47	...	45	...	45
Rainy River	13	12	6	5	8	6	5	3
Renfrew	88	67	34	13	61	38	31	8
Richmond Hill	17	36	2	21	...	18	...	18
Ridgetown	19	33	1	15	...	10	...	10
Riverside	25	72	3	50	...	47	...	47
Rockcliffe Park	6	10	...	4	...	3	...	3
Rockland	12	20	2	10	...	9	...	9
St. Catharines	497	356	203	62	383	235	191	43
St. Mary's	57	56	15	14	33	28	14	9
St. Thomas	290	254	111	75	207	166	104	63
Sarnia	370	267	135	32	289	183	128	22
Sault Ste. Marie	345	303	83	41	235	175	77	17
Seaforth	43	34	17	8	31	19	15	3
Shelburne	37	34	13	10	12	12	5	5
Simcoe	165	96	90	21	116	47	84	15
Sioux Lookout	42	25	21	4	29	18	14	3
Smith's Falls	122	94	42	14	85	54	37	6
Smooth Rock Falls	8	6	3	1	8	6	3	1
Southampton	44	21	29	6	36	14	27	5
Stayner	9	25	1	17	...	14	...	14
Stirling	6	11	2	7	...	7	...	7
Stoney Creek	10	20	1	11	...	9	...	9
Stouffville	53	22	36	5	19	9	13	3
Stratford	266	235	64	33	163	119	59	15
Strathroy	83	68	30	15	64	45	29	10
Streetsville	6	18	...	12	...	10	...	10
Sturgeon Falls	81	59	29	7	65	43	28	6
Sudbury	457	307	221	71	372	202	212	42
Sutton	15	17	4	6	1	6	...	5
Swansea	40	74	2	36	...	29	...	29
Tavistock	13	19	2	8	....	7	...	7
Tecumseh	10	37	...	27	...	25	...	25
Thessalon	24	29	2	7	14	19	1	6
Thorold	51	65	19	33	26	39	17	30
Tilbury	14	25	1	12	...	10	...	10
Tillsonburg	141	70	81	10	108	42	74	8
Timmins	193	189	31	27	135	131	27	23
Toronto	8,417	7,600	2,041	1,224	4,907	3,997	1,828	918
Trenton	123	94	53	24	89	55	49	15
Tweed	9	19	...	10	...	7	...	7
Uxbridge	29	43	3	17	...	13	...	13
Vankleek Hill	23	22	8	7	8	8	5	5
Walkerton	74	40	42	8	62	28	41	7
Wallaceburg	45	68	16	39	4	36	3	35
Waterdown	9	22	1	14	...	9	...	9
Waterford	18	32	1	15	1	14	...	13
Waterloo	26	82	5	59	...	57	...	57
Watford	26	17	19	10	...	9	...	9
Welland	166	105	84	23	132	68	81	17
West Lorne	7	22	...	15	...	12	...	12
Weston	112	90	48	26	57	33	43	19
Wheatley	4	10	...	6	...	6	...	6
Whitby	176	80	123	27	124	26	121	23
Wiarton	36	32	10	6	21	18	6	3
Winchester	55	19	39	3	45	12	35	2
Windsor	1,462	1,086	455	79	1,120	742	427	49
Wingham	84	33	61	10	75	21	60	6
Woodbridge	16	21	3	8	...	6	...	6
Woodstock	197	180	46	29	125	100	44	19

*Park Commission.

Table 32—Deaths and Deaths in Hospitals by Place of Occurrence and Place of Residence for certain Townships, Ontario, 1954.

TOWNSHIPS	Total Deaths				Deaths in Hospitals			
	Total by Occurrence	Total by Residence	By Occurrence Residence Elsewhere	By Residence Occurrence Elsewhere	Total by Occurrence	Total by Residence	By Occurrence Residence Elsewhere	By Residence Occurrence Elsewhere
*Ajax	20	15	11	6	13	8	10	5
Brantford	70	121	25	76	12	69	9	66
Cornwall	97	184	7	94	...	92	...	92
Crowland	15	55	...	40	...	39	...	39
Etobicoke	256	485	32	261	1	216	1	216
Grantham	48	120	14	86	8	80	8	80
London	101	149	49	97	32	94	29	91
Markham	53	64	22	33	12	23	12	23
Pickering	64	81	26	43	1	34	1	34
Saltfleet	44	95	3	54	...	49	...	49
Sandwich E.	35	122	5	92	...	88	...	88
Sandwich W.	30	92	10	72	...	68	...	68
Scarborough	271	539	39	307	1	266	...	265
Stamford	44	120	12	88	...	84	...	84
Teck	128	109	34	15	94	76	30	12
Toronto	123	212	30	119	5	105	3	103
Vaughan	71	85	18	32	...	22	...	22
Westminster	201	135	144	78	145	78	137	70
York	417	789	76	448	57	401	43	387
York East	788	483	465	160	560	232	450	122
York North	886	602	607	323	608	320	564	276

*Improvement District (at the Census of 1951).

Table 33 Deaths by Single Years of Age and Sex by Place of Residence, Ontario, 1954

AGES	Total for Province		
	Total	Male	Female
All ages	44,515	25,050	19,465
Under 1 year (1)	3,517	2,019	1,498
1 year	215	110	105
2 years	141	82	59
3 "	96	64	32
4 "	95	59	36
Total under 5 years	4,064	2,334	1,730
5 years	87	51	36
6 "	69	46	23
7 "	63	36	27
8 "	60	43	17
9 "	44	31	13
Total 5-9 years	323	207	116
10 years	42	29	13
11 "	42	25	17
12 "	22	13	9
13 "	37	25	12
14 "	35	26	9
Total 10-14 years	178	118	60
15 years	39	28	11
16 "	43	28	15
17 "	55	38	17
18 "	66	45	21
19 "	56	34	22
Total 15-19 years	259	173	86
20 years	62	37	25
21 "	78	62	16
22 "	78	52	26
23 "	84	63	21
24 "	66	40	26
Total 20-24 years	368	254	114
25 years	82	53	29
26 "	107	67	40
27 "	103	67	36
28 "	95	55	40
29 "	94	65	29
Total 25-29 years	481	307	174
30 years	93	73	20
31 "	123	73	50
32 "	123	73	50
33 "	97	68	29
34 "	134	76	58
Total 30-34 years	570	363	207
35 years	109	53	56
36 "	112	68	44
37 "	131	79	52
38 "	133	78	55
39 "	169	93	76
Total 35-39 years	654	371	283
40 years	151	85	66
41 "	208	112	96
42 "	209	122	87
43 "	247	156	91
44 "	258	170	88
Total 40-44 years	1,073	645	428
45 years	241	147	94
46 "	242	131	111
47 "	298	176	122
48 "	305	185	120
49 "	310	197	113
Total 45-49 years	1,396	836	560
50 years	355	240	115
51 "	356	229	127
52 "	382	249	133
53 "	473	302	171
54 "	534	351	183
Total 50-54 years	2,100	1,371	729
55 years	498	340	158
56 "	558	364	194
57 "	549	365	184
58 "	609	373	236
59 "	638	398	240
Total 55-59 years	2,852	1,840	1,012
60 years	646	421	225
61 "	661	423	238
62 "	806	503	303
63 "	843	504	339
64 "	892	558	334
Total 60-64 years	3,848	2,409	1,439
65 years	927	571	356
66 "	862	529	333
67 "	907	558	349
68 "	997	622	375
69 "	1,075	630	445
Total 65-69 years	4,768	2,910	1,858
70 years	1,152	681	471
71 "	1,060	608	452
72 "	1,209	662	547
73 "	1,216	691	525
74 "	1,348	744	604
Total 70-74 years	5,985	3,386	2,599
75 years	1,245	655	590
76 "	1,164	622	542
77 "	1,091	575	516
78 "	1,209	633	576
79 "	1,154	598	556
Total 75-79 years	5,863	3,086	2,780
80 years	1,051	530	521
81 "	955	499	456
82 "	922	441	481
83 "	974	453	521
84 "	899	424	475
Total 80-84 years	4,801	2,347	2,454
85 years	768	358	410
86 "	787	356	431
87 "	692	329	363
88 "	537	235	302
89 "	488	187	301
Total 85-89 years	3,272	1,465	1,807
90 years	398	169	229
91 "	314	107	207
92 "	241	102	139
93 "	194	76	118
94 "	155	53	102
Total 90-94 years	1,302	507	795
95 years	105	35	70
96 "	76	25	51
97 "	63	23	40
98 "	41	18	23
99 "	23	6	17
Total 95-99 years	308	107	201
100 years and over	39	8	31
Not stated	11	9	2

(1) For age periods under 1 year, see Table 28

Table 34—Deaths by Place of Occurrence and Place of Residence, 1954

Place of Occurrence	Total (occurrence)	Place of Residence													
		Newfoundland	Prince Edward Island	Nova Scotia	New Brunswick	Quebec	Ontario	Manitoba	Saskatchewan	Alberta	British Columbia	Yukon	N.W. Territories	U.S.A.	Other
Total (Residence)	**125480**	**2916**	**966**	**5692**	**4286**	**33169**	**44515**	**6719**	**6323**	**7520**	**12414**	**85**	**242**	**578**	**55**
Newfoundland	2916	2896	....	3	1	1	2	....	....	....	1	....	1	2	9
Prince Edward Island	951	....	937	4	4	2	1	....	....	....	....	....	....	3	....
Nova Scotia	5712	9	9	5641	15	5	7	....	....	....	1	....	....	20	5
New Brunswick	4372	....	7	17	4192	76	11	1	1	1	1	....	....	64	1
Quebec	32968	5	7	5	29	32703	116	2	1	4	5	....	3	74	14
Ontario	44764	3	4	11	17	289	44036	32	22	13	23	....	1	306	7
Manitoba	6759	....	1	....	....	....	60	6578	58	14	12	1	7	25	3
Saskatchewan	6323	....	....	....	1	3	19	50	6154	43	34	....	....	12	7
Alberta	7537	1	....	1	....	5	12	7	41	7368	54	6	14	22	6
British Columbia	12368	....	....	....	....	6	13	15	25	46	12207	6	....	47	3
Yukon	81	....	....	....	....	....	2	....	2	....	3	71	....	3	....
Northwest Territories	223	....	....	1	....	....	....	....	2	3	....	1	216	....	....
United States	506	2	1	9	27	79	236	34	17	28	73	....	....	....	....

Table 35 Deaths, by Cause, Sex, and Age, by Place of Residence, Ontario, 1954

Int. List No.	CAUSE OF DEATH (Intermediate List)	Sex	Total	AGE: Under 1 yr.	1	2	3	4	5-9	10-14	15-19	20-24	25-29	30-34	35-39	40-44	45-49	50-54	55-59	60-64	65-69	70-74	75-79	80-84	85 and over	Not stated	Int. List No.
	ALL CAUSES.....Total	...	44515	3517	215	141	96	95	323	178	259	368	481	570	654	1073	1396	2100	2852	3848	4768	5985	5863	4801	4921	11	
		M	25050	2019	110	82	64	59	207	118	173	254	307	363	371	645	836	1371	1840	2409	2910	3386	3083	2347	2087	9	
		F	19465	1498	105	59	32	36	116	60	86	114	174	207	283	428	560	729	1012	1439	1858	2599	2780	2454	2834	2	
	I. INFECTIVE AND PARASITIC DISEASES Total.....	...	586	44	17	12	5	9	15	9	6	18	16	22	30	35	32	39	51	60	53	49	28	22	13	1	
		M	398	30	9	7	4	4	11	2	4	8	7	11	17	23	22	31	37	49	44	35	19	15	8	1	
		F	188	14	8	5	1	5	4	7	2	10	9	11	13	12	10	8	14	11	9	14	9	7	5	....	
A 1	Tuberculosis of respiratory system.....	M	201	1	3	....	....	....	....	....	2	3	3	8	14	15	9	19	20	32	29	18	13	7	4	1	A 1
		F	78	....	2	....	....	....	....	....	....	6	7	8	8	9	5	3	5	5	5	7	5	3	....	....	
A 2	Tuberculosis of meninges and central nervous system.....	M	6	1	....	....	....	1	....	....	....	....	1	....	1	....	....	....	....	1	....	1	....	....	....	....	A 2
		F	6	....	....	....	....	....	1	3	....	....	....	....	....	....	....	....	....	....	1	1	....	....	....	....	
A 3	Tuberculosis of intestines, peritoneum and mesenteric glands.....	M	2	....	....	....	....	....	....	....	....	1	....	....	....	....	....	....	1	....	....	....	....	....	....	....	A 3
		F	....	....	....	....	....	....	....	....	....	....	....	....	....	....	....	....	....	....	....	....	....	....	....	....	
A 4	Tuberculosis of bones and joints.....	M	4	....	....	....	....	....	....	....	....	....	....	....	....	....	1	....	....	....	1	1	....	1	....	....	A 4
		F	1	....	....	....	....	....	....	....	....	....	....	....	....	....	1	....	....	....	....	....	....	....	....	....	
A 5	Tuberculosis, all other forms.....	M	7	....	....	....	....	....	....	....	....	....	1	1	....	....	2	....	1	1	1	....	....	....	....	....	A 5
		F	2	....	....	....	....	....	....	....	1	....	....	....	....	1	....	....	....	....	....	....	....	....	....	....	
A 6	Congenital syphilis.....	M	1	1	....	....	....	....	....	....	....	....	....	....	....	....	....	....	....	....	....	....	....	....	....	....	A 6
		F	....	....	....	....	....	....	....	....	....	....	....	....	....	....	....	....	....	....	....	....	....	....	....	....	
A 7	Early syphilis.....	M	....	....	....	....	....	....	....	....	....	....	....	....	....	....	....	....	....	....	....	....	....	....	....	....	A 7
		F	....	....	....	....	....	....	....	....	....	....	....	....	....	....	....	....	....	....	....	....	....	....	....	....	
A 8	Tabes dorsalis.....	M	2	....	....	....	....	....	....	....	....	....	....	....	....	....	....	....	1	....	1	....	....	....	....	....	A 8
		F	....	....	....	....	....	....	....	....	....	....	....	....	....	....	....	....	....	....	....	....	....	....	....	....	
A 9	General paralysis of insane.....	M	17	....	....	....	....	....	....	....	....	....	....	1	....	....	1	3	4	3	3	....	2	....	....	....	A 9
		F	2	....	....	....	....	....	....	....	....	....	....	....	....	....	....	....	....	1	....	1	....	....	....	....	
A 10	All other syphilis.....	M	34	....	....	....	....	....	....	....	....	....	....	....	....	1	1	6	7	5	5	8	1	....	....	....	A 10
		F	8	....	....	....	....	....	....	....	....	....	....	....	1	....	1	1	3	1	1	....	....	....	....	....	
A 11	Gonococcal infection.....	M	2	....	....	....	....	....	....	....	....	....	....	....	....	....	1	....	....	....	....	....	....	1	....	....	A 11
		F	....	....	....	....	....	....	....	....	....	....	....	....	....	....	....	....	....	....	....	....	....	....	....	....	
A 12	Typhoid fever.....	M	....	....	....	....	....	....	....	....	....	....	....	....	....	....	....	....	....	....	....	....	....	....	....	....	A 12
		F	....	....	....	....	....	....	....	....	....	....	....	....	....	....	....	....	....	....	....	....	....	....	....	....	
A 13	Paratyphoid fever and other Salmonella infections.....	M	1	....	....	....	....	....	....	....	....	....	....	....	....	....	....	....	....	....	....	1	....	....	....	....	A 13
		F	....	....	....	....	....	....	....	....	....	....	....	....	....	....	....	....	....	....	....	....	....	....	....	....	
A 14	Cholera.....	M	....	....	....	....	....	....	....	....	....	....	....	....	....	....	....	....	....	....	....	....	....	....	....	....	A 14
		F	....	....	....	....	....	....	....	....	....	....	....	....	....	....	....	....	....	....	....	....	....	....	....	....	
A 15	Brucellosis (undulant fever).....	M	....	....	....	....	....	....	....	....	....	....	....	....	....	....	....	....	....	....	....	....	....	....	....	....	A 15
		F	....	....	....	....	....	....	....	....	....	....	....	....	....	....	....	....	....	....	....	....	....	....	....	....	
A 16	Dysentery, all forms.....	M	5	1	....	....	....	1	1	....	....	....	....	....	....	....	....	....	....	2	....	....	....	....	....	....	A 16
		F	3	1	....	1	....	....	....	....	....	1	....	....	....	....	....	....	....	....	....	....	....	....	....	....	

A 17 Scarlet fever	M																											A 17
	F	2							1							1												
A 18 Streptococcal sore throat	M	1	1																									A 18
	F	2													1									1				
A 19 Erysipelas	M																											A 19
	F																											
A 20 Septicaemia and pyaemia	M	14	5		1											1	3				1	1	2					A 20
	F	9	2			1				1										2		1	1			1		
A 21 Diphtheria	M																											A 21
	F																											
A 22 Whooping cough	M	7	5	1				1																				A 22
	F	7	4	1	1		1																					
A 23 Meningococcal infections	M	18	10	3	3	2																						A 23
	F	6	2	3								1																
A 24 Plague	M																											A 24
	F																											
A 25 Leprosy	M																											A 25
	F																											
A 26 Tetanus	M	1																					1					A 26
	F	2																		1		1						
A 27 Anthrax	M																											A 27
	F																											
A 28 Acute poliomyelitis	M	13					1	4	1		1	1	1	1	1	2												A 28
	F	8					2	1	2				1	1			1											
A 29 Acute infectious encephalitis	M																											A 29
	F	4	1	1							1						1											
A 30 Late effects of acute poliomyelitis and acute infectious encephalitis	M	8						2		2	1	1										2						A 30
	F	5							1							1	1	1	1									
A 31 Smallpox	M																											A 31
	F																											
A 32 Measles	M	12	4	2	2	1		2								1												A 32
	F	7	2	1	3		1																					
A 33 Yellow fever	M																											A 33
	F																											
A 34 Infectious hepatitis	M	23			1	1					1			1	2	1	2	2	3	1	3		4	1				A 34
	F	23	1					2			1	2	2	1	1	1		3	1	1	2	1	2	2				
A 35 Rabies	M																											A 35
	F																											
A 36 Typhus and other rickettsial diseases	M																											A 36
	F																											
A 37 Malaria	M																											A 37
	F																											
A 38 Schistosomiasis	M																											A 38
	F																											
A 39 Hydatid disease	M	1																		1								A 39
	F																											
A 40 Filariasis	M																											A 40
	F																											
A 41 Ankylostomiasis	M																											A 41
	F																											
A 42 Other diseases due to helminths	M																											A 42
	F																											
A 43 All other diseases classified as infective and parasitic	M	18	1				1	1	1		1				2	1	1	1	1	1	1		2	3				A 43
	F	13	1				1							1		1	1		1		1	2	2	2				

Table 35 Deaths, by Cause, Sex, and Age, by Place of Residence, Ontario, 1954—Continued

Int. List No.	CAUSE OF DEATH (Intermediate List)	Sex	Total	AGE: Under 1 yr.	1	2	3	4	5-9	10-14	15-19	20-24	25-29	30-34	35-39	40-44	45-49	50-54	55-59	60-64	65-69	70-74	75-79	80-84	85 and over	Not stated	Int. List No.
	II. Neoplasms																										
	Total	...	**7151**	**9**	**6**	**12**	**9**	**19**	**40**	**21**	**31**	**25**	**62**	**103**	**144**	**277**	**389**	**579**	**699**	**857**	**963**	**1086**	**870**	**563**	**387**	....	
		M	**3742**	**4**	**6**	**9**	**5**	**9**	**20**	**10**	**22**	**12**	**28**	**55**	**50**	**118**	**154**	**300**	**347**	**474**	**568**	**594**	**469**	**311**	**177**	....	
		F	**3409**	**5**	....	**3**	**4**	**10**	**20**	**11**	**9**	**13**	**34**	**48**	**94**	**159**	**235**	**279**	**352**	**383**	**395**	**492**	**401**	**252**	**210**	....	
A 44	Malignant neoplasm of buccal cavity and pharynx	M	126	....	....	....	....	....	....	....	1	....	....	1	1	2	6	5	15	17	21	15	18	13	11	....	A 44
		F	47	....	....	....	....	....	....	....	....	....	....	....	....	3	1	5	6	3	4	11	6	7	1	....	
A 45	Malignant neoplasm of oesophagus	M	73	....	....	....	....	....	....	....	....	....	....	....	....	2	2	3	12	5	12	10	13	8	6	....	A 45
		F	46	....	....	....	....	....	....	....	....	....	....	....	....	1	4	4	3	6	4	9	8	5	2	....	
A 46	Malignant neoplasm of stomach	M	584	....	....	....	....	....	....	....	....	....	....	....	4	14	17	39	54	72	98	110	99	50	27	....	A 46
		F	348	....	....	....	....	....	....	....	....	....	1	3	5	8	20	14	28	32	46	65	58	37	31	....	
A 47	Malignant neoplasm of intestine, except rectum	M	368	....	....	....	....	....	....	....	....	....	2	6	3	9	12	27	36	38	50	75	53	38	19	....	A 47
		F	443	....	....	....	....	....	....	....	....	....	1	1	10	10	18	26	49	56	55	60	78	39	40	....	
A 48	Malignant neoplasm of rectum	M	239	....	....	....	....	....	....	....	....	1	1	1	3	10	10	16	16	31	41	48	38	14	9	....	A 48
		F	158	....	....	....	....	....	....	....	1	1	2	2	4	5	7	11	20	13	17	27	20	16	12	....	
A 49	Malignant neoplasm of larynx	M	48	....	....	....	....	....	....	....	1	....	....	....	....	....	1	5	3	11	3	10	6	4	4	....	A 49
		F	5	....	....	....	....	....	....	....	....	....	....	....	1	....	....	....	1	1	....	....	1	....	1	....	
A 50	Malignant neoplasm of trachea, and of bronchus and lung not specified as secondary	M	582	....	....	....	....	....	....	....	....	....	2	....	1	22	30	75	83	104	104	77	53	19	12	....	A 50
		F	86	....	....	....	....	....	....	....	....	....	1	....	....	3	10	9	7	10	10	18	10	5	3	....	
A 51	Malignant neoplasm of breast	M	5	....	....	....	....	....	....	....	....	....	....	....	....	1	....	....	....	1	....	....	1	2	....	....	A 51
A 52	Malignant neoplasm of cervix uteri	F	636	....	....	....	....	....	....	....	....	....	4	14	26	47	65	58	75	82	69	69	55	42	30	....	
A 53	Malignant neoplasm of other and unspecified parts of uterus	F	238	....	....	....	1	....	....	....	....	....	7	7	16	21	34	33	29	22	25	20	9	7	7	....	A 52
A 54	Malignant neoplasm of prostate	F	159	....	....	....	....	....	....	....	....	....	....	2	....	3	9	19	21	26	22	25	18	6	8	....	A 53
A 55	Malignant neoplasm of skin	M	365	....	....	....	....	....	....	....	....	....	....	....	....	2	3	12	14	28	54	66	75	70	41	....	A 54
		M	54	....	....	....	....	....	....	....	....	....	....	3	2	4	2	2	2	10	4	6	6	6	7	....	A 55
		F	37	....	....	....	....	....	....	....	....	....	1	....	1	4	1	2	2	3	3	4	3	6	7	....	
A 56	Malignant neoplasm of bone and connective tissue	M	47	....	....	1	....	....	1	1	2	1	2	3	....	3	2	5	2	3	3	8	4	4	2	....	A 56
		F	24	....	....	....	....	....	2	....	1	2	1	....	1	1	1	1	2	1	2	2	3	2	2	....	
A 57	Malignant neoplasm of all other and unspecified sites	M	845	1	2	2	1	2	7	5	3	5	13	16	22	29	40	72	80	107	130	129	81	63	35	....	A 57
		F	888	1	....	2	2	4	9	3	4	2	9	8	17	34	47	69	84	107	110	148	109	63	56	....	
A 58	Leukaemia and aleukaemia	M	173	2	3	5	3	5	8	4	5	1	4	11	3	7	10	9	6	27	22	16	12	8	2	....	A 58
		F	112	3	....	1	1	5	6	6	2	5	3	3	4	3	4	8	9	9	9	15	9	4	3	....	
A 59	Lymphosarcoma and other neoplasms of lymphatic and haematopoietic system	M	184	1	....	1	1	2	2	....	7	3	3	11	9	10	16	26	19	15	21	19	9	7	2	....	A 59
		F	109	....	....	....	....	....	2	2	1	3	3	6	5	8	9	12	8	8	9	12	12	5	4	....	
	Hodgkin's disease	M	49	....	....	....	....	....	....	....	3	2	2	9	3	3	7	7	3	3	2	3	....	2	....	....	
		F	33	....	....	....	....	....	1	....	1	2	3	2	3	4	3	3	2	1	2	3	....	2	1	....	

A 60 Benign neoplasms and neoplasms of unspecified nature	M	49	....	1	....	....	....	2	....	3	1	1	3	2	3	3	4	5	5	5	5	2	5	....	....	A 60
	F	73	1	....	....	....	1	1	....	....	....	1	2	4	8	5	8	8	4	10	7	1	8	3	....	
III, IV. Allergic Disorders and Endocrine; Metabolic and Blood Diseases																											
Total	...	**1063**	**19**	**2**	**9**	**1**	**1**	**3**	**4**	**6**	**8**	**16**	**22**	**18**	**27**	**33**	**51**	**69**	**134**	**129**	**188**	**147**	**91**	**85**	....		
	M	**476**	**12**	**2**	**6**	**1**	**1**	**2**	**3**	**1**	**5**	**7**	**11**	**4**	**16**	**13**	**21**	**37**	**58**	**59**	**77**	**70**	**38**	**32**	....		
	F	**587**	**7**	....	**3**	....	....	**1**	**1**	**5**	**3**	**9**	**11**	**14**	**11**	**20**	**30**	**32**	**76**	**70**	**111**	**77**	**53**	**53**	....		
A 61 Nontoxic goitre	M	1	....	....	....	....	....	....	....	....	....	....	....	....	....	....	....	1	....	....	....	....	....	....	....	A 61
	F	5	....	....	....	....	....	....	....	....	....	....	....	....	....	....	1	....	2	....	1	....	....	1	....	
A 62 Thyrotoxicosis with or without goitre	M	3	....	....	....	....	....	....	....	....	....	....	....	....	....	....	1	....	1	....	1	....	....	....	....	A 62
	F	37	....	....	....	....	....	....	....	....	....	2	2	1	2	3	2	3	7	6	3	2	3	1	....	
A 63 Diabetes mellitus	M	227	....	....	1	....	....	....	2	....	4	5	8	3	3	5	13	18	25	28	41	32	21	18	....	A 63
	F	344	....	....	....	....	....	....	....	1	1	3	3	5	4	8	18	20	52	53	75	50	30	21	....	
A 64 Avitaminosis and other deficiency states	M	14	2	1	2	....	....	1	....	1	....	....	....	....	1	....	....	....	....	....	....	2	....	4	....	A 64
	F	10	1	....	....	....	....	....	....	....	....	....	....	....	....	....	....	....	....	....	1	....	3	5	....	
A 65 Anaemias	M	44	....	....	....	....	....	1	....	....	....	....	1	....	1	1	....	1	3	5	7	14	6	4	....	A 65
	F	64	....	....	1	....	....	....	....	....	....	....	....	1	....	....	2	1	3	2	10	13	13	18	....	
A 66 Allergic disorders; all other endocrine, metabolic and blood diseases	M	187	10	1	3	1	1	....	1	....	1	2	2	1	11	7	7	17	29	26	28	22	11	6	....	A 66
	F	127	6	....	2	....	....	1	1	4	2	4	6	7	5	9	7	8	12	9	21	12	4	7	....	
V. Mental, Psychoneurotic, and Personality Disorders																											
Total	...	**123**	**10**	**6**	**1**	....	**1**	**3**	....	**2**	**2**	**2**	**2**	**4**	**9**	**7**	**9**	**8**	**10**	**7**	**13**	**5**	**7**	**15**	....		
	M	**68**	**5**	**4**	**1**	....	**1**	**1**	....	**1**	....	**1**	**1**	....	**4**	**4**	**7**	**7**	**6**	**5**	**6**	**3**	**4**	**7**	....		
	F	**55**	**5**	**2**	....	....	....	**2**	....	**1**	**2**	**1**	**1**	**4**	**5**	**3**	**2**	**1**	**4**	**2**	**7**	**2**	**3**	**8**	....		
A 67 Psychoses	M	23	....	....	....	....	....	....	....	....	....	....	....	....	2	1	2	1	1	....	3	2	4	7	....	A 67
	F	29	....	....	....	....	....	....	....	....	1	....	....	2	1	....	1	1	2	1	7	2	3	8	....	
A 68 Psychoneuroses and disorders of personality	M	32	....	....	....	....	....	....	....	1	....	1	1	....	2	3	5	6	5	4	3	1	....	....	....	A 68
	F	14	....	....	....	....	....	....	....	....	....	1	....	2	4	3	1	....	2	1	....	....	....	....	....	
A 69 Mental deficiency	M	13	5	4	1	....	1	1	....	....	....	....	....	....	....	....	....	....	....	1	....	....	....	....	....	A 69
	F	12	5	2	....	....	....	2	....	1	1	....	1	....	....	....	....	....	....	....	....	....	....	....	....	
VI. Diseases of the Nervous System and Sense Organs																											
Total	...	**6407**	**34**	**13**	**9**	**5**	**7**	**17**	**6**	**12**	**17**	**30**	**31**	**37**	**73**	**110**	**166**	**344**	**482**	**716**	**1035**	**1195**	**1066**	**1002**	....		
	M	**2965**	**18**	**3**	**5**	**4**	**3**	**9**	**1**	**6**	**7**	**14**	**13**	**15**	**34**	**49**	**93**	**152**	**273**	**372**	**515**	**538**	**460**	**381**	....		
	F	**3442**	**16**	**10**	**4**	**1**	**4**	**8**	**5**	**6**	**10**	**16**	**18**	**22**	**39**	**61**	**73**	**192**	**209**	**344**	**520**	**657**	**606**	**621**	....		
A 70 Vascular lesions affecting central nervous system	M	2691	1	1	....	....	....	1	....	1	3	4	5	10	25	39	82	139	247	345	477	499	442	370	....	A 70
	F	3214	6	....	....	....	....	1	1	2	5	3	13	17	29	53	67	168	193	322	500	636	590	608	....	
A 71 Nonmeningococcal meningitis	M	25	8	1	1	1	1	2	....	....	....	2	1	....	....	1	2	1	....	....	1	3	....	....	....	A 71
	F	19	5	3	3	....	....	1	....	....	....	1	1	....	....	....	....	....	1	1	....	3	....	....	....	
A 72 Multiple sclerosis	M	35	....	....	....	....	....	....	....	....	....	1	2	3	5	5	3	1	2	3	3	5	1	1	....	A 72
	F	24	....	....	....	....	....	....	....	....	....	5	2	1	5	4	1	3	....	1	1	1	....	....	....	
A 73 Epilepsy	M	28	....	....	....	1	1	....	1	2	2	4	4	1	2	3	1	2	1	....	1	....	1	1	....	A 73
	F	28	....	3	....	....	....	....	1	2	4	6	1	2	1	3	1	1	2	....	....	1	....	....	....	
A 74 Inflammatory diseases of eye	M	....	....	....	....	....	....	....	....	....	....	....	....	....	....	....	....	....	....	....	....	....	....	....	....	A 74
	F	....	....	....	....	....	....	....	....	....	....	....	....	....	....	....	....	....	....	....	....	....	....	....	....	
A 75 Cataract	M	....	....	....	....	....	....	....	....	....	....	....	....	....	....	....	....	....	....	....	....	....	....	....	....	A 75
	F	....	....	....	....	....	....	....	....	....	....	....	....	....	....	....	....	....	....	....	....	....	....	....	....	

Table 35 Deaths, by Cause, Sex, and Age, by Place of Residence, Ontario, 1954—Continued

Int. List No.	CAUSE OF DEATH (Intermediate List)	Sex	Total	AGE: Under 1 yr.	1	2	3	4	5-9	10-14	15-19	20-24	25-29	30-34	35-39	40-44	45-49	50-54	55-59	60-64	65-69	70-74	75-79	80-84	85 and over	Not stated	Int. List No.
A 76	Glaucoma	M																									A 76
		F	1																						1		
A 77	Otitis media and mastoiditis	M	12	6					2		1	1				1						1					A 77
		F	11	4	1	1		1		1			1									1		1			
A 78	All other diseases of the nervous system and sense organs	M	174	3	1	4	2	1	4		2	1	3	1	1	1	1	5	9	23	24	32	31	16	9		A 78
		F	145	1	3		1	3	6	2	2	1		1	2	4	1	4	20	13	20	18	16	15	12		
	VII. Diseases of the Circulatory System																										
	Total		**18045**	**2**	**1**		**1**		**5**	**8**	**18**	**15**	**23**	**80**	**156**	**302**	**501**	**843**	**1243**	**1819**	**2259**	**2959**	**2885**	**2392**	**2529**	**4**	
		M	**10543**	**2**	**1**		**1**		**3**	**4**	**14**	**7**	**14**	**43**	**111**	**219**	**370**	**631**	**934**	**1228**	**1407**	**1736**	**1553**	**1182**	**1080**	**3**	
		F	**7502**						**2**	**4**	**4**	**8**	**9**	**37**	**45**	**83**	**131**	**212**	**309**	**591**	**852**	**1223**	**1332**	**1210**	**1449**	**1**	
A 79	Rheumatic fever	M	33				1		1	2	6	3	1	1	1	3	3	4	2	3	2						A 79
		F	21						2	2		2	2	3	4	3		1		1		1					
A 80	Chronic rheumatic heart disease	M	259								6		2	9	14	11	22	28	42	36	31	30	13	9	6		A 80
		F	318								1	2	1	14	16	29	33	37	33	41	31	40	21	11	8		
A 81	Arteriosclerotic and degenerative heart disease	M	8758	2	1					1	2	2	8	27	89	182	318	551	806	1057	1201	1469	1272	946	821	3	A 81
		F	5593								1	2	2	9	11	34	74	140	218	452	664	951	1039	914	1081	1	
A 82	Other diseases of heart	M	216						2	1		1	1	1	3	5	6	9	18	23	22	40	33	34	17		A 82
		F	199							1			1	4	5	1	6	8	4	9	19	32	38	36	35		
A 83	Hypertension with heart disease	M	593											1	2	8	10	20	38	69	79	104	114	78	70		A 83
		F	754								1			2	5	6	12	22	40	64	98	126	143	118	117		
A 84	Hypertension without mention of heart	M	126										1	2	1	6	6	9	9	7	12	18	21	19	15		A 84
		F	110											2	2	4	3	2	2	9	11	15	11	27	22		
A 85	Diseases of arteries	M	507									1	1	1	1	2	2	8	16	26	48	64	94	95	148		A 85
		F	438							1	1	1	2	3	1	1	2		4	10	21	45	74	94	178		
A 86	Other diseases of circulatory system	M	51											1		2	3	2	3	7	12	11	6	1	3		A 86
		F	69									1	1		1	5	1	2	8	5	8	13	6	10	8		
	VIII. Diseases of the Respiratory System																										
	Total		**1990**	**365**	**36**	**20**	**10**	**12**	**20**	**8**	**6**	**11**	**16**	**16**	**12**	**33**	**35**	**62**	**78**	**91**	**158**	**191**	**247**	**237**	**324**	**2**	
		M	**1148**	**213**	**18**	**9**	**6**	**7**	**9**	**7**	**1**	**5**	**11**	**7**	**4**	**19**	**23**	**50**	**57**	**65**	**119**	**118**	**150**	**109**	**139**	**2**	
		F	**842**	**152**	**18**	**11**	**4**	**5**	**11**	**1**	**5**	**6**	**5**	**9**	**8**	**14**	**12**	**12**	**21**	**26**	**39**	**73**	**97**	**128**	**185**		
A 87	Acute upper respiratory infections	M	16	10	1	1	1							1					1				1				A 87
		F	12	6		1		2	1			1													1		
A 88	Influenza	M	65	15				1		1		1	1		1		2	2	3		6	4	9	10	9		A 88
		F	71	10	1	1							1	1		3	1		3	2	5	5	4	11	21		

A 89 Lobar pneumonia	M	137	23	1				3		1			2	2	6	5	6	9	7	20	12	21	9	10			A 89
	F	103	7	3	1			1		1	1	1		2	2	3		2	4	5	14	10	23	23			
A 90 Bronchopneumonia	M	449	101	4	5	3	3	1	4		3	3	2		6	7	14	9	18	40	40	66	50	68	2		A 90
	F	395	89	8	5	3	2	5		2	2	1	5	1	6	5	7	8	12	12	32	59	47	84			
A 91 Primary atypical, other and unspecified pneumonia	M	167	40	6			1	1				1	1	1	3	4	6	8	4	6	13	21	22	29			A 91
	F	102	26	1	1			1		1		1			1			2	2	5	4	9	21	27			
A 92 Acute bronchitis	M	15	5	2	2		1	1									1		1		1			1			A 92
	F	10	3	2	1												1			1			1	1			
A 93 Bronchitis, chronic and unqualified	M	113	11	3			1	2							1	1	8	8	15	16	10	14	9	14			A 93
	F	47	5	3	1			1					1		1			1		1	5	7	14	7			
A 94 Hypertrophy of tonsils and adenoids	M	4			1	2												1									A 94
	F	5				1	1	2					1														
A 95 Empyema and abscess of lung	M	19	1					1	2			1						3	2	4	4	1					A 95
	F	8	2												1		2	1				1	1				
A 96 Pleurisy	M	6										2					1				1		1	1			A 96
	F	2									1													1			
A 97 All other respiratory diseases	M	157	7	1							1	3	1		3	4	12	15	18	27	33	17	8	7			A 97
	F	87	4						1	1	1	1	1	3		3	2	4	6	10	13	7	10	20			
IX. Diseases of the Digestive System																											
Total		**1496**	**140**	**20**	**9**	**3**	**1**	**12**	**8**	**4**	**10**	**15**	**23**	**28**	**49**	**90**	**117**	**126**	**156**	**177**	**151**	**156**	**108**	**93**			
	M	**907**	**83**	**10**	**7**	**2**	**1**	**7**	**6**	**2**	**5**	**8**	**16**	**12**	**28**	**59**	**79**	**87**	**92**	**118**	**94**	**93**	**62**	**36**			
	F	**589**	**57**	**10**	**2**	**1**		**5**	**2**	**2**	**5**	**7**	**7**	**16**	**21**	**31**	**38**	**39**	**64**	**59**	**57**	**63**	**46**	**57**			
A 98 Diseases of teeth and supporting structures	M	3							1		1				1												A 98
	F	2														1		1									
A 99 Ulcer of stomach	M	88										1	2		1	6	10	14	10	16	10	8	10				A 99
	F	27									1			1		2	2	2	4	2	5	3	2	3			
A 100 Ulcer of duodenum	M	134											4	1	8	5	15	18	13	23	20	14	10	3			A 100
	F	24												2		2	3	1	2	1	2	4	5	2			
A 101 Gastritis and duodenitis	M	9											1	1					2		2		2	1			A 101
	F	4	1					1											1			1					
A 102 Appendicitis	M	45		1		1		2	1	2	2	1	1		1	6	4	3	4	3	4	5	3	1			A 102
	F	25						1		1		1		2	1	2	1		4	1	5	1	3	2			
A 103 Intestinal obstruction and hernia	M	156	17	1	2		1	1	2		1			1		4	8	8	15	24	19	23	13	16			A 103
	F	113	9			1			1		2	2		3	5	5	5	4	8	19	9	15	11	14			
A 104 Gastro-enteritis and colitis, except diarrhoea of the newborn	M	140	58	8	3	1		3	1			3	3		1	6	4	5	7	8	7	9	8	5			A 104
	F	108	44	10	2						1	1		3	1	2	1	3	3	9	9	6	8	5			
A 105 Cirrhosis of liver	M	179							1			3	2	6	11	25	24	27	25	23	16	13	3				A 105
	F	110											5	3	8	11	17	13	17	13	10	6	3	4			
A 106 Cholelithiasis and cholecystitis	M	46												1	2	2	4	4	6	8	3	10	2	4			A 106
	F	103										1	2	1		5	4	6	21	8	9	20	9	17			
A 107 Other diseases of digestive system	M	107	8		2			1			1		3	2	3	5	10	8	10	13	13	11	11	6			A 107
	F	73	3					3	1	1	1	2		1	6	1	5	9	4	6	8	7	5	10			

Table 35 Deaths, by Cause, Sex, and Age, by Place of Residence, Ontario, 1954—Continued

Int. List No.	CAUSE OF DEATH (Intermediate List)	Sex	Total	AGE: Under 1 yr.	1	2	3	4	5-9	10-14	15-19	20-24	25-29	30-34	35-39	40-44	45-49	50-54	55-59	60-64	65-69	70-74	75-79	80-84	85 and over	Not stated	Int. List No.
	X. Diseases of the Genito-Urinary System																										
	Total	...	**879**	**4**	**2**	**2**	**2**	....	**8**	**2**	**10**	**8**	**19**	**18**	**27**	**30**	**25**	**46**	**54**	**49**	**104**	**116**	**118**	**116**	**119**	....	
		M	**607**	**2**	....	....	**1**	....	**4**	**1**	**4**	**5**	**8**	**13**	**14**	**15**	**15**	**27**	**36**	**33**	**71**	**88**	**85**	**88**	**97**	....	
		F	**272**	**2**	**2**	**2**	**1**	....	**4**	**1**	**6**	**3**	**11**	**5**	**13**	**15**	**10**	**19**	**18**	**16**	**33**	**28**	**33**	**28**	**22**	....	
A 108	Acute nephritis	M	15	....	....	....	....	....	1	1	....	1	1	1	2	....	....	2	1	3	2	....	....	....	....	....	A 108
		F	15	....	....	....	....	....	1	....	3	....	1	....	....	....	1	2	....	1	2	1	2	....	1	....	
A 109	Chronic, other and unspecified nephritis	M	292	....	....	....	1	....	3	....	3	4	6	12	8	15	13	23	23	16	25	39	42	28	31	....	A 109
		F	188	....	1	2	1	....	3	1	2	2	8	2	6	13	8	11	13	11	23	18	23	24	16	....	
A 110	Infections of kidney	M	44	2	....	....	....	....	....	....	1	....	1	....	1	....	1	....	6	3	7	7	6	4	5	....	A 110
		F	36	2	1	....	....	....	....	....	1	....	....	2	4	....	....	4	1	2	4	3	5	3	4	....	
A 111	Calculi of urinary system	M	13	....	....	....	....	....	....	....	....	....	....	....	1	....	....	....	2	3	2	3	....	1	1	....	A 111
		F	14	....	....	....	....	....	....	....	....	....	1	1	1	....	....	1	2	....	2	3	2	1	....	....	
A 112	Hyperplasia of prostate	M	191	....	....	....	....	....	....	....	....	....	....	....	....	....	....	....	1	7	29	27	35	45	47	....	A 112
A 113	Diseases of breast	M	....	....	....	....	....	....	....	....	....	....	....	....	....	....	....	....	....	....	....	....	....	....	....	....	A 113
		F	....	....	....	....	....	....	....	....	....	....	....	....	....	....	....	....	....	....	....	....	....	....	....	....	
A 114	Other diseases of genito-urinary system	M	52	....	....	....	....	....	....	....	....	....	....	....	2	....	1	2	3	1	6	12	2	10	13	....	A 114
		F	19	....	....	....	....	....	....	....	....	1	1	....	2	2	1	1	2	2	2	3	1	....	1	....	
	XI. Deliveries and Complications of Pregnancy, Childbirth and the Puerperium																										
	Total	...	**69**	....	....	....	....	....	....	....	**3**	**10**	**18**	**13**	**18**	**6**	**1**	....	....	....	....	....	....	....	....	....	
		F	**69**	....	....	....	....	....	....	....	**3**	**10**	**18**	**13**	**18**	**6**	**1**	....	....	....	....	....	....	....	....	....	
A 115	Sepsis of pregnancy, childbirth and the puerperium	F	8	....	....	....	....	....	....	....	....	2	2	2	1	1	....	....	....	....	....	....	....	....	....	....	A 115
A 116	Toxaemias of pregnancy and the puerperium	F	18	....	....	....	....	....	....	....	1	1	3	3	8	1	1	....	....	....	....	....	....	....	....	....	A 116
A 117	Haemorrhage of pregnancy and childbirth	F	12	....	....	....	....	....	....	....	....	1	3	3	4	1	....	....	....	....	....	....	....	....	....	....	A 117
A 118	Abortion without mention of sepsis or toxaema	F	3	....	....	....	....	....	....	....	....	....	....	2	....	1	....	....	....	....	....	....	....	....	....	....	A 118
A 119	Abortion with sepsis	F	10	....	....	....	....	....	....	....	....	3	3	1	3	....	....	....	....	....	....	....	....	....	....	....	A 119
A 120	Other complications of pregnancy, childbirth and the puerperium	F	18	....	....	....	....	....	....	....	2	3	7	2	2	2	....	....	....	....	....	....	....	....	....	....	A 120

XII, XIII. Diseases of the Skin and Musculoskeletal System																											
Total	...	**153**	**11**	**5**	**1**	....	....	**2**	**1**	**3**	**1**	**3**	**3**	**4**	**2**	**6**	**9**	**10**	**10**	**20**	**16**	**19**	**9**	**18**	....		
	M	**71**	**7**	**3**	....	....	....	**1**	**1**	**3**	....	....	**3**	....	**1**	**2**	**3**	**6**	**4**	**12**	**9**	**5**	**6**	**5**	....		
	F	**82**	**4**	**2**	**1**	....	....	**1**	....	....	**1**	**3**	....	**4**	**1**	**4**	**6**	**4**	**6**	**8**	**7**	**14**	**3**	**13**	....		
A 121 Infections of skin and subcutaneous tissue	M	12	2	1	....	....	....	....	....	1	....	....	....	....	....	....	1	1	3	....	1	....	2	....	....	A 121	
	F	8	1	....	....	....	....	....	....	....	....	1	....	1	....	....	1	....	....	1	2	1	....	....	....		
A 122 Arthritis and spondylitis	M	20	....	....	....	....	....	....	....	....	....	....	1	....	....	1	....	3	1	7	2	1	2	2	....	A 122	
	F	36	1	....	....	....	....	....	....	....	1	....	....	....	....	1	1	2	3	6	3	9	3	6	....		
A 123 Muscular rheumatism and rheumatism, unspecified	M	....	....	....	....	....	....	....	....	....	....	....	....	....	....	....	....	....	....	....	....	....	....	....	....	A 123	
	F	1	....	....	....	....	....	....	....	....	....	....	....	....	....	....	....	....	....	....	....	1	....	....	....		
A 124 Osteomyelitis and periostitis	M	4	1	1	....	....	....	....	....	....	....	....	1	....	....	....	....	....	....	....	....	1	....	....	....	A 124	
	F	2	....	....	1	....	....	....	....	....	....	....	....	1	....	....	....	....	....	....	....	....	....	....	....		
A 125 Ankylosis and acquired musculoskeletal deformities	M	2	....	....	....	....	....	....	....	....	....	....	....	....	....	....	....	....	....	....	1	....	1	....	....	A 125	
	F	1	....	....	....	....	....	....	....	....	....	....	....	....	....	....	....	....	....	....	1	....	....	....	....		
A 126 All other diseases of skin and musculoskeletal system	M	33	4	1	....	....	....	1	1	2	....	....	1	....	1	1	2	2	....	5	5	3	1	3	....	A 126	
	F	34	2	2	....	....	....	1	....	....	....	2	....	2	1	3	4	2	3	1	1	3	....	7	....		
XIV. Congenital Malformations																											
Total	...	**781**	**632**	**37**	**8**	**6**	**6**	**15**	**4**	**5**	**6**	**6**	**10**	**6**	**8**	**6**	**4**	**4**	**4**	**5**	**6**	**2**	**1**	....	....		
	M	**396**	**323**	**18**	**3**	**3**	**4**	**8**	**1**	**4**	**3**	**1**	**3**	**3**	**4**	**5**	**1**	**2**	**1**	**4**	**2**	**2**	**1**	....	....		
	F	**385**	**309**	**19**	**5**	**3**	**2**	**7**	**3**	**1**	**3**	**5**	**7**	**3**	**4**	**1**	**3**	**2**	**3**	**1**	**4**	....	....	....	....		
A 127 Spina bifida and meningocele	M	73	66	6	....	....	1	....	....	....	....	....	....	....	....	....	....	....	....	....	....	....	....	....	....	A 127	
	F	110	102	6	1	....	....	....	....	....	....	....	1	....	....	....	....	....	....	....	....	....	....	....	....		
A 128 Congenital malformations of circulatory system	M	151	126	1	1	2	1	3	1	3	3	1	3	1	1	2	....	1	....	1	....	....	....	....	....	A 128	
	F	122	97	4	2	....	....	4	2	1	2	3	5	....	....	....	....	1	....	....	1	....	....	....	....		
A 129 All other congenital malformations	M	172	131	11	2	1	2	5	....	1	....	....	....	2	3	3	1	1	1	3	2	2	1	....	....	A 129	
	F	153	110	9	2	3	2	3	1	....	1	2	1	3	4	1	3	1	3	1	3	....	....	....	....		
XV. Certain Diseases of Early Infancy																											
Total	...	**2031**	**2031**	....	....	....	....	....	....	....	....	....	....	....	....	....	....	....	....	....	....	....	....	....	....		
	M	**1200**	**1200**	....	....	....	....	....	....	....	....	....	....	....	....	....	....	....	....	....	....	....	....	....	....		
	F	**831**	**831**	....	....	....	....	....	....	....	....	....	....	....	....	....	....	....	....	....	....	....	....	....	....		
A 130 Birth injuries	M	233	233	....	....	....	....	....	....	....	....	....	....	....	....	....	....	....	....	....	....	....	....	....	....	A 130	
	F	164	164	....	....	....	....	....	....	....	....	....	....	....	....	....	....	....	....	....	....	....	....	....	....		
A 131 Postnatal asphyxia and atelectasis	M	326	326	....	....	....	....	....	....	....	....	....	....	....	....	....	....	....	....	....	....	....	....	....	....	A 131	
	F	214	214	....	....	....	....	....	....	....	....	....	....	....	....	....	....	....	....	....	....	....	....	....	....		
A 132 Infections of the newborn	M	75	75	....	....	....	....	....	....	....	....	....	....	....	....	....	....	....	....	....	....	....	....	....	....	A 132	
	F	41	41	....	....	....	....	....	....	....	....	....	....	....	....	....	....	....	....	....	....	....	....	....	....		
A 133 Haemolytic disease of newborn	M	53	53	....	....	....	....	....	....	....	....	....	....	....	....	....	....	....	....	....	....	....	....	....	....	A 133	
	F	43	43	....	....	....	....	....	....	....	....	....	....	....	....	....	....	....	....	....	....	....	....	....	....		
A 134 All other defined diseases of early infancy	M	69	69	....	....	....	....	....	....	....	....	....	....	....	....	....	....	....	....	....	....	....	....	....	....	A 134	
	F	45	45	....	....	....	....	....	....	....	....	....	....	....	....	....	....	....	....	....	....	....	....	....	....		
A 135 Ill-defined diseases peculiar to early infancy, and immaturity unqualified	M	444	444	....	....	....	....	....	....	....	....	....	....	....	....	....	....	....	....	....	....	....	....	....	....	A 135	
	F	324	324	....	....	....	....	....	....	....	....	....	....	....	....	....	....	....	....	....	....	....	....	....	....		

Table 35 Deaths, by Cause, Sex, and Age, by Place of Residence, Ontario, 1954—Continued

Int. List No.	CAUSE OF DEATH (Intermediate List)	Sex	Total	AGE: Under 1 yr.	1	2	3	4	5-9	10-14	15-19	20-24	25-29	30-34	35-39	40-44	45-49	50-54	55-59	60-64	65-69	70-74	75-79	80-84	85 and over	Not stated	Int. List No.
	XVI. Symptoms, Senility, and Ill-Defined Conditions																										
	Total	...	**263**	**27**	**4**	**1**	....	....	**3**	**4**	**1**	**2**	**3**	**3**	**2**	**4**	**2**	**2**	**3**	**3**	**9**	**16**	**18**	**33**	**121**	**2**	
		M	**122**	**13**	**2**	....	....	....	**2**	**3**	....	**2**	**2**	**2**	....	**2**	**2**	**1**	**3**	**3**	**9**	**9**	**6**	**17**	**43**	**1**	
		F	**141**	**14**	**2**	**1**	....	....	**1**	**1**	**1**	....	**1**	**1**	**2**	**2**	....	**1**	....	....	....	**7**	**12**	**16**	**78**	**1**	
A 136	Senility without mention of psychosis	M	57	....	....	....	....	....	....	....	....	....	....	....	....	....	....	....	....	....	....	1	3	15	37	1	A 136
		F	82	....	....	....	....	....	....	....	....	....	....	....	....	....	....	....	....	....	....	3	7	6	66	....	
A 137	Ill-defined and unknown causes	M	65	13	2	....	....	....	2	3	....	2	2	2	....	2	2	1	3	3	9	8	3	2	6	....	A 137
		F	59	14	2	1	....	....	1	1	1	....	1	1	2	2	....	1	....	....	....	4	5	10	12	1	
	EXVII. Accidents, Poisonings and Violence (Classification According to External Cause)																										
	Total	...	**3478**	**189**	**66**	**57**	**54**	**39**	**180**	**103**	**152**	**235**	**252**	**224**	**168**	**218**	**159**	**173**	**163**	**173**	**168**	**159**	**173**	**156**	**215**	**2**	
		M	**2407**	**107**	**34**	**35**	**37**	**29**	**130**	**79**	**111**	**195**	**206**	**185**	**141**	**162**	**118**	**127**	**135**	**123**	**122**	**103**	**90**	**54**	**82**	**2**	
		F	**1071**	**82**	**32**	**22**	**17**	**10**	**50**	**24**	**41**	**40**	**46**	**39**	**27**	**56**	**41**	**46**	**28**	**50**	**46**	**56**	**83**	**102**	**133**	....	
AE 138	Motor vehicle accidents	M	787	3	7	12	10	10	59	28	47	95	89	67	54	45	31	38	45	36	35	30	21	15	9	1	AE 138
		F	302	5	10	9	8	3	31	12	31	19	18	19	8	12	16	18	9	16	14	22	7	12	3	....	
	Traffic accidents	M	768	3	4	8	10	10	59	27	47	93	87	65	53	44	31	37	44	36	35	30	21	14	9	1	
		F	291	2	6	7	8	3	29	12	31	19	18	19	8	12	16	18	9	16	14	22	7	12	3	....	
AE 139	Other transport accidents	M	205	....	....	....	....	2	10	10	14	25	27	26	20	8	13	11	11	8	6	5	6	2	1	....	AE 139
		F	24	....	....	1	....	1	1	....	....	1	3	1	2	2	1	3	1	2	1	3	1	....	....	....	
AE 140	Accidental poisoning	M	75	....	1	1	....	....	....	....	2	8	6	6	5	7	6	5	8	3	1	6	6	1	3	....	AE 140
		F	55	....	3	2	1	....	1	....	5	2	3	1	3	4	3	6	1	5	3	1	4	5	2	....	
AE 141	Accidental falls	M	281	7	2	1	1	....	4	3	5	5	4	11	7	12	13	12	10	14	28	20	34	30	58	....	AE 141
		F	326	1	2	....	....	1	....	....	....	1	....	....	....	8	5	3	4	10	13	22	58	81	117	....	
AE 142	Accidents caused by machinery	M	62	....	1	....	....	1	2	3	4	7	4	5	8	4	6	2	2	5	5	3	....	....	....	....	AE 142
		F	....	....	....	....	....	....	....	....	....	....	....	....	....	....	....	....	....	....	....	....	....	....	....	....	
AE 143	Accident caused by fire and explosion of combustible material	M	98	7	4	4	6	8	7	2	1	1	6	6	4	7	1	4	5	7	5	6	3	1	3	....	AE 143
		F	78	3	7	5	2	2	9	6	2	4	3	4	3	2	2	2	5	5	3	1	4	....	4	....	
AE 144	Accident caused by hot substance, corrosive liquid, steam, and radiation	M	11	....	3	1	....	....	1	....	....	....	....	....	1	....	....	....	1	....	1	2	1	....	....	....	AE 144
		F	10	....	1	....	....	....	....	....	....	....	....	....	....	1	1	1	....	....	1	....	1	2	2	....	
AE 145	Accident caused by firearm	M	36	....	....	....	....	....	1	5	9	3	5	1	1	3	2	2	3	1	....	....	....	....	....	....	AE 145
		F	2	....	....	....	....	....	....	....	....	1	....	....	....	....	1	....	....	....	....	....	....	....	....	....	....	
AE 146	Accidental drowning and submersion	M	196	1	6	12	18	6	35	18	13	16	12	13	5	5	3	4	5	11	5	2	3	2	....	1	AE 146
		F	26	1	3	3	3	1	4	4	....	....	....	1	1	2	....	1	....	....	1	....	1	....	....	....	
AE 147	All other accidental causes	M	302	85	10	4	2	2	10	7	9	18	24	24	11	19	16	13	12	4	7	9	7	1	8	....	AE 147
		F	132	69	6	2	3	2	4	2	....	5	5	2	1	8	3	2	1	3	2	2	4	1	5	....	
AE 148	Suicide and self-inflicted injury	M	314	....	....	....	....	....	....	3	7	10	24	24	19	49	27	35	31	29	27	18	9	2	....	....	AE 148
		F	94	....	....	....	....	....	....	....	3	3	10	7	8	15	9	9	7	7	7	5	3	1	....	....	

AE 149 Homicide and injury purposely inflicted by other persons (not in war)	M	36	4	....	....	....	....	1	....	....	7	5	2	6	3	....	1	1	4	2	....	....	....	....	....	AE 149
	F	22	3	....	....	....	....	....	....	....	4	4	4	1	2	....	1	....	2	1	....	....	....	....	....	
AE 150 Injury resulting from operations of war	M	4	....	....	....	....	....	....	....	....	....	....	....	....	....	....	....	1	1	....	2	....	....	....	....	AE 150
	F																									
NXVII. Accidents, Poisonings and Violence (Classification According to Nature of Injury)																										
Total	...	**3478**	**189**	**66**	**57**	**54**	**39**	**180**	**103**	**152**	**235**	**252**	**224**	**168**	**218**	**159**	**173**	**163**	**173**	**168**	**159**	**173**	**156**	**215**	**2**	
	M	**2407**	**107**	**34**	**35**	**37**	**29**	**130**	**79**	**111**	**195**	**206**	**185**	**141**	**162**	**118**	**127**	**135**	**123**	**122**	**103**	**90**	**54**	**82**	**2**	
	F	**1071**	**82**	**32**	**22**	**17**	**10**	**50**	**24**	**41**	**40**	**46**	**39**	**27**	**56**	**41**	**46**	**28**	**50**	**46**	**56**	**83**	**102**	**133**	....	
AN 138 Fracture of skull	M	586	5	7	10	7	6	45	22	30	67	66	60	42	36	28	25	29	33	23	17	13	6	8	1	AN 138
	F	189	5	6	7	3	4	21	7	18	11	9	10	6	10	12	11	7	9	6	9	8	7	3	....	
AN 139 Fracture of spine and trunk	M	146	....	....	....	1	....	5	1	6	12	12	8	9	12	5	8	9	10	14	10	9	8	7	....	AN 139
	F	54	....	2	1	....	....	1	1	5	2	1	2	2	1	1	5	2	2	5	5	2	5	9	....	
AN 140 Fracture of limbs	M	152	....	....	....	....	....	....	....	2	2	4	1	5	....	2	5	3	4	13	13	25	24	49	....	AN 140
	F	260	....	....	....	....	....	....	....	....	....	....	....	....	2	1	2	2	5	11	19	49	70	99	....	
AN 141 Dislocation without fracture	M	1	....	....	....	....	....	....	....	....	....	1	....	....	....	....	....	....	....	....	....	....	....	....	....	AN 141
	F	3	....	....	....	....	....	....	....	....	....	....	....	....	....	....	....	....	....	....	1	1	....	1	....	
AN 142 Sprains and strains of joints and adjacent muscles	M	....	....	....	....	....	....	....	....	....	....	....	....	....	....	....	....	....	....	....	....	....	....	....	....	AN 142
	F	....	....	....	....	....	....	....	....	....	....	....	....	....	....	....	....	....	....	....	....	....	....	....	....	
AN 143 Head injury (excluding fracture)	M	188	3	2	1	3	1	6	7	11	17	7	17	8	15	13	15	14	9	9	10	10	6	4	....	AN 143
	F	72	1	1	....	1	....	5	1	7	3	4	5	1	6	2	2	2	4	1	7	1	6	12	....	
AN 144 Internal injury of chest, abdomen, and pelvis	M	317	1	2	1	1	5	14	9	16	41	32	32	19	27	22	14	21	20	17	10	11	1	1	....	AN 144
	F	87	1	3	2	4	....	6	2	....	9	8	5	4	3	7	3	2	10	5	5	5	3	....	....	
AN 145 Laceration and open wounds	M	35	....	....	....	....	....	1	....	1	1	4	2	2	3	4	5	4	....	5	2	1	....	....	....	AN 145
	F	12	....	....	....	1	....	....	1	1	1	....	2	....	2	....	1	....	1	2	....	....	....	....	....	
AN 146 Superficial injury, contusion and crushing with intact skin surface	M	5	....	....	....	....	....	1	....	....	....	....	....	....	....	....	....	1	....	....	1	....	1	1	....	AN 146
	F	3	....	....	....	....	....	....	....	....	....	....	....	....	....	....	....	....	....	....	....	1	1	1	....	
AN 147 Effects of foreign body entering through orifice	M	85	55	5	2	1	2	1	....	....	1	3	3	....	3	1	4	2	....	1	....	....	....	1	....	AN 147
	F	55	40	3	1	1	1	....	1	....	1	1	....	....	2	....	1	....	1	1	1	....	....	....	....	
AN 148 Burns	M	89	5	3	3	4	5	8	1	2	1	9	4	7	7	1	1	6	3	6	7	3	....	3	....	AN 148
	F	70	2	5	4	2	2	7	4	1	4	....	3	2	3	3	4	4	4	2	2	5	2	5	....	
AN 149 Effects of poisons	M	168	2	5	3	2	3	1	2	3	10	17	13	9	19	9	13	17	12	6	10	7	2	3	....	AN 149
	F	119	2	6	3	1	....	3	2	7	3	13	5	7	10	8	10	7	9	7	2	6	5	3	....	
AN 150 All other and unspecified effects of external causes	M	635	36	10	15	18	7	48	37	40	43	51	45	40	40	33	37	29	32	28	23	11	6	5	1	AN 150
	F	147	31	6	4	4	3	7	5	2	6	10	7	5	17	7	7	2	5	6	5	5	3	....	....	

TABLE 36 CAUSE OF DEATH BY SEX FOR COUNTIES, (IN
BY PLACE OF RESIDENCE,

Int. List No.	CAUSE OF DEATH (Intermediate List)	Sex	Total	Algoma	Brant	Bruce	Carleton	Cochrane	Dufferin	Dundas	Durham	Elgin	Essex	Frontenac	Glengarry	Grenville	Grey	Haldimand	Haliburton	Halton	Hastings	Huron	Kenora (1)	Kenora (Patricia Portion)	Kent	Lambton	Lanark
	ALL CAUSES																										
	Total		44515	581	662	526	2370	584	198	179	318	619	1917	626	164	230	648	260	62	456	699	552	255	68	753	729	432
		M	25050	367	341	275	1290	381	120	97	172	360	1111	359	80	125	344	155	38	262	398	298	163	39	419	401	225
		F	19465	214	321	251	1080	203	78	82	146	259	806	267	84	105	304	105	24	194	301	254	92	29	334	328	207
	I. INFECTIVE AND PARASITIC DISEASES																										
	Total		586	7	8	11	33	17	4	1	2	4	34	16	5	3	5	2	...	6	8	4	3	3	11	6	5
		M	398	4	5	7	20	12	3	...	1	2	24	9	5	2	1	2	...	4	5	1	2	2	6	3	3
		F	188	3	3	4	13	5	1	1	1	2	10	7	...	1	4	...	...	2	3	3	1	1	5	3	2
A 1	Tuberculosis of respiratory system	M	201	2	3	4	12	6	2	...	1	1	12	4	3	...	1	...	...	4	2	...	1	...	2	1	2
		F	78	1	2	2	5	3	...	1	...	...	5	4	...	...	...	...	...	...	2	1	1	1	1	1	...
A 2	Tuberculosis of meninges and central nervous system	M	6	...	...	...	...	1	...	...	...	...	1	1	...	...	...	...	...	...	...	...	...	2	...	...	...
		F	6	...	...	...	...	2	...	...	1	...	...	...	...	...	...	...	...	...	...	...	...	...	...	...	...
A 3	Tuberculosis of intestines, peritoneum and mesenteric glands	M	2	...	...	...	...	...	...	...	...	...	...	...	...	...	...	...	...	...	...	...	...	...	...	...	...
		F	...	...	...	...	...	...	...	...	...	...	...	...	...	...	...	...	...	...	...	...	...	...	...	...	...
A 4	Tuberculosis of bones and joints	M	4	...	...	...	...	...	...	...	...	...	1	...	...	...	...	...	...	...	...	...	...	...	...	...	...
		F	1	...	...	...	...	...	...	...	...	...	...	...	...	...	...	...	...	...	...	...	...	...	...	...	...
A 5	Tuberculosis, all other forms	M	7	...	...	...	...	1	...	...	...	...	...	...	...	...	...	...	...	...	...	...	...	...	...	...	...
		F	2	...	...	...	...	...	...	...	...	...	...	...	...	...	...	...	...	...	...	...	...	...	...	...	...
A 6	Congenital syphilis	M	1	...	...	...	...	...	...	...	...	...	...	...	...	...	...	...	...	...	...	...	...	...	...	...	...
		F	...	...	...	...	...	...	...	...	...	...	...	...	...	...	...	...	...	...	...	...	...	...	...	...	...
A 7	Early syphilis	M	...	...	...	...	...	...	...	...	...	...	...	...	...	...	...	...	...	...	...	...	...	...	...	...	...
		F	...	...	...	...	...	...	...	...	...	...	...	...	...	...	...	...	...	...	...	...	...	...	...	...	...
A 8	Tabes dorsalis	M	2	...	...	...	...	...	...	...	...	...	...	...	...	...	...	...	...	...	...	...	...	...	...	...	...
		F	...	...	...	...	...	...	...	...	...	...	...	...	...	...	...	...	...	...	...	...	...	...	...	...	...
A 9	General paralysis of insane	M	17	1	...	...	...	...	...	...	...	1	...	...	...	...	...	...	...	...	...	...	...	...	...	...	...
		F	2	...	...	...	...	...	...	...	...	...	...	...	...	...	...	...	...	...	...	...	...	...	...	...	...
A 10	All other syphilis	M	34	...	1	...	3	...	...	...	...	...	3	1	...	...	...	1	...	...	...	...	...	...	1	...	...
		F	8	...	...	...	...	...	...	...	...	...	...	...	...	...	...	...	...	1	...	...	...	...	...	...	...
A 11	Gonococcal infection	M	2	...	...	...	...	...	...	...	...	...	...	...	...	...	...	...	...	...	...	...	...	...	...	...	...
		F	...	...	...	...	...	...	...	...	...	...	...	...	...	...	...	...	...	...	...	...	...	...	...	...	...
A 12	Typhoid fever	M	...	...	...	...	...	...	...	...	...	...	...	...	...	...	...	...	...	...	...	...	...	...	...	...	...
		F	...	...	...	...	...	...	...	...	...	...	...	...	...	...	...	...	...	...	...	...	...	...	...	...	...
A 13	Paratyphoid fever and other Salmonella infections	M	1	...	...	...	1	...	...	...	...	...	...	...	...	...	...	...	...	...	...	...	...	...	...	...	...
		F	...	...	...	...	...	...	...	...	...	...	...	...	...	...	...	...	...	...	...	...	...	...	...	...	...
A 14	Cholera	M	...	...	...	...	...	...	...	...	...	...	...	...	...	...	...	...	...	...	...	...	...	...	...	...	...
		F	...	...	...	...	...	...	...	...	...	...	...	...	...	...	...	...	...	...	...	...	...	...	...	...	...
A 15	Brucellosis (undulant fever)	M	...	...	...	...	...	...	...	...	...	...	...	...	...	...	...	...	...	...	...	...	...	...	...	...	...
		F	...	...	...	...	...	...	...	...	...	...	...	...	...	...	...	...	...	...	...	...	...	...	...	...	...
A 16	Dysentery, all forms	M	5	...	...	...	1	...	...	...	...	...	...	...	...	...	...	...	...	...	...	...	...	...	...	...	...
		F	3	1	...	...	...	...	...	...	...	...	...	1	...	...	...	...	...	...	...	...	...	...	...	...	...
A 17	Scarlet fever	M	...	...	...	...	...	...	...	...	...	...	...	...	...	...	...	...	...	...	...	...	...	...	...	...	...
		F	2	...	...	...	2	...	...	...	...	...	...	...	...	...	...	...	...	...	...	...	...	...	...	...	...
A 18	Streptococcal sore throat	M	1	...	...	...	...	...	...	...	...	...	1	...	...	...	...	...	...	...	...	...	...	...	...	...	...
		F	2	...	...	...	...	...	...	...	...	...	...	...	...	...	...	...	...	1	...	...	...	...	...	...	...
A 19	Erysipelas	M	...	...	...	...	...	...	...	...	...	...	...	...	...	...	...	...	...	...	...	...	...	...	...	...	...
		F	...	...	...	...	...	...	...	...	...	...	...	...	...	...	...	...	...	...	...	...	...	...	...	...	...
A 20	Septicaemia and pyaemia	M	14	...	...	...	1	...	...	...	...	...	...	1	...	1	...	...	...	...	...	...	...	...	...	...	...
		F	9	...	...	...	1	...	...	...	...	...	2	...	...	...	2	...	...	...	...	...	...	...	...	...	...
A 21	Diphtheria	M	...	...	...	...	...	...	...	...	...	...	...	...	...	...	...	...	...	...	...	...	...	...	...	...	...
		F	...	...	...	...	...	...	...	...	...	...	...	...	...	...	...	...	...	...	...	...	...	...	...	...	...
A 22	Whooping cough	M	7	...	...	...	...	...	...	...	...	...	...	...	...	...	...	...	...	...	...	...	...	...	...	...	...
		F	7	...	...	...	1	...	...	...	...	...	...	...	...	...	...	...	...	...	1	1	...	...	1	...	...
A 23	Meningococcal infections	M	18	...	...	...	1	...	...	...	...	...	...	...	1	...	...	...	...	...	...	...	1	...	...	...	...
		F	6	...	...	...	1	...	...	...	...	...	1	...	...	...	...	...	...	...	...	...	...	...	...	...	...
A 24	Plague	M	...	...	...	...	...	...	...	...	...	...	...	...	...	...	...	...	...	...	...	...	...	...	...	...	...
		F	...	...	...	...	...	...	...	...	...	...	...	...	...	...	...	...	...	...	...	...	...	...	...	...	...
A 25	Leprosy	M	...	...	...	...	...	...	...	...	...	...	...	...	...	...	...	...	...	...	...	...	...	...	...	...	...
		F	...	...	...	...	...	...	...	...	...	...	...	...	...	...	...	...	...	...	...	...	...	...	...	...	...
A 26	Tetanus	M	1	...	...	...	...	...	...	...	...	...	...	...	...	...	...	...	...	...	...	...	...	...	...	...	...
		F	2	...	...	...	...	...	...	...	...	...	...	...	...	...	...	...	...	...	...	...	...	...	...	...	...
A 27	Anthrax	M	...	...	...	...	...	...	...	...	...	...	...	...	...	...	...	...	...	...	...	...	...	...	...	...	...
		F	...	...	...	...	...	...	...	...	...	...	...	...	...	...	...	...	...	...	...	...	...	...	...	...	...
A 28	Acute poliomyelitis	M	13	...	...	...	...	1	1	...	...	...	4	1	...	1	...	...	...	...	...	...	...	...	1	...	...
		F	8	...	...	1	...	...	1	...	...	...	...	...	...	...	1	...	...	...	...	...	...	...	...	...	...
A 29	Acute infectious encephalitis	M	...	...	...	...	...	...	...	...	...	...	...	...	...	...	...	...	...	...	...	...	...	...	...	...	...
		F	4	...	...	...	1	...	...	...	...	...	...	...	...	...	...	...	...	...	...	...	...	...	...	...	...
A 30	Late effects of acute poliomyelitis and acute infectious encephalitis	M	8	...	...	1	1	...	...	...	...	...	1	1	...	...	...	...	...	...	1	...	...	...	...	...	1
		F	5	...	...	...	...	...	...	...	...	...	...	2	...	...	...	...	...	...	...	...	...	...	...	1	...
A 31	Smallpox	M	...	...	...	...	...	...	...	...	...	...	...	...	...	...	...	...	...	...	...	...	...	...	...	...	...
		F	...	...	...	...	...	...	...	...	...	...	...	...	...	...	...	...	...	...	...	...	...	...	...	...	...
A 32	Measles	M	12	1	...	2	...	1	...	...	...	...	...	...	...	...	...	...	...	...	...	...	...	...	...	1	...
		F	7	...	...	...	2	...	...	...	...	...	1	...	...	...	...	...	...	...	...	...	...	...	...	...	...
A 33	Yellow fever	M	...	...	...	...	...	...	...	...	...	...	...	...	...	...	...	...	...	...	...	...	...	...	...	...	...
		F	...	...	...	...	...	...	...	...	...	...	...	...	...	...	...	...	...	...	...	...	...	...	...	...	...
A 34	Infectious hepatitis	M	23	...	1	...	...	1	...	...	...	...	1	...	...	...	...	...	...	...	1	1	...	...	2	...	...
		F	23	1	...	1	...	...	...	...	...	2	1	...	...	...	2	...	...	...	...	1	...	...	1	1	1
A 35	Rabies	M	...	...	...	...	...	...	...	...	...	...	...	...	...	...	...	...	...	...	...	...	...	...	...	...	...
		F	...	...	...	...	...	...	...	...	...	...	...	...	...	...	...	...	...	...	...	...	...	...	...	...	...
A 36	Typhus and other rickettsial diseases	M	...	...	...	...	...	...	...	...	...	...	...	...	...	...	...	...	...	...	...	...	...	...	...	...	...
		F	...	...	...	...	...	...	...	...	...	...	...	...	...	...	...	...	...	...	...	...	...	...	...	...	...

(1) Excluding Patricia Portion.

CLUDING CITIES, TOWNS AND VILLAGES)
ONTARIO, 1954

Leeds	Lennox and Addington	Lincoln	Manitoulin	Middlesex	Muskoka	Nipissing	Norfolk	Northumberland	Ontario	Oxford	Parry Sound	Peel	Perth	Peterborough	Prescott	Prince Edward	Rainy River	Renfrew	Russell	Simcoe	Stormont	Sudbury	Thunder Bay	Timiskaming	Victoria	Waterloo	Welland	Wellington	Wentworth	York	Int. List No.
427	208	857	101	1749	253	459	440	381	762	663	249	498	584	559	212	230	195	628	146	1065	476	826	932	358	361	1115	1025	733	2460	11675	
238	122	489	58	942	150	275	268	200	420	337	140	297	329	311	131	121	119	354	88	611	269	541	625	230	190	579	606	365	1381	6444	
189	86	368	43	807	103	184	172	181	342	326	109	201	255	248	81	109	76	274	58	454	207	285	307	128	171	536	419	368	1079	5231	
4	1	13	3	25	1	5	4	7	10	3	1	3	6	7	4	1	6	5	3	15	6	26	17	6	3	12	13	4	35	139	
3	1	11	2	19	1	3	3	5	9	1	1	2	3	7	4	1	3	4	3	7	6	21	11	6	1	5	9	2	25	96	
1	....	2	1	6	...	2	1	2	1	2	...	1	3	...	...	...	3	1	...	8	...	5	6	...	2	7	4	2	10	43	
3	....	1	...	10	1	1	1	1	5	1	1	1	2	3	1	1	1	2	2	3	4	13	6	3	...	2	4	1	16	48	A 1
1	....	1	1	2	...	...	...	1	1	...	...	...	1	...	...	...	...	1	...	3	...	3	1	...	...	1	1	...	5	25	
...	....	...	...	...	...	...	...	...	...	...	...	...	...	...	...	...	...	...	...	...	...	...	1	...	...	1	...	1	...	1	A 2
...	....	...	...	...	...	1	...	...	...	...	...	...	...	...	...	...	...	...	...	...	...	...	...	...	...	...	...	...	...	1	A 3
...	....	...	1	...	...	...	...	...	...	...	...	...	...	1	...	...	...	...	...	...	...	1	...	...	...	...	...	...	...	...	A 4
...	....	2	...	...	...	1	...	...	...	...	...	...	...	...	...	...	...	...	1	...	...	...	1	...	...	...	1	...	...	2	A 5
...	....	...	...	...	...	...	...	...	...	...	...	...	...	...	1	...	...	...	...	...	...	...	...	...	...	...	...	...	...	...	A 6
...	....	...	...	...	...	...	...	...	...	...	...	...	...	...	...	...	...	...	...	...	...	...	...	...	...	...	...	...	...	...	A 7
...	....	...	...	...	...	...	...	...	...	...	...	...	...	...	...	...	...	...	...	...	...	...	...	...	...	...	...	...	...	2	A 8
...	....	1	...	2	...	...	...	...	...	...	...	...	...	...	...	...	...	...	...	...	1	...	1	...	...	...	1	...	3	6	A 9
...	....	2	...	...	...	...	...	2	1	...	...	1	...	...	...	...	...	...	...	1	1	2	2	...	...	...	1	...	1	10	A 10
...	....	...	...	...	...	...	...	...	...	...	...	...	...	...	...	...	...	...	...	...	...	...	...	...	...	...	1	...	...	6	
...	....	...	...	...	...	...	...	1	...	...	...	...	...	...	...	...	...	...	...	...	...	...	...	...	...	...	...	...	...	1	A 11
...	....	...	...	...	...	...	...	...	...	...	...	...	...	...	...	...	...	...	...	...	...	...	...	...	...	...	...	...	...	...	A 12
...	....	...	...	...	...	...	...	...	...	...	...	...	...	...	...	...	...	...	...	...	...	...	...	...	...	...	...	...	...	...	A 13
...	....	...	...	...	...	...	...	...	...	...	...	...	...	...	...	...	...	...	...	...	...	...	...	...	...	...	...	...	...	...	A 14
...	....	...	...	...	...	...	...	...	...	...	...	...	...	...	...	...	...	...	...	...	...	...	...	...	...	...	...	...	...	...	A 15
...	1	...	...	1	...	...	...	...	...	...	...	...	...	...	...	...	...	...	...	...	...	...	...	...	...	...	...	...	...	2	A 16
...	....	...	...	...	...	...	...	...	...	...	...	...	...	...	...	...	...	...	...	1	...	...	...	...	...	...	...	...	...	...	A 17
...	....	...	...	...	...	...	...	...	...	...	...	...	...	...	...	...	...	...	...	...	...	...	...	...	...	...	...	...	...	...	A 18
...	....	...	...	...	...	...	...	...	...	...	...	...	...	...	...	...	...	...	...	1	...	...	...	...	...	...	...	...	...	...	A 19
...	....	1	...	...	...	1	...	...	...	...	...	...	...	...	...	...	...	1	...	1	...	...	...	...	1	...	...	...	1	5	A 20
...	....	...	...	1	...	...	...	...	...	...	...	...	...	...	...	...	1	...	...	...	...	1	1	...	...	...	...	...	...	...	A 21
...	....	...	...	1	...	...	...	...	...	...	...	...	...	1	1	...	...	1	...	...	...	...	...	1	...	1	...	...	...	1	A 22
...	....	...	...	...	...	...	...	...	...	...	...	...	1	...	...	...	...	...	...	...	...	...	...	...	...	2	...	...	...	...	
...	....	1	...	1	...	...	...	...	1	...	...	...	...	...	...	...	...	...	...	...	...	4	...	1	...	...	2	...	2	3	A 23
...	....	...	...	...	...	...	...	...	...	...	...	...	...	...	...	...	...	...	...	...	...	...	1	...	...	...	1	...	1	1	A 24
...	....	...	...	...	...	...	...	...	...	...	...	...	...	...	...	...	...	...	...	...	...	...	...	...	...	...	...	...	...	...	A 25
...	....	...	...	...	...	...	...	...	...	...	...	...	...	...	...	...	...	...	...	...	...	...	...	...	...	...	...	1	...	...	A 26
...	....	...	...	...	...	...	...	...	...	...	...	...	...	...	...	...	...	...	...	...	...	...	1	...	...	...	...	...	...	1	A 27
...	....	...	...	...	...	...	...	...	...	...	...	...	...	...	...	...	...	...	...	...	...	1	2	...	...	...	...	...	...	1	A 28
...	....	...	...	...	...	...	...	...	...	...	...	...	1	...	...	...	...	...	...	1	...	1	...	...	...	1	...	...	...	2	A 29
...	....	1	...	...	...	...	...	...	...	...	...	...	...	...	...	...	...	...	...	...	...	...	...	...	...	...	...	...	1	1	
...	....	1	...	...	...	...	...	...	...	...	...	...	...	...	...	...	...	...	...	...	...	...	...	...	...	...	...	...	...	1	A 30
...	....	...	...	...	...	...	1	...	...	...	...	...	...	...	...	...	...	...	...	...	...	...	...	...	...	...	...	...	...	1	
...	....	...	...	...	...	...	...	...	...	...	...	...	...	...	...	...	...	...	...	...	...	...	...	...	...	...	...	...	...	...	A 31
...	....	...	1	1	...	...	...	...	1	...	...	...	...	...	1	...	1	...	...	...	...	...	...	...	...	...	...	...	1	1	A 32
...	....	...	...	1	...	1	...	...	...	...	...	...	...	...	...	...	2	...	...	...	...	...	...	...	...	...	...	...	...	...	
...	....	...	...	...	...	...	...	...	...	...	...	...	...	...	...	...	...	...	...	...	...	...	...	...	...	...	...	...	...	...	A 33
...	....	1	...	1	...	...	...	...	...	...	...	...	1	1	...	...	1	...	...	1	...	...	...	1	...	1	...	...	1	7	A 34
...	....	...	...	2	...	...	...	1	...	1	...	...	...	...	...	...	...	...	...	2	...	...	...	...	...	2	...	...	2	2	
...	....	...	...	...	...	...	...	...	...	...	...	...	...	...	...	...	...	...	...	...	...	...	...	...	...	...	...	...	...	...	A 35
...	....	...	...	...	...	...	...	...	...	...	...	...	...	...	...	...	...	...	...	...	...	...	...	...	...	...	...	...	...	...	A 36

TABLE 36 CAUSE OF DEATH BY SEX FOR COUNTIES, (IN
BY PLACE OF RESIDENCE,

Int. List No.	CAUSE OF DEATH (Intermediate List)	Sex	Total	Algoma	Brant	Bruce	Carleton	Cochrane	Dufferin	Dundas	Durham	Elgin	Essex	Frontenac	Glengarry	Grenville	Grey	Haldimand	Haliburton	Halton	Hastings	Huron	Kenora (1)	Kenora (Patricia Portion)	Kent	Lambton	Lanark
A 37	Malaria	M	...	...	...	...	...	...	...	...	...	...	...	...	...	...	...	...	...	...	...	...	...	...	...	...	...
		F	...	...	...	...	...	...	...	...	...	...	...	...	...	...	...	...	...	...	...	...	...	...	...	...	...
A 38	Schistosomiasis	M	...	...	...	...	...	...	...	...	...	...	...	...	...	...	...	...	...	...	...	...	...	...	...	...	...
		F	...	...	...	...	...	...	...	...	...	...	...	...	...	...	...	...	...	...	...	...	...	...	...	...	...
A 39	Hydatid disease	M	1	...	...	...	...	1	...	...	...	...	...	...	...	...	...	...	...	...	...	...	...	...	...	...	...
		F	...	...	...	...	...	...	...	...	...	...	...	...	...	...	...	...	...	...	...	...	...	...	...	...	...
A 40	Filariasis	M	...	...	...	...	...	...	...	...	...	...	...	...	...	...	...	...	...	...	...	...	...	...	...	...	...
		F	...	...	...	...	...	...	...	...	...	...	...	...	...	...	...	...	...	...	...	...	...	...	...	...	...
A 41	Ankylostomiasis	M	...	...	...	...	...	...	...	...	...	...	...	...	...	...	...	...	...	...	...	...	...	...	...	...	...
		F	...	...	...	...	...	...	...	...	...	...	...	...	...	...	...	...	...	...	...	...	...	...	...	...	...
A 42	Other diseases due to helminths	M	...	...	...	...	...	...	...	...	...	...	...	...	...	...	...	...	...	...	...	...	...	...	...	...	...
		F	...	...	...	...	...	...	...	...	...	...	...	...	...	...	...	...	...	...	...	...	...	...	...	...	...
A 43	All other diseases classified as infective and parasitic	M	18	...	...	...	...	...	...	...	...	...	...	...	1	...	...	1	...	...	1	...	...	...	...	1	...
		F	13	...	1	...	...	...	...	...	...	...	...	...	...	1	...	...	...	...	...	...	...	...	2	...	1
	II. Neoplasms																										
	Total	...	**7151**	**76**	**103**	**73**	**409**	**94**	**31**	**21**	**42**	**115**	**300**	**85**	**23**	**28**	**80**	**33**	**8**	**76**	**117**	**75**	**40**	**6**	**113**	**110**	**67**
		M	**3742**	**49**	**44**	**33**	**188**	**58**	**12**	**6**	**20**	**62**	**156**	**48**	**12**	**13**	**38**	**19**	**3**	**34**	**61**	**37**	**27**	**5**	**61**	**49**	**32**
		F	**3409**	**27**	**59**	**40**	**221**	**36**	**19**	**15**	**22**	**53**	**144**	**37**	**11**	**15**	**42**	**14**	**5**	**42**	**56**	**38**	**13**	**1**	**52**	**61**	**35**
A 44	Malignant neoplasm of buccal cavity and pharynx	M	126	6	1	3	3	1	...	...	1	2	5	1	...	2	1	...	...	1	3	2	1	...	1	1	2
		F	47	...	...	...	1	1	...	1	...	...	3	1	1	...	1	...	...	1	1	1	...	...	1	...	...
A 45	Malignant neoplasm of oesophagus	M	73	1	...	...	4	1	...	...	...	...	5	1	...	...	...	...	...	1	3	...	1	...	...	3	2
		F	46	1	...	...	4	...	...	...	1	1	2	...	...	...	1	...	...	...	2	...	...	...	...	1	...
A 46	Malignant neoplasm of stomach	M	584	9	6	5	16	14	...	2	2	11	22	11	...	...	7	4	...	3	9	7	9	2	14	7	5
		F	348	3	10	9	24	5	...	...	3	6	10	1	1	3	1	1	1	1	5	6	2	1	5	3	6
A 47	Malignant neoplasm of intestine, except rectum	M	368	7	5	4	22	3	2	1	3	11	9	7	...	1	2	1	...	7	6	2	2	...	2	6	2
		F	443	4	7	2	20	2	5	1	3	11	17	6	...	1	7	3	...	7	8	6	1	...	8	7	4
A 48	Malignant neoplasm of rectum	M	239	3	6	4	10	4	2	1	1	3	8	...	1	2	2	1	...	1	4	...	3	...	5	...	2
		F	158	3	2	3	10	3	...	1	1	1	8	...	...	...	1	...	...	2	3	3	...	...	5	2	2
A 49	Malignant neoplasm of larynx	M	48	...	1	...	6	2	...	...	...	...	4	...	1	...	...	...	...	...	1	...	...	...	1	...	...
		F	5	...	...	...	...	...	...	...	...	...	...	...	...	...	...	...	...	...	1	...	...	...	...	...	...
A 50	Malignant neoplasm of trachea, and of bronchus and lung not specified as secondary	M	582	9	7	2	23	5	...	...	2	5	23	9	1	1	2	2	...	6	11	3	2	2	8	5	4
		F	86	3	...	2	5	1	1	...	...	1	5	...	1	...	1	1	...	...	4	...	...	...	2	2	...
A 51	Malignant neoplasm of breast	M	5	1	...	...	...	...	...	...	...	...	...	1	...	...	...	...	...	...	...	...	...	...	...	...	...
		F	636	5	10	7	47	6	2	2	2	8	29	6	1	4	7	3	1	12	7	8	3	...	7	17	8
A 52	Malignant neoplasm of cervix uteri	F	238	3	3	2	13	6	2	...	1	3	14	...	...	...	1	1	...	4	5	...	1	...	2	1	...
A 53	Malignant neoplasm of other and unspecified parts of uterus	F	159	...	2	1	11	...	2	2	2	3	6	4	1	...	3	1	...	1	2	3	1	...	2	4	...
A 54	Malignant neoplasm of prostate	M	365	4	3	5	24	7	3	...	4	8	14	8	...	...	6	7	1	5	9	4	1	...	5	6	4
A 55	Malignant neoplasm of skin	M	54	...	1	...	2	...	...	1	1	...	5	...	1	1	1	...	...	...	1	1	...	...	...	2	...
		F	37	...	1	...	4	...	...	...	...	1	3	1	...	...	1	...	...	1	...	1	...	...	...	1	1
A 56	Malignant neoplasm of bone and connective tissue	M	47	...	1	1	1	...	...	...	...	...	1	...	...	...	...	...	...	...	1	...	...	...	1	1	...
		F	24	...	1	...	3	...	...	...	...	1	1	...	...	...	1	...	...	1	...	...	...	...	...	...	...
A 57	Malignant neoplasm of all other and unspecified sites	M	845	7	12	6	46	14	5	1	5	16	38	6	7	5	13	4	1	3	9	12	5	1	18	11	9
		F	888	5	15	13	62	11	5	6	7	15	33	16	5	6	16	3	3	9	11	9	3	...	13	17	12
A 58	Leukaemia and aleukaemia	M	173	1	...	1	12	3	...	...	1	4	10	2	...	1	1	...	...	5	...	3	1	...	4	3	1
		F	112	...	2	1	6	...	...	...	1	1	6	1	...	...	1	...	...	1	2	...	1	...	5	3	1
A 59	Lymphosarcoma and other neoplasms of lymphatic and haematopoietic system	M	184	1	1	2	13	3	...	...	...	2	8	1	1	...	3	...	1	2	4	3	...	...	2	2	1
		F	109	...	4	...	6	1	1	2	1	...	4	...	1	...	...	1	...	1	2	...	...	...	1	3	1
	Hodgkin's disease	M	49	1	1	...	2	1	...	...	...	1	1	...	...	...	...	...	...	...	1	...	...	...	...	2	...
		F	33	...	2	...	...	...	1	1	...	...	...	...	...	...	...	1	...	...	...	...	...	...	1	...	...
A 60	Benign neoplasms and neoplasms of unspecified nature	M	49	...	...	...	6	1	...	...	...	...	4	1	...	...	...	...	...	...	...	...	2	...	...	2	...
		F	73	...	2	...	5	...	1	...	...	1	3	1	...	1	...	...	...	1	3	1	1	...	1	...	...
	III, IV. Allergic Disorders and Endocrine, Metabolic and Blood Diseases																										
	Total	...	**1063**	**15**	**8**	**12**	**47**	**14**	**2**	**5**	**6**	**12**	**58**	**20**	**6**	**4**	**15**	**7**	**4**	**9**	**14**	**12**	**2**	...	**18**	**15**	**12**
		M	**476**	**4**	**1**	**8**	**24**	**9**	**1**	**4**	**3**	**6**	**24**	**7**	**2**	**3**	**3**	**3**	**1**	**5**	**6**	**7**	**1**	...	**7**	**5**	**4**
		F	**587**	**11**	**7**	**4**	**23**	**5**	**1**	**1**	**3**	**6**	**34**	**13**	**4**	**1**	**12**	**4**	**3**	**4**	**8**	**5**	**1**	...	**11**	**10**	**8**
A 61	Nontoxic goitre	M	1	...	...	...	...	...	...	...	...	...	...	...	...	...	...	...	...	...	...	...	...	...	...	...	...
		F	5	...	1	...	...	...	...	...	...	...	...	...	...	...	1	...	...	...	...	...	...	...	...	...	...
A 62	Thyrotoxicosis with or without goitre	M	3	...	...	...	...	...	...	...	...	...	...	...	...	...	...	...	...	...	...	...	...	...	...	1	...
		F	37	1	1	1	1	...	...	...	...	...	1	5	...	...	...	...	...	...	1	1	...	...	1	...	1
A 63	Diabetes mellitus	M	227	...	...	3	10	5	1	2	2	5	14	2	1	1	2	2	...	3	1	1	...	...	3	3	3
		F	344	4	5	1	16	4	1	1	1	1	22	5	3	...	5	2	3	4	4	2	1	...	6	7	3
A 64	Avitaminosis and other deficiency states	M	14	1	...	1	1	...	...	...	...	...	2	...	...	1	...	...	...	...	1	...	...	...	...	...	...
		F	10	3	...	...	...	...	...	...	1	...	...	...	...	1	...	...	...	...	...	...	...	...	...	...	...
A 65	Anaemias	M	44	2	...	...	2	1	...	1	...	...	2	1	1	1	1	...	...	...	2	...	1	...	1	1	...
		F	64	1	...	...	2	...	...	...	1	2	4	2	1	...	3	1	...	...	1	2	...	...	1	1	2
A 66	Allergic disorders; all other endocrine, metabolic and blood diseases	M	187	1	1	4	11	3	...	1	1	1	6	4	...	...	...	1	1	2	2	6	...	...	3	...	1
		F	127	2	...	2	4	1	...	...	...	3	7	1	...	...	3	1	...	...	2	...	...	...	3	2	2

(1) Excluding Patricia Portion.

CLUDING CITIES, TOWNS AND VILLAGES)
ONTARIO, 1954

Leeds	Lennox and Addington	Lincoln	Manitoulin	Middlesex	Muskoka	Nipissing	Norfolk	Northumberland	Ontario	Oxford	Parry Sound	Peel	Perth	Peterborough	Prescott	Prince Edward	Rainy River	Renfrew	Russell	Simcoe	Stormont	Sudbury	Thunder Bay	Timiskaming	Victoria	Waterloo	Welland	Wellington	Wentworth	York	Int. List No.
...	...	...	...	...	...	...	...	...	...	...	...	...	...	...	...	...	...	...	...	...	...	...	...	...	...	...	...	...	...	...	A 37
...	...	...	...	...	...	...	...	...	...	...	...	...	...	...	...	...	...	...	...	...	...	...	...	...	...	...	...	...	...	...	A 38
...	...	...	...	...	...	...	...	...	...	...	...	...	...	...	...	...	...	...	...	...	...	...	...	...	...	...	...	...	...	...	A 39
...	...	...	...	...	...	...	...	...	...	...	...	...	...	...	...	...	...	...	...	...	...	...	...	...	...	...	...	...	...	...	A 40
...	...	...	...	...	...	...	...	...	...	...	...	...	...	...	...	...	...	...	...	...	...	...	...	...	...	...	...	...	...	...	A 41
...	...	...	...	...	...	...	...	...	...	...	...	...	...	...	...	...	...	...	...	...	...	...	...	...	...	...	...	...	...	...	A 42
...	...	1	...	2	...	...	2	1	1	...	...	...	...	1	...	...	...	...	...	1	...	...	...	...	...	1	...	...	...	4	A 43
...	...	...	...	...	...	...	...	...	...	1	...	1	...	...	...	...	...	...	...	...	...	...	...	...	1	...	...	1	1	3	
63	27	130	9	302	37	60	56	53	119	98	35	77	87	88	24	29	16	89	21	151	68	118	131	47	50	175	174	104	426	2162	
38	12	63	5	153	18	32	34	26	61	43	20	43	51	45	13	14	11	41	14	77	32	73	78	30	21	82	113	48	229	1155	
25	15	67	4	149	19	28	22	27	58	55	15	34	36	43	11	15	5	48	7	74	36	45	53	17	29	93	61	56	197	1007	
2	...	...	...	4	...	1	3	2	2	1	...	2	1	1	...	...	...	5	1	6	1	2	1	1	1	1	3	2	7	39	A 44
...	...	...	...	1	...	2	...	1	...	1	...	...	...	...	...	...	...	1	...	3	...	...	2	...	...	3	2	1	4	13	
...	1	1	...	2	1	1	...	...	1	...	1	1	1	1	...	...	...	1	2	2	...	1	...	1	...	3	...	1	6	23	A 45
...	...	...	...	1	...	...	...	1	...	...	...	1	1	2	...	...	...	...	...	2	...	...	4	...	1	1	...	2	3	14	
4	1	6	1	26	7	5	4	3	10	7	3	6	13	3	...	4	3	6	4	18	6	11	15	7	6	15	15	8	36	166	A 46
...	2	1	1	13	1	3	4	5	7	10	1	1	7	4	2	4	...	4	1	8	3	5	6	...	4	14	3	3	24	100	
4	1	7	...	14	2	4	3	3	6	5	1	5	5	9	2	1	2	2	1	13	5	4	7	4	1	7	6	5	17	117	A 47
3	1	8	...	20	2	...	5	3	7	3	2	7	2	8	1	4	...	5	...	10	7	4	6	2	2	14	13	12	23	139	
4	...	3	...	10	1	3	3	2	2	4	...	5	6	3	...	...	1	6	...	3	3	3	4	1	1	13	8	4	13	70	A 48
3	...	5	...	3	1	3	1	1	3	...	1	1	...	2	...	...	...	2	...	7	1	2	2	...	2	3	3	4	9	49	
1	1	...	...	...	...	1	...	...	2	1	...	2	...	...	...	...	...	1	...	...	...	...	1	1	...	1	1	...	4	15	A 49
1	...	...	...	...	...	...	...	...	...	...	...	...	...	...	...	...	...	...	...	...	...	...	...	...	...	...	...	...	1	2	
4	2	13	1	19	1	3	7	3	11	3	4	5	4	8	3	1	...	2	1	12	6	18	11	6	2	7	22	3	48	220	A 50
...	1	2	...	1	...	...	1	1	3	1	...	...	...	3	...	...	...	1	...	1	...	...	2	...	...	1	3	...	4	32	
...	...	...	...	1	...	...	...	...	...	...	...	...	...	...	...	...	...	...	...	...	...	...	...	...	...	...	...	...	1	1	A 51
3	2	15	1	24	2	4	2	4	9	16	2	5	6	4	3	3	...	7	1	14	7	13	7	5	8	20	10	7	42	188	
3	1	5	1	16	2	3	...	3	4	2	2	4	3	1	2	1	1	4	...	5	4	6	4	3	1	5	6	3	18	63	A 52
...	1	5	...	7	2	1	1	...	3	1	1	2	1	4	1	...	2	3	...	3	1	2	...	2	...	1	5	7	7	45	A 53
...	4	4	1	25	1	2	3	4	4	2	1	4	5	4	2	3	2	7	1	3	1	7	5	...	2	5	10	7	22	96	A 54
...	...	...	...	4	1	...	1	...	...	1	...	1	...	1	1	1	1	...	...	...	...	...	1	1	...	2	3	...	1	17	A 55
...	...	...	...	...	...	...	...	...	1	1	...	1	1	...	...	...	...	...	...	2	...	1	3	...	...	...	...	...	1	11	
1	...	1	...	3	...	...	...	...	1	2	1	...	...	1	...	1	...	2	...	1	...	1	1	...	1	...	2	1	5	15	A 56
1	...	...	1	2	1	...	...	...	1	...	...	...	...	...	...	1	...	1	...	...	...	...	...	1	1	...	...	1	...	5	
14	...	19	2	33	1	6	9	5	14	13	3	8	9	8	3	2	1	4	2	16	8	15	25	6	7	15	26	12	45	260	A 57
8	6	19	...	47	6	9	5	6	13	17	5	8	8	12	1	2	2	16	5	17	12	7	14	3	6	20	8	10	39	262	
2	1	6	...	5	1	2	1	3	1	3	4	3	3	1	1	...	...	3	2	1	1	4	3	2	...	5	7	2	12	41	A 58
1	1	3	...	3	...	1	1	1	4	1	1	4	5	...	1	...	...	2	...	2	...	1	1	1	2	2	3	1	9	29	
2	...	2	...	6	1	3	...	1	7	1	2	1	4	3	1	1	1	1	...	1	1	7	4	...	...	7	10	2	7	58	A 59
1	...	2	...	6	1	1	1	1	1	1	...	...	2	2	...	...	...	1	...	...	1	4	2	...	1	4	4	5	8	31	
...	...	1	...	1	...	1	...	1	2	...	1	...	...	1	1	1	...	...	...	...	...	3	1	...	...	3	3	1	2	16	
...	...	1	...	1	...	...	1	1	...	1	...	...	...	1	...	...	...	...	...	...	...	2	...	...	1	3	3	1	3	8	
...	1	1	...	1	1	1	...	...	...	...	...	...	...	2	...	...	...	1	...	1	...	...	...	...	...	1	...	1	1	17	A 60
1	...	2	...	5	1	1	1	...	2	1	...	...	...	1	...	...	...	1	...	...	...	...	...	...	1	5	1	...	5	24	
11	2	18	4	50	4	17	9	9	13	17	3	11	10	14	4	7	7	17	4	31	16	24	23	12	10	32	38	15	60	254	
4	...	7	2	30	2	8	3	3	5	9	1	5	2	10	3	3	3	8	1	15	8	13	11	5	4	13	13	9	24	114	
7	2	11	2	20	2	9	6	6	8	8	2	6	8	4	1	4	4	9	3	16	8	11	12	7	6	19	25	6	36	140	
...	...	...	...	...	...	...	...	...	...	...	...	...	...	...	...	...	...	...	...	...	...	...	...	...	...	1	...	...	...	...	A 61
...	...	...	...	...	...	...	...	...	...	1	...	...	...	...	...	...	...	...	...	...	...	1	1	...	...	...	...	...	...	...	
...	...	...	...	...	...	...	...	...	...	...	...	...	...	...	...	...	...	...	...	...	...	...	...	...	...	1	...	...	1	...	A 62
...	...	1	...	...	...	...	...	...	2	...	...	1	1	...	...	...	1	2	...	...	1	2	...	...	...	1	2	...	3	6	
3	...	3	1	16	1	1	...	2	1	5	...	3	...	5	1	...	2	4	...	7	2	5	7	4	3	6	6	4	14	57	A 63
5	2	9	1	13	...	6	4	2	3	5	2	2	6	2	1	2	1	4	2	11	6	5	8	1	3	14	16	5	21	81	
...	...	...	...	1	...	1	...	...	...	...	...	1	...	...	...	1	...	...	...	...	...	1	...	...	...	1	...	...	...	1	A 64
...	...	...	...	...	...	...	...	...	...	...	...	...	...	...	...	...	...	1	...	...	1	...	...	2	...	...	...	...	...	1	
...	...	1	...	3	...	...	2	...	...	1	1	...	1	...	...	...	1	...	...	3	...	1	1	1	...	...	1	1	1	8	A 65
2	...	1	1	5	1	...	1	1	1	1	...	...	1	1	...	...	...	1	...	2	...	...	1	...	2	...	3	...	2	13	
1	...	3	1	10	1	6	1	1	4	3	...	1	1	5	2	2	...	4	1	5	6	6	3	...	1	4	6	4	8	48	A 66
...	...	...	...	2	1	3	1	3	2	1	...	4	...	...	...	2	2	1	1	3	...	3	2	4	1	4	4	1	10	39	

TABLE 36 CAUSE OF DEATH BY SEX FOR COUNTIES, (IN
BY PLACE OF RESIDENCE,

Int. List No.	CAUSE OF DEATH (Intermediate List)	Sex	Total	Algoma	Brant	Bruce	Carleton	Cochrane	Dufferin	Dundas	Durham	Elgin	Essex	Frontenac	Glengarry	Grenville	Grey	Haldimand	Haliburton	Halton	Hastings	Huron	Kenora (1)	Kenora (Patricia Portion)	Kent	Lambton	Lanark
	V. MENTAL, PSYCHONEUROTIC, AND PERSONALITY DISORDERS																										
	Total		123	1	2		8	2		1		2	4	2		1	3				1	3			1		1
		M	68		1		6			1		1	2	1			1				1	1			1		1
		F	55	1	1		2	2				1	2	1		1	2					2					
A 67	Psychoses	M	23				1			1		1	1	1			1				1	1					
		F	29		1		1	1					2			1	2					2					
A 68	Psychoneuroses and disorders of personality	M	32		1		3																		1		1
		F	14	1			1					1		1													
A 69	Mental deficiency	M	13				2						1														
		F	12					1																			
	VI. DISEASES OF THE NERVOUS SYSTEM AND SENSE ORGANS																										
	Total		6407	88	105	93	304	54	36	20	51	111	241	84	28	31	112	38	10	69	109	120	35	3	111	113	65
		M	2965	47	37	40	125	25	21	13	26	60	122	44	12	19	53	18	4	35	45	52	14	2	56	57	24
		F	3442	41	68	53	179	29	15	7	25	51	119	40	16	12	59	20	6	34	64	68	21	1	55	56	41
A 70	Vascular lesions affecting central nervous system	M	2691	40	35	38	114	24	17	12	25	56	113	38	11	17	50	18	4	33	39	48	12	2	52	53	23
		F	3214	37	67	52	170	27	14	6	23	50	112	38	15	12	57	19	5	32	63	64	19	1	50	52	38
A 71	Nonmeningococcal meningitis	M	25	1			1							1											1		
		F	19				2	1					1										1		1		
A 72	Multiple sclerosis	M	35			1	1					1	2			1						1				1	
		F	24										1							1		1			2		2
A 73	Epilepsy	M	28					1												1	3		1		1	1	1
		F	28				1	1				1		1								1			1	2	
A 74	Inflammatory diseases of eye	M																									
		F																									
A 75	Cataract	M																									
		F																									
A 76	Glaucoma	M																									
		F	1																								
A 77	Otitis media and mastoiditis	M	12										1														
		F	11				3							1							1						
A 78	All other diseases of the nervous system and sense organs	M	174	6	2	1	9		4	1	1	3	6	5	1	1	3			1	3	3	1		2	2	
		F	145	4	1	1	3		1	1	2		5		1		2	1	1	1		2	1		1	2	1
	VII. DISEASES OF THE CIRCULATORY SYSTEM																										
	Total		18045	232	291	235	964	171	78	84	142	259	782	259	52	106	307	108	29	177	246	222	70	5	318	276	176
		M	10543	155	168	136	555	125	51	45	83	155	474	146	24	57	165	68	20	110	152	129	46	5	179	158	98
		F	7502	77	123	99	409	46	27	39	59	104	308	113	28	49	142	40	9	67	94	93	24		139	118	78
A 79	Rheumatic fever	M	33			1	1	1			1	1	2									1					
		F	21					1					2									1			1		
A 80	Chronic rheumatic heart disease	M	259	2	6	3	16	5	3	3	3	4	12	4	1		3			3		3	1		3	1	4
		F	318	1	3		19	2		1	1	8	15	4	2	1	1	1		6	2	6	2		5	1	3
A 81	Arteriosclerotic and degenerative heart disease	M	8758	134	142	111	466	93	44	39	67	128	387	114	20	51	138	55	18	95	111	98	38	4	150	136	74
		F	5593	60	100	79	304	34	26	28	45	75	207	76	19	37	111	34	8	44	72	68	17		100	85	51
A 82	Other diseases of heart	M	216	2	2	4	11	4		1	6	5	7	4		3	4	3		1	8	6			3	1	2
		F	199	2	3	3	13	1			4	2	11	1	1	4	2	2			2	3	1		2	3	5
A 83	Hypertension with heart disease	M	593	12	8	7	25	13	1		1	6	35	12	3		13	1	1	3	12	7	2	1	7	10	9
		F	754	10	9	9	33	6		4	8	7	52	21	3	3	11	1	1	11	10	5	1		19	10	8
A 84	Hypertension without mention of heart	M	126	2	5	1	8			1	1	3	7	2		1	2	1		3	2	1			2		
		F	110		2		6					1	5	4	2	2	1			4	2		1			1	2
A 85	Diseases of arteries	M	507	3	5	9	27	8	3	1	3	8	21	10		2	5	6	1	4	18	13	5		12	9	8
		F	438	3	5	8	30	1	1	6	1	11	13	7	1	2	12	2		2	6	9	2		10	17	8
A 86	Other diseases of circulatory system	M	51				1	1			1		3					2		1	1				2	1	1
		F	69	1	1		4	1					3				4					1			1		2
	VIII. DISEASES OF THE RESPIRATORY SYSTEM																										
	Total		1990	29	25	18	109	52	5	7	12	16	74	33	13	8	16	15	1	18	33	18	11	7	38	40	21
		M	1148	18	17	9	65	32	2	4	5	10	46	19	6	3	13	9		14	18	9	6	3	25	18	11
		F	842	11	8	9	44	20	3	3	7	6	28	14	7	5	3	6	1	4	15	9	5	4	13	22	10
A 87	Acute upper respiratory infections	M	16	1			2				1	1	1	1			1										
		F	12				1	1						1													
A 88	Influenza	M	65	2		1	2	3					3		1		3	1			4	2	1		1	1	2
		F	71	2		2	4	1		2			2	3	1		1			1	2	1	2			1	
A 89	Lobar pneumonia	M	137	3	5	1	14	2			1	1	6	2	1					1	1	2	1			3	1
		F	103	1	1	2	4	3	2		1	1	2					1	1	2			1	1		5	1
A 90	Bronchopneumonia	M	449	6	5	4	28	11	2	3		2	21	8	4	2	5	6		6	5	1		2	16	2	3
		F	395	7	3	2	22	11	1	1		3	13	8	3	2	1	5			7	4	1	1	8	9	6
A 91	Primary atypical, other and unspecified pneumonia	M	167	5	3	3	4	4			1		4	1			2			3	3	3	2	1	5	4	2
		F	102	1	1	1	7	1			3	2	1	1	2		1				5	1		2	2	5	2

(1) Excluding Patricia Portion.

CLUDING CITIES, TOWNS AND VILLAGES)
ONTARIO, 1954

Leeds	Lennox and Addington	Lincoln	Manitoulin	Middlesex	Muskoka	Nipissing	Norfolk	Northumberland	Ontario	Oxford	Parry Sound	Peel	Perth	Peterborough	Prescott	Prince Edward	Rainy River	Renfrew	Russell	Simcoe	Stormont	Sudbury	Thunder Bay	Timiskaming	Victoria	Waterloo	Welland	Wellington	Wentworth	York	Int. List No.
...	...	3	...	5	...	3	...	1	1	4	4	...	2	3	1	...	...	1	1	5	4	1	9	1	1	1	1	...	3	36	
...	...	1	...	4	...	3	...	1	1	3	...	...	1	2	...	...	...	1	1	3	1	1	8	1	1	1	...	...	1	16	
...	...	2	...	1	...	...	...	...	...	1	4	...	1	1	1	...	...	...	...	2	3	...	1	...	...	...	1	...	2	20	
...	...	1	...	3	...	...	...	1	...	2	...	...	1	...	...	...	...	...	1	...	...	...	1	...	1	...	...	...	...	4	A 67
...	...	...	...	1	...	...	...	...	...	1	3	...	1	...	...	...	...	...	...	1	1	...	1	...	...	...	1	...	2	7	
...	...	...	...	...	...	2	...	...	1	1	...	...	...	1	...	...	...	1	...	2	1	1	7	1	...	...	...	...	1	7	A 68
...	...	2	...	...	...	...	...	...	...	...	...	...	...	...	1	...	...	...	...	...	...	...	...	...	...	...	...	...	...	7	
...	...	...	...	1	...	1	...	...	...	...	...	...	...	1	...	...	...	...	...	1	...	...	...	...	...	1	...	...	...	5	A 69
...	...	...	...	...	...	...	...	...	...	...	1	...	...	1	...	...	...	...	...	1	2	...	...	...	...	...	...	...	...	6	
57	28	128	13	270	33	56	68	63	118	111	27	83	112	88	26	46	29	79	14	171	66	89	128	44	71	159	139	129	354	1577	
20	17	63	7	114	14	32	31	31	56	36	15	41	52	44	13	18	16	31	8	81	32	49	78	28	29	70	62	50	170	706	
37	11	65	6	156	19	24	37	32	62	75	12	42	60	44	13	28	13	48	6	90	34	40	50	16	42	89	77	79	184	871	
20	14	56	7	106	14	28	31	28	52	33	11	39	51	38	11	14	15	26	7	74	27	46	68	28	21	62	56	49	152	633	A 70
35	10	60	6	146	18	20	35	30	59	68	7	41	56	42	11	25	11	45	5	80	32	37	44	15	34	78	68	75	178	820	
...	...	1	...	1	...	1	...	...	...	...	1	...	...	...	...	1	...	...	...	...	...	1	...	...	...	1	...	...	5	9	A 71
...	...	...	...	1	...	...	...	1	...	...	...	...	1	...	...	...	1	...	1	...	1	...	1	1	...	...	1	...	...	4	
...	1	...	...	1	...	1	...	1	1	...	...	1	...	2	...	...	...	2	...	...	...	...	...	...	...	3	1	...	3	10	A 72
...	...	...	...	1	...	...	...	...	...	...	...	...	...	...	...	1	...	...	...	3	...	1	2	...	...	3	...	...	1	5	
...	2	...	...	...	...	...	...	...	...	...	...	...	...	...	...	...	...	...	...	1	1	1	1	...	1	3	...	...	...	9	A 73
...	...	...	...	2	1	2	...	...	1	1	...	...	1	...	1	...	...	...	...	2	...	1	1	...	...	1	1	1	...	4	
...	...	...	...	...	...	...	...	...	...	...	...	...	...	...	...	...	...	...	...	...	...	...	...	...	...	...	...	...	...	...	A 74
...	...	...	...	...	...	...	...	...	...	...	...	...	...	...	...	...	...	...	...	...	...	...	...	...	...	...	...	...	...	...	
...	...	...	...	...	...	...	...	...	...	...	...	...	...	...	...	...	...	...	...	...	...	...	...	...	...	...	...	...	...	...	A 75
...	...	...	...	...	...	...	...	...	...	...	...	...	...	...	...	...	...	...	...	...	...	...	...	...	...	...	...	...	...	...	
...	...	...	...	...	...	...	...	...	...	...	...	...	...	...	...	...	...	...	...	...	...	...	...	...	...	...	...	...	...	...	A 76
1	...	...	...	...	...	...	...	...	...	...	...	...	...	...	...	...	...	...	...	...	...	...	...	...	...	...	...	...	...	...	
...	...	1	...	...	...	1	...	...	...	...	...	...	...	...	...	...	1	...	...	2	2	...	1	...	...	...	...	...	1	2	A 77
...	...	...	...	1	...	...	...	...	...	...	1	...	...	...	1	...	...	...	...	1	...	...	...	...	...	...	1	...	...	1	
...	...	5	...	6	...	1	...	2	3	3	3	1	1	4	2	3	...	3	1	4	2	1	8	...	7	1	5	1	9	43	A 78
1	1	5	...	5	...	2	2	1	2	6	4	1	2	2	...	2	1	3	...	4	1	1	2	...	8	7	6	3	5	37	
195	90	320	37	705	109	166	181	176	313	288	113	188	245	215	83	86	60	215	44	421	176	229	339	145	139	496	403	323	983	4973	
105	55	195	19	386	69	100	118	90	171	160	65	121	137	122	50	51	36	127	27	261	101	159	239	99	89	262	244	172	564	2845	
90	35	125	18	319	40	66	63	86	142	128	48	67	108	93	33	35	24	88	17	160	75	70	100	46	50	234	159	151	419	2128	
...	...	1	...	1	1	...	...	...	1	1	1	...	...	...	...	...	...	...	...	1	1	3	...	...	...	...	1	...	3	10	A 79
...	...	...	...	1	1	...	...	...	...	...	...	...	...	...	...	1	2	...	...	...	...	...	...	...	...	1	...	1	2	7	
3	...	3	1	12	1	...	3	5	3	5	2	8	1	4	3	2	1	3	...	7	3	10	3	1	2	6	7	3	11	66	A 80
2	2	5	1	15	3	2	3	2	2	5	3	1	3	4	2	1	1	4	1	7	1	6	6	1	2	10	8	5	9	117	
89	48	162	16	315	56	88	103	71	142	122	48	99	117	101	38	42	29	96	22	216	72	125	192	81	74	213	194	149	477	2450	A 81
71	28	95	11	227	26	38	50	60	110	101	34	57	79	60	26	29	18	57	11	131	43	45	76	41	35	170	124	117	321	1622	
1	...	1	...	8	1	1	2	2	3	6	5	1	1	2	...	2	1	4	...	7	6	...	4	3	3	5	3	5	8	54	A 82
1	2	5	2	11	...	7	...	4	5	6	2	...	5	4	1	3	...	3	...	3	6	7	3	1	2	4	...	3	6	38	
6	5	7	...	29	9	7	3	5	13	8	4	5	8	8	3	1	1	10	4	21	7	11	17	9	1	21	17	3	40	121	A 83
7	2	11	2	36	8	12	4	14	11	9	7	5	10	17	4	...	2	12	3	13	16	4	9	2	3	33	17	13	49	177	
...	...	7	1	4	...	1	2	...	2	...	1	6	2	1	2	2	1	1	...	1	2	2	10	...	3	3	4	2	5	19	A 84
1	...	...	1	6	...	2	...	1	6	1	1	1	1	1	...	1	1	1	...	2	2	3	4	...	1	2	4	3	4	26	
6	1	14	1	18	1	3	4	5	7	17	4	2	7	5	3	2	3	12	1	6	9	7	12	4	6	12	15	10	17	112	A 85
6	1	9	1	20	2	4	4	5	7	5	1	2	9	6	...	...	...	11	2	4	5	4	1	1	6	13	6	8	24	114	
...	1	...	...	1	...	...	1	2	...	1	...	...	1	1	1	...	...	1	...	2	1	1	1	1	...	2	3	...	3	13	A 86
2	...	...	...	3	...	1	2	...	1	1	...	1	1	1	...	...	...	...	...	...	2	1	1	...	1	1	...	1	4	27	
18	17	44	7	67	12	21	16	11	28	25	21	14	18	27	14	8	11	32	10	51	29	62	42	13	18	42	46	31	120	496	
9	11	26	3	35	6	13	7	5	15	13	10	10	10	13	10	3	5	19	5	36	13	40	20	7	7	23	35	18	72	287	
9	6	18	4	32	6	8	9	6	13	12	11	4	8	14	4	5	6	13	5	15	16	22	22	6	11	19	11	13	48	209	
...	...	...	...	...	...	...	...	...	1	...	...	...	...	1	...	...	...	1	...	1	1	1	...	...	...	...	...	...	...	2	A 87
...	...	...	...	...	...	...	...	...	...	...	...	...	...	1	...	...	...	...	...	...	...	...	1	2	...	...	...	1	1	3	
1	1	...	...	1	1	...	1	...	...	2	1	1	...	1	3	...	...	1	...	4	1	2	...	...	...	1	1	1	2	12	A 88
...	1	1	2	4	...	1	2	...	...	2	3	2	2	...	1	1	...	2	1	1	2	2	...	...	1	2	...	2	2	9	
1	1	2	...	6	2	...	2	...	...	...	...	1	4	1	2	1	...	2	1	6	2	6	2	1	1	2	5	3	4	34	A 89
1	...	3	...	3	...	...	2	...	4	...	...	...	1	...	2	1	...	2	...	3	...	...	3	2	3	2	3	1	3	35	
4	9	10	3	11	2	4	3	3	7	6	1	6	2	4	5	1	1	10	3	16	4	14	7	2	...	7	17	4	35	106	A 90
5	5	11	2	15	4	2	2	4	7	5	1	2	2	10	1	3	3	7	4	6	11	11	10	1	5	5	4	2	23	104	
1	...	3	...	4	...	2	1	2	3	2	4	1	3	2	...	1	2	1	...	4	3	8	4	1	...	4	4	4	18	35	A 91
1	...	...	...	1	1	2	...	2	...	2	5	...	1	2	...	...	2	1	...	2	1	5	2	...	1	5	2	2	10	14	

TABLE 36 CAUSE OF DEATH BY SEX FOR COUNTIES, (IN
BY PLACE OF RESIDENCE,

Int. List No.	CAUSE OF DEATH (Intermediate List)	Sex	Total	Algoma	Brant	Bruce	Carleton	Cochrane	Dufferin	Dundas	Durham	Elgin	Essex	Frontenac	Glengarry	Grenville	Grey	Haldimand	Haliburton	Halton	Hastings	Huron	Kenora (1)	Kenora (Patricia Portion)	Kent	Lambton	Lanark
A 92	Acute bronchitis	M	15					1				1	2								1					2	
		F	10				1				1																
A 93	Bronchitis, chronic and unqualified	M	113	1	2		7	4		1	1	2		2		1	2			2	1		2			5	2
		F	47			1	3	1					4			2							1		1		
A 94	Hypertrophy of tonsils and adenoids	M	4																								
		F	5																								
A 95	Empyema and abscess of lung	M	19					1					1	1							1				1		
		F	8			1																					
A 96	Pleurisy	M	6		1								1														1
		F	2																							1	
A 97	All other respiratory diseases	M	157		1		8	6			1	3	7	4				2		2	2	1			2	1	
		F	87		3		2	2			2		6	1	1	1				1	1	3			2	1	1
	IX. Diseases of the Digestive System																										
	Total		**1496**	**19**	**28**	**17**	**100**	**24**	**6**	**4**	**12**	**8**	**84**	**15**	**5**	**6**	**24**	**9**	**1**	**13**	**21**	**8**	**14**	**4**	**21**	**20**	**21**
		M	**907**	**15**	**16**	**9**	**59**	**14**	**3**	**2**	**7**	**6**	**56**	**7**	**3**	**2**	**14**	**7**	**1**	**7**	**11**	**7**	**9**	**2**	**12**	**13**	**12**
		F	**589**	**4**	**12**	**8**	**41**	**10**	**3**	**2**	**5**	**2**	**28**	**8**	**2**	**4**	**10**	**2**		**6**	**10**	**1**	**5**	**2**	**9**	**7**	**9**
A 98	Diseases of teeth and supporting structures	M	3				1																				
		F	2																								
A 99	Ulcer of stomach	M	88			1	6	3				1	3		1	1					2		1			1	1
		F	27				1							1		1	1								1	2	
A 100	Ulcer of duodenum	M	134	2	7	1	9		1		1		8				4			2	1	1			3	3	
		F	24				4		1												1				1		
A 101	Gastritis and duodenitis	M	9				2			1				1												1	
		F	4										1														
A 102	Appendicitis	M	45	2	1		2	2					3			1	2					1	1		1		1
		F	25		1		1	1													1				1		1
A 103	Intestinal obstruction and hernia	M	156	2	2	1	9		2	1		2	7	2	1		1	1	1	1	3	2	1		3	1	3
		F	113	1	6	1	9	2			1		7	2	1	1	3	1			4				1	1	2
A 104	Gastro-enteritis and colitis, except diarrhoea of the newborn	M	140	7	1	4	9	2			1		15				2	1		1	1	1	4		2	1	3
		F	108	2	1	3	7	3	1	1	2		8	1			2	1		2			3	2	2		2
A 105	Cirrhosis of liver	M	179		3	1	11	5			3	1	10	1	1		2	2		1	4	2	1	2	1	4	2
		F	110	1	1	3	7	3					5	1			1			1	1				1		1
A 106	Cholelithiasis and cholecystitis	M	46		1	1	4						2	2				1					1		1	2	1
		F	103		2	1	10	1		1	1	1	6	2		1	3			1	1	1	1		1	3	3
A 107	Other diseases of digestive system	M	107	2	1		6	2			2	2	8	1			3	2		2					1		1
		F	73		1		2		1		1	1	1	1	1	1				2	2		1		1	1	
	X. Diseases of the Genito-urinary System																										
	Total		**879**	**7**	**10**	**16**	**58**	**10**	**3**	**4**	**8**	**12**	**33**	**11**	**4**	**9**	**14**	**5**	**2**	**12**	**23**	**7**	**8**		**14**	**13**	**4**
		M	**607**	**5**	**8**	**13**	**36**	**6**	**2**	**4**	**4**	**10**	**22**	**9**	**1**	**5**	**13**	**1**	**2**	**9**	**18**	**7**	**8**		**5**	**8**	**2**
		F	**272**	**2**	**2**	**3**	**22**	**4**	**1**		**4**	**2**	**11**	**2**	**3**	**4**	**1**	**4**		**3**	**5**				**9**	**5**	**2**
A 108	Acute nephritis	M	15	1			1					1	1	1							1		1			1	
		F	15					1	1				1												1	1	
A 109	Chronic, other and unspecified nephritis	M	292	2	4	4	8	4	2	3		5	13	5	1	2	7	1	1	5	9	2	2		3	2	1
		F	188	1	1	2	15	3			2	1	8	2	3	3	1	4		2	4				4	2	2
A 110	Infections of kidney	M	44				7			1		1		2		1				1	2		4			1	
		F	36			1	3				1		1			1				1					2	2	
A 111	Calculi of urinary system	M	13			2	1						1														
		F	14				2					1	1												1		
A 112	Hyperplasia of prostate	M	191	1	3	5	12	2			4	3	7				6		1	2	4	3	1		2	4	1
A 113	Diseases of breast	M																									
		F																									
A 114	Other diseases of genito-urinary system	M	52	1	1	2	7							1		2				1	2	2					
		F	19	1	1		2				1										1				1		
	XI. Deliveries and Complications of Pregnancy, Childbirth, and the Puerperium																										
	Total		**69**	**2**	**2**	**1**	**3**	**2**				**2**	**2**	**1**	**1**			**2**		**2**				**1**	**2**		
A 115	Sepsis of pregnancy, childbirth and the puerperium	F	8				1											1						1	1		
A 116	Toxaemias of pregnancy and the puerperium	F	18	2	1	1							1	1						1					1		
A 117	Haemorrhage of pregnancy and childbirth	F	12				1					2	1														
A 118	Abortion without mention of sepsis or toxaemia	F	3					1																			
A 119	Abortion with sepsis	F	10																								
A 120	Other complications of pregnancy, childbirth and the puerperium	F	18		1		1	1							1			1		1							

(1) Excluding Patricia Portion.

CLUDING CITIES, TOWNS AND VILLAGES)
ONTARIO, 1954

Leeds	Lennox and Addington	Lincoln	Manitoulin	Middlesex	Muskoka	Nipissing	Norfolk	Northumberland	Ontario	Oxford	Parry Sound	Peel	Perth	Peterborough	Prescott	Prince Edward	Rainy River	Renfrew	Russell	Simcoe	Stormont	Sudbury	Thunder Bay	Timiskaming	Victoria	Waterloo	Welland	Wellington	Wentworth	York	Int. List No.
...	...	1	...	...	...	1	...	...	...	...	2	...	...	...	...	...	...	1	...	...	...	1	...	1	...	1	...	...	...	...	A 92
...	...	...	...	...	...	1	...	...	1	...	...	...	...	...	...	...	...	...	...	1	...	2	...	...	...	...	...	...	1	2	
1	...	1	...	6	1	2	...	...	1	...	1	1	...	1	...	...	1	...	1	1	1	1	1	1	4	4	2	3	2	41	A 93
...	...	1	...	2	...	...	2	...	...	1	1	...	1	...	...	...	...	...	...	...	1	...	2	...	1	...	1	1	2	18	
...	...	...	...	...	...	...	...	...	...	...	...	...	...	...	...	...	1	...	...	...	...	1	1	...	...	...	...	...	...	1	A 94
1	...	...	...	1	...	...	...	...	...	...	...	...	...	...	...	...	...	...	...	1	...	...	...	1	...	...	...	...	...	1	
...	...	1	...	1	...	...	...	...	...	1	...	...	...	1	...	...	...	...	...	1	...	...	...	...	...	1	...	...	1	7	A 95
...	...	...	...	...	...	...	...	...	...	...	...	...	...	1	...	...	...	...	...	...	...	1	1	...	...	2	...	...	1	1	
...	...	...	...	...	...	...	...	...	...	...	...	...	...	...	...	...	...	...	...	...	...	...	...	...	...	...	...	...	1	2	A 96
...	...	...	...	...	...	1	...	...	...	...	...	...	...	...	...	...	...	...	...	...	...	...	...	...	...	...	...	...	...	...	
1	...	8	...	6	...	4	...	...	3	2	1	...	1	2	...	...	...	3	...	3	1	6	5	1	2	3	6	3	9	47	A 97
1	...	2	...	6	1	1	1	...	1	2	1	...	1	...	...	...	1	1	...	1	1	1	3	...	...	3	1	4	5	22	
10	**7**	**35**	**6**	**48**	**4**	**26**	**18**	**10**	**22**	**18**	**6**	**17**	**24**	**18**	**8**	**9**	**2**	**29**	**7**	**33**	**13**	**36**	**26**	**14**	**12**	**45**	**38**	**25**	**90**	**356**	
9	**4**	**18**	**3**	**30**	**4**	**17**	**13**	**5**	**15**	**10**	**6**	**11**	**17**	**12**	**5**	**3**	**2**	**21**	**2**	**15**	**7**	**22**	**17**	**8**	**7**	**30**	**21**	**13**	**51**	**215**	
1	**3**	**17**	**3**	**18**	...	**9**	**5**	**5**	**7**	**8**	...	**6**	**7**	**6**	**3**	**6**	...	**8**	**5**	**18**	**6**	**14**	**9**	**6**	**5**	**15**	**17**	**12**	**39**	**141**	
...	...	...	...	...	...	...	...	...	...	...	...	...	...	1	...	...	...	...	...	...	...	...	...	...	...	...	...	...	...	1	A 98
...	...	...	1	...	...	...	...	...	...	...	...	...	...	...	...	...	...	...	...	...	...	...	...	...	...	...	...	...	...	1	
1	...	1	...	3	...	2	2	...	2	1	...	2	2	1	...	...	...	1	1	2	...	1	3	3	1	2	3	2	5	26	A 99
...	...	3	...	5	...	...	...	...	...	2	...	1	...	...	...	...	...	...	...	2	...	...	...	...	...	...	...	...	1	6	
1	...	5	...	6	...	...	2	2	1	2	1	...	3	3	...	1	...	4	...	3	...	1	2	1	1	3	4	1	7	37	A 100
...	...	3	...	...	...	...	...	...	...	...	...	...	1	...	...	...	...	...	...	...	...	1	...	...	...	1	...	1	1	9	
...	...	...	...	...	...	...	...	...	...	...	...	...	...	...	...	1	...	...	1	...	...	...	...	...	...	...	...	...	...	2	A 101
...	...	1	...	...	...	1	...	...	...	...	...	...	...	...	...	...	...	...	1	...	...	...	...	...	...	...	...	...	...	...	
...	...	2	...	...	...	1	2	...	2	...	1	1	1	...	...	...	...	...	...	1	...	1	1	...	1	2	1	2	3	6	A 102
...	...	2	...	1	...	...	1	...	1	...	...	...	...	...	...	...	...	1	...	...	...	...	...	...	1	1	1	...	4	6	
5	2	4	...	10	...	2	2	...	4	...	...	2	2	4	...	...	...	5	...	4	3	2	2	1	1	8	2	3	6	36	A 103
1	1	3	...	4	...	...	...	...	2	1	...	1	...	1	...	1	...	3	...	3	1	1	3	...	2	2	2	4	8	26	
...	...	1	3	3	1	5	2	...	1	2	2	3	1	...	3	1	...	6	...	3	1	4	5	2	1	4	1	...	11	19	A 104
...	1	1	1	2	...	3	...	1	2	1	...	4	2	1	2	2	...	1	2	5	1	3	2	2	1	1	3	1	4	16	
...	...	2	...	5	2	3	...	1	3	2	1	2	2	1	1	...	2	...	...	...	2	5	2	1	1	8	6	2	7	61	A 105
...	...	2	...	1	...	2	2	1	1	1	...	...	2	2	...	...	...	1	...	2	3	4	1	3	...	3	6	2	6	39	
1	1	1	...	1	...	2	...	1	1	2	...	...	5	...	...	...	...	2	...	...	...	2	...	...	...	1	...	1	3	6	A 106
...	...	1	1	4	...	1	1	1	1	2	...	...	1	1	1	1	...	1	2	2	1	1	2	1	1	5	3	2	6	20	
1	1	2	...	2	1	2	3	1	1	1	1	1	1	2	1	...	...	3	...	2	1	6	2	...	1	2	4	2	9	21	A 107
...	1	1	...	1	...	2	1	2	...	1	...	...	1	1	...	2	...	1	...	4	...	4	1	...	...	2	2	2	9	18	
6	**7**	**19**	**2**	**32**	**1**	**10**	**12**	**11**	**10**	**16**	**3**	**6**	**16**	**8**	**12**	**7**	**5**	**29**	**11**	**27**	**17**	**17**	**20**	**3**	**5**	**21**	**17**	**9**	**49**	**184**	
3	**6**	**10**	**2**	**19**	**1**	**9**	**7**	**10**	**7**	**12**	**2**	**4**	**16**	**4**	**5**	**6**	**3**	**22**	**6**	**18**	**13**	**15**	**15**	**2**	**4**	**12**	**12**	**5**	**33**	**126**	
3	**1**	**9**	...	**13**	...	**1**	**5**	**1**	**3**	**4**	**1**	**2**	...	**4**	**7**	**1**	**2**	**7**	**5**	**9**	**4**	**2**	**5**	**1**	**1**	**9**	**5**	**4**	**16**	**58**	
...	...	...	...	...	...	...	...	...	...	...	...	...	1	...	1	...	...	1	...	...	...	...	1	...	...	1	...	...	...	2	A 108
...	...	...	...	...	...	...	...	...	...	...	...	...	...	...	1	...	...	1	...	...	2	...	...	...	...	...	...	1	1	4	
1	4	6	2	10	...	6	4	3	4	5	1	2	10	1	4	3	2	14	4	6	7	12	5	1	1	8	2	5	15	58	A 109
2	...	3	...	11	...	1	5	1	1	2	1	2	...	3	6	1	2	6	5	7	2	2	4	1	1	5	3	3	11	37	
...	...	...	...	2	...	...	...	1	...	...	...	...	1	...	...	...	...	...	...	...	...	...	2	...	...	...	2	...	2	14	A 110
...	1	4	...	...	...	...	...	...	2	1	...	...	...	1	...	...	...	...	...	1	...	...	1	...	...	1	...	...	2	10	
...	...	1	...	1	...	...	...	1	...	...	...	...	...	1	...	...	...	1	...	...	...	...	1	...	...	...	...	...	1	2	A 111
1	...	...	...	1	...	...	...	...	...	...	...	...	...	...	...	...	...	...	...	...	...	...	...	...	...	2	...	...	1	4	
2	2	2	...	5	1	3	3	4	2	5	1	2	4	2	...	1	1	6	2	9	5	3	3	1	3	3	5	...	11	39	A 112
...	...	...	...	...	...	...	...	...	...	...	...	...	...	...	...	...	...	...	...	...	...	...	...	...	...	...	...	...	...	...	A 113
...	...	...	...	...	...	...	...	...	...	...	...	...	...	...	...	...	...	...	...	...	...	...	...	...	...	...	...	...	...	...	
...	...	1	...	1	...	...	...	1	1	2	...	...	...	...	...	2	...	...	...	3	1	...	3	...	...	...	3	...	4	11	A 114
...	...	2	...	1	...	...	...	...	...	1	...	...	...	...	...	...	...	...	...	1	...	...	...	...	...	1	2	...	1	3	
1	...	**1**	...	**2**	...	...	...	...	**5**	**1**	...	**2**	...	...	...	...	...	**2**	...	**2**	**2**	**3**	**2**	**1**	...	**1**	**1**	**1**	**3**	**16**	
1	...	...	...	...	...	...	...	...	...	...	...	...	...	...	...	...	...	...	...	...	1	...	1	...	...	...	...	...	...	1	A 115
...	...	...	...	...	...	...	...	...	3	...	...	...	...	...	...	...	...	1	...	2	...	1	...	...	...	...	...	...	1	2	A 116
...	...	...	...	1	...	...	...	...	...	...	...	1	...	...	...	...	...	...	...	...	1	1	...	1	...	...	...	1	1	1	A 117
...	...	...	...	...	...	...	...	...	...	1	...	...	...	...	...	...	...	...	...	...	...	...	...	...	...	...	...	...	...	1	A 118
...	...	...	...	1	...	...	...	...	1	...	...	...	...	...	...	...	...	1	...	...	...	...	1	...	...	1	...	...	1	4	A 119
...	...	1	...	...	...	...	...	...	1	...	...	1	...	...	...	...	...	...	...	...	...	1	...	...	...	...	1	...	...	7	A 120

TABLE 36 CAUSE OF DEATH BY SEX FOR COUNTIES, (IN
BY PLACE OF RESIDENCE,

Int. List No.	CAUSE OF DEATH (Intermediate List)	Sex	Total	Algoma	Brant	Bruce	Carleton	Cochrane	Dufferin	Dundas	Durham	Elgin	Essex	Frontenac	Glengarry	Grenville	Grey	Haldimand	Haliburton	Halton	Hastings	Huron	Kenora (1)	Kenora (Patricia Portion)	Kent	Lambton	Lanark
	XII, XIII. DISEASES OF THE SKIN AND MUSCULOSKELETAL SYSTEM																										
	Total	...	**153**	**3**	**2**	**1**	**8**	**1**	**1**	**1**	**1**	**2**	**4**	...	**1**	...	**1**	**1**	...	**1**	**4**	**1**	**1**	...	**2**	**2**	**4**
		M	**71**	**2**	**2**	...	**2**	...	**1**	**1**	**1**	**1**	**3**	...	...	...	...	**1**	...	**1**	**4**	...	...	...	**1**	**1**	**1**
		F	**82**	**1**	...	**1**	**6**	**1**	...	...	...	**1**	**1**	...	**1**	...	**1**	...	...	...	...	**1**	**1**	...	**1**	**1**	**3**
A 121	Infections of skin and subcutaneous tissue	M	12	...	...	...	...	...	...	...	...	1	1	...	...	...	...	...	...	...	...	...	...	...	...	...	...
		F	8	...	...	...	2	...	...	...	...	1	...	...	...	...	...	...	...	...	...	...	...	...	...	...	...
A 122	Arthritis and spondylitis	M	20	...	...	...	2	...	...	...	1	...	1	...	...	...	...	...	...	1	2	...	...	...	...	1	...
		F	36	1	...	1	1	...	...	...	...	...	1	...	...	...	1	...	...	...	...	...	...	...	...	...	1
A 123	Muscular rheumatism and rheumatism, unspecified	M	...	...	...	...	...	...	...	...	...	...	...	...	...	...	...	...	...	...	...	...	...	...	...	...	...
		F	1	...	...	...	...	...	...	...	...	...	...	...	...	...	...	...	...	...	...	...	...	...	1	...	...
A 124	Osteomyelitis and periostitis	M	4	...	...	...	...	...	...	...	...	...	...	...	...	...	...	...	...	...	...	...	...	...	...	...	...
		F	2	...	...	...	...	...	...	...	...	...	...	...	1	...	...	...	...	...	...	...	...	...	...	1	...
A 125	Ankylosis and acquired musculoskeletal deformities	M	2	...	...	...	...	...	...	...	...	...	...	...	...	...	...	...	...	...	...	...	...	...	1	...	1
		F	1	...	...	...	...	...	...	...	...	...	...	...	...	...	...	...	...	...	...	...	...	...	...	...	...
A 126	All other diseases of skin and musculoskeletal system	M	33	2	2	...	...	...	1	1	...	...	1	...	...	...	...	1	...	...	2	...	...	...	...	...	...
		F	34	...	...	...	3	1	...	...	...	...	...	...	...	...	...	...	...	...	...	1	1	...	...	...	2
	XIV. CONGENITAL MALFORMATIONS																										
	Total	...	**781**	**12**	**11**	**7**	**41**	**12**	**3**	**2**	**9**	**16**	**44**	**16**	**2**	...	**10**	**6**	...	**13**	**13**	**11**	**7**	**1**	**9**	**20**	**6**
		M	**396**	**8**	**3**	**2**	**21**	**6**	**2**	**1**	**6**	**8**	**24**	**10**	**1**	...	**5**	**4**	...	**8**	**8**	**4**	**4**	**1**	**5**	**10**	**4**
		F	**385**	**4**	**8**	**5**	**20**	**6**	**1**	**1**	**3**	**8**	**20**	**6**	**1**	...	**5**	**2**	...	**5**	**5**	**7**	**3**	...	**4**	**10**	**2**
A 127	Spina bifida and meningocele	M	73	2	...	...	3	2	...	...	...	1	6	2	...	...	1	...	...	2	3	1	...	...	...	2	1
		F	110	2	1	2	4	...	...	...	1	4	4	3	...	...	1	1	...	1	1	1	...	...	...	4	1
A 128	Congenital malformations of circulatory system	M	151	3	1	1	6	2	2	1	4	3	8	5	...	...	1	3	...	4	2	1	...	1	5	3	...
		F	122	2	4	2	8	2	1	...	1	3	6	...	1	...	...	...	...	1	4	2	1	...	1	1	1
A 129	All other congenital malformations	M	172	3	2	1	12	2	...	...	2	4	10	3	1	...	3	1	...	2	3	2	4	...	...	5	3
		F	153	...	3	1	8	4	...	1	1	1	10	3	...	...	4	1	...	3	...	4	2	...	3	5	...
	XV. CERTAIN DISEASES OF EARLY INFANCY																										
	Total	...	**2031**	**36**	**20**	**14**	**132**	**45**	**5**	**12**	**12**	**11**	**132**	**34**	**11**	**9**	**22**	**9**	**3**	**15**	**32**	**24**	**19**	**6**	**37**	**29**	**23**
		M	**1200**	**20**	**10**	**7**	**81**	**24**	**3**	**6**	**7**	**7**	**77**	**23**	**6**	**7**	**15**	**7**	**3**	**7**	**20**	**16**	**10**	**2**	**21**	**17**	**16**
		F	**831**	**16**	**10**	**7**	**51**	**21**	**2**	**6**	**5**	**4**	**55**	**11**	**5**	**2**	**7**	**2**	...	**8**	**12**	**8**	**9**	**4**	**16**	**12**	**7**
A 130	Birth injuries	M	233	1	3	1	18	5	1	1	2	2	7	3	...	1	7	3	1	1	4	4	1	1	3	3	5
		F	164	2	3	2	12	5	1	...	2	...	9	...	1	...	1	...	...	1	1	1	1	1	4	2	...
A 131	Postnatal asphyxia and atelectasis	M	326	10	1	4	23	1	...	...	3	1	29	11	1	3	4	1	1	2	7	2	2	...	5	4	2
		F	214	7	...	1	13	3	...	2	...	...	23	6	1	1	3	1	...	1	2	2	4	1	6	3	1
A 132	Infections of the newborn	M	75	2	2	...	7	3	...	...	1	...	2	2	2	...	...	...	...	...	1	1	1	...	1	1	1
		F	41	2	1	...	2	1	...	1	...	...	4	...	...	...	...	...	...	...	1	...	1	...	...	...	...
A 133	Haemolytic disease of newborn	M	53	1	1	...	3	1	...	...	1	...	2	1	1	...	...	1	...	...	1	...	...	...	...	3	1
		F	43	...	...	...	4	2	...	1	...	...	3	1	3	...	1	...	...	...	1	...	...	...	...	1	...
A 134	All other defined diseases of early infancy	M	69	...	2	1	1	2	...	1	...	...	4	...	...	...	...	...	...	...	2	1	2	...	1	...	...
		F	45	1	...	1	...	2	...	...	...	...	1	...	...	...	...	1	...	...	2	2	1	...	2	4	1
A 135	Ill-defined diseases peculiar to early infancy, and immaturity unqualified	M	444	6	1	1	29	12	2	4	...	4	33	6	2	3	4	2	1	4	5	8	4	1	11	6	7
		F	324	4	6	3	20	8	1	2	3	4	15	4	...	1	2	...	...	6	5	3	2	2	4	2	5
	XVI. SYMPTOMS, SENILITY, AND ILL-DEFINED CONDITIONS																										
	Total	...	**263**	**2**	**3**	**5**	**5**	**11**	**2**	**3**	**5**	**5**	**7**	**4**	...	**2**	**1**	**3**	...	**4**	**12**	**1**	**7**	**25**	**2**	**5**	**3**
		M	**122**	**2**	**2**	**1**	**2**	**6**	**2**	**1**	**1**	**4**	**4**	**2**	...	**1**	**1**	**2**	...	**3**	**3**	...	**3**	**10**	**1**	**3**	**1**
		F	**141**	...	**1**	**4**	**3**	**5**	...	**2**	**4**	**1**	**3**	**2**	...	**1**	...	**1**	...	**1**	**9**	**1**	**4**	**15**	**1**	**2**	**2**
A 136	Senility without mention of psychosis	M	57	1	1	1	1	...	2	1	1	3	1	2	...	1	1	1	...	1	2	...	...	...	...	2	1
		F	82	...	1	3	2	1	...	2	4	1	2	2	...	1	...	...	...	1	7	1	...	...	1	1	1
A 137	Ill-defined and unknown causes	M	65	1	1	...	1	6	...	...	...	1	3	...	...	...	...	1	...	2	1	...	3	10	1	1	...
		F	59	...	...	1	1	4	...	...	...	...	1	...	...	...	...	1	...	...	2	...	4	15	...	1	1
	EXVII. ACCIDENTS, POISONINGS AND VIOLENCE (CLASSIFICATION ACCORDING TO EXTERNAL CAUSE)																										
	Total	...	**3478**	**52**	**44**	**23**	**149**	**75**	**22**	**14**	**16**	**44**	**118**	**46**	**13**	**23**	**38**	**22**	**4**	**41**	**66**	**46**	**38**	**7**	**56**	**80**	**24**
		M	**2407**	**38**	**27**	**10**	**106**	**64**	**17**	**9**	**8**	**28**	**77**	**34**	**8**	**13**	**22**	**14**	**4**	**25**	**46**	**28**	**33**	**7**	**39**	**59**	**16**
		F	**1071**	**14**	**17**	**13**	**43**	**11**	**5**	**5**	**8**	**16**	**41**	**12**	**5**	**10**	**16**	**8**	...	**16**	**20**	**18**	**5**	...	**17**	**21**	**8**
AE 138	Motor vehicle accidents	M	787	11	13	6	36	10	10	4	3	5	31	16	6	8	8	5	2	9	13	17	7	2	12	18	5
		F	302	4	6	2	11	2	1	4	1	4	15	2	1	7	3	2	...	5	11	2	1	...	7	7	...
	Traffic accidents	M	768	10	13	6	36	10	10	4	2	5	30	16	6	8	8	5	2	9	13	16	6	2	11	18	5
		F	291	4	5	1	10	2	1	3	...	4	15	2	1	7	3	2	...	5	10	2	1	...	7	7	...
AE 139	Other transport accidents	M	205	3	1	...	10	3	...	1	1	3	1	5	...	...	1	2	1	2	4	...	9	1	3	6	4
		F	24	2	...	...	...	...	...	...	...	...	...	...	...	...	...	...	...	...	...	...	...	...	...	...	...
AE 140	Accidental poisoning	M	75	3	1	...	1	...	...	...	1	...	5	...	1	...	...	...	...	...	...	...	...	...	2	1	...
		F	55	1	...	...	3	...	...	...	...	...	...	2	...	...	2	...	...	3	...	1	...	...	...	1	...

(1) Excluding Patricia Portion.

CLUDING CITIES, TOWNS AND VILLAGES)
ONTARIO, 1954

Leeds	Lennox and Addington	Lincoln	Manitoulin	Middlesex	Muskoka	Nipissing	Norfolk	Northumberland	Ontario	Oxford	Parry Sound	Peel	Perth	Peterborough	Prescott	Prince Edward	Rainy River	Renfrew	Russell	Simcoe	Stormont	Sudbury	Thunder Bay	Timiskaming	Victoria	Waterloo	Welland	Wellington	Wentworth	York	Int. List No.
...	1	2	1	6	2	2	4	1	3	2	...	...	1	2	1	...	...	2	1	2	...	2	6	3	1	3	3	1	4	55	
...	...	2	1	3	2	1	...	1	3	1	...	...	...	1	1	...	...	...	1	1	...	2	2	1	...	3	1	...	...	22	
...	1	...	...	3	...	1	4	...	...	1	...	...	1	1	...	...	...	2	...	1	...	...	4	2	1	...	2	1	4	33	
...	...	...	...	2	1	...	...	...	...	1	...	...	...	...	...	...	...	...	1	...	...	1	1	...	...	...	...	...	...	3	A 121
...	...	...	...	1	...	...	...	...	...	1	...	...	...	1	...	...	...	...	...	...	...	...	2	...	...	...	...	...	...	...	
...	...	1	1	1	...	...	...	1	1	...	...	...	...	1	...	...	...	...	...	1	...	...	1	...	...	1	...	...	...	3	A 122
...	1	...	...	1	...	...	2	...	...	...	...	...	...	...	...	...	...	1	...	...	...	...	1	2	...	...	2	...	3	17	
...	...	...	...	...	...	...	...	...	...	...	...	...	...	...	...	...	...	...	...	...	...	...	...	...	...	...	...	...	...	...	A 123
...	...	...	...	...	...	...	...	...	...	...	...	...	...	...	...	...	...	...	...	...	...	...	...	...	...	...	...	...	...	...	
...	...	...	...	...	...	...	...	...	1	...	...	...	...	...	...	...	...	...	...	...	...	...	...	...	...	1	...	...	...	2	A 124
...	...	...	...	...	...	...	...	...	...	...	...	...	...	...	...	...	...	...	...	...	...	...	...	...	...	...	...	...	...	...	
...	...	...	...	...	...	...	...	...	...	...	...	...	...	...	...	...	...	...	...	...	...	...	...	...	...	...	...	...	...	...	A 125
...	...	...	...	...	...	...	1	...	...	...	...	...	...	...	...	...	...	...	...	...	...	...	...	...	...	...	...	...	...	...	
...	...	1	...	...	1	1	...	...	1	...	...	...	...	...	1	...	...	...	...	...	...	1	...	1	...	1	1	...	...	14	A 126
...	...	...	...	1	...	1	1	...	...	...	...	...	1	...	...	...	...	1	...	1	...	...	1	...	1	...	...	1	1	16	
9	4	20	5	19	3	11	7	3	20	11	2	16	5	9	4	10	6	4	3	18	12	27	14	7	4	17	18	13	50	159	
6	...	14	2	10	3	5	5	...	7	5	...	7	3	1	2	8	2	2	1	8	6	14	7	3	1	7	8	5	27	82	
3	4	6	3	9	...	6	2	3	13	6	2	9	2	8	2	2	4	2	2	10	6	13	7	4	3	10	10	8	23	77	
2	...	...	...	1	1	1	...	...	2	...	...	3	2	...	1	1	1	...	...	...	2	3	2	1	1	1	1	...	2	19	A 127
2	1	1	2	...	...	1	...	...	5	2	1	4	1	1	1	...	1	1	...	2	4	6	2	1	1	2	2	2	4	29	
3	...	5	...	3	1	2	2	...	3	3	...	3	1	1	1	6	1	1	...	6	2	4	2	1	...	3	2	3	12	24	A 128
1	1	2	1	1	...	1	1	1	5	3	...	1	...	3	1	2	1	...	...	4	1	2	2	1	2	6	4	3	11	20	
1	...	9	2	6	1	2	3	...	2	2	...	1	...	...	...	...	1	...	1	2	2	7	3	1	...	3	5	2	13	39	A 129
...	2	3	...	8	...	4	1	2	3	1	1	4	1	4	...	...	2	1	2	4	1	5	3	2	...	2	4	3	8	28	
20	4	40	5	85	14	33	15	9	35	27	11	27	16	23	16	10	14	53	13	42	22	71	39	27	13	50	62	27	109	407	
17	2	26	5	54	11	17	11	5	22	19	5	12	11	11	11	3	9	32	9	26	14	37	25	12	5	29	35	13	62	238	
3	2	14	...	31	3	16	4	4	13	8	6	15	5	12	5	7	5	21	4	16	8	34	14	15	8	21	27	14	47	169	
4	...	3	...	5	2	6	2	1	8	7	...	4	1	1	3	...	2	9	2	5	3	7	2	3	...	1	6	4	12	52	A 130
1	...	...	...	4	1	5	...	1	2	5	1	3	...	2	2	...	1	5	1	1	3	10	5	5	3	...	3	2	15	34	
4	...	8	...	20	3	3	2	...	4	4	3	4	2	7	...	...	3	8	2	5	3	10	8	1	1	6	12	6	10	70	A 131
1	1	5	...	5	...	4	2	1	3	1	4	4	4	6	...	2	...	4	2	3	1	6	1	2	...	9	6	5	5	46	
2	...	2	...	...	1	...	1	...	2	...	...	1	2	2	2	...	...	3	...	2	2	3	3	1	...	1	...	...	3	15	A 132
1	...	1	...	2	...	1	...	...	...	1	...	1	...	...	1	1	...	3	...	1	...	4	...	...	...	...	4	...	...	7	
1	1	...	...	1	...	1	...	...	1	...	...	...	2	1	1	...	...	2	...	3	...	3	4	...	...	3	1	...	5	6	A 133
...	...	...	...	2	...	1	...	...	1	1	...	3	...	...	...	...	...	1	...	1	...	2	1	...	...	1	1	...	2	9	
...	...	3	4	7	...	3	1	...	1	1	...	...	1	...	1	...	1	1	2	1	...	...	2	...	1	2	3	2	5	10	A 134
...	...	...	...	4	...	...	1	1	2	...	...	1	...	...	...	2	1	...	...	1	...	...	3	...	...	...	2	1	2	6	
6	1	10	1	21	5	4	5	4	6	7	2	3	3	...	4	3	3	9	3	10	6	14	6	7	3	16	13	1	27	85	A 135
...	1	8	...	14	2	5	1	1	5	...	1	3	1	4	2	2	3	8	1	9	4	12	4	8	5	11	11	6	23	67	
...	...	6	2	7	...	2	7	3	4	3	2	1	1	8	...	...	2	3	...	5	1	5	8	2	3	7	4	5	7	48	
...	...	3	2	4	...	1	4	1	3	1	...	1	...	3	...	...	1	...	...	2	1	4	6	...	2	3	1	1	2	21	
...	...	3	...	3	...	1	3	2	1	2	2	...	1	5	...	...	1	3	...	3	...	1	2	2	1	4	3	4	5	27	
...	...	2	1	3	...	1	3	1	1	1	...	...	...	2	...	...	...	...	...	2	...	2	...	...	2	2	...	...	1	10	A 136
...	...	3	...	...	...	1	2	2	...	2	2	...	1	4	...	...	...	2	...	1	...	...	...	1	1	3	...	3	3	20	
...	...	1	1	1	...	...	1	...	2	...	...	1	...	1	...	...	1	...	...	...	1	2	6	...	...	1	1	1	1	11	A 137
...	...	...	...	3	...	...	1	...	1	...	...	...	...	1	...	...	1	1	...	2	...	1	2	1	...	1	3	1	2	7	
33	20	78	7	126	33	47	43	24	61	39	21	53	41	49	15	17	37	68	14	91	44	116	128	33	31	54	68	46	167	813	
24	14	50	5	81	19	34	32	17	45	24	15	40	26	36	14	11	28	46	10	61	35	91	108	28	19	39	52	29	121	521	
9	6	28	2	45	14	13	11	7	16	15	6	13	15	13	1	6	9	22	4	30	9	25	20	5	12	15	16	17	46	292	
7	7	21	1	31	5	10	12	4	19	9	4	19	8	12	6	1	5	24	4	17	16	22	29	5	4	16	15	9	39	149	AE 138
...	5	11	1	14	5	5	6	3	4	2	2	4	4	3	1	1	5	5	2	10	4	4	6	1	3	2	4	4	14	69	
7	7	21	...	31	5	9	12	4	19	8	4	18	7	11	6	1	5	22	4	16	16	21	27	5	4	16	15	9	39	148	
...	5	11	1	14	5	4	6	3	4	2	2	4	4	3	1	1	5	5	2	8	4	4	5	1	2	2	4	4	14	69	
2	...	...	...	7	4	4	3	2	2	2	2	3	1	4	...	...	7	5	...	4	2	12	15	2	3	3	6	2	12	35	AE 139
...	...	...	...	3	1	...	...	...	...	...	...	1	...	1	...	...	1	1	...	...	...	1	1	1	...	1	...	1	...	9	
...	1	1	...	2	2	1	1	...	2	1	...	1	...	1	1	2	...	...	...	1	1	2	4	...	1	4	...	...	4	27	AE 140
...	...	2	...	2	1	...	...	...	...	1	...	1	1	1	...	...	...	1	...	1	1	1	...	1	...	...	2	1	4	21	

TABLE 36 CAUSE OF DEATH BY SEX FOR COUNTIES, (IN
BY PLACE OF RESIDENCE,

Int. List No.	CAUSE OF DEATH (Intermediate List)	Sex	Total	Algoma	Brant	Bruce	Carleton	Cochrane	Dufferin	Dundas	Durham	Elgin	Essex	Frontenac	Glengarry	Grenville	Grey	Haldimand	Haliburton	Halton	Hastings	Huron	Kenora (1)	Kenora (Patricia Portion)	Kent	Lambton	Lanark
AE 141	Accidental falls	M	281	1	1	1	16	8	2	1	1	5	8	3	1		2			4	3	2	1		6	5	2
		F	326	2	7	8	19	1	3	1	7	5	10	4	3	2	4	5		6	6	11	1		6	6	5
AE 142	Accidents caused by machinery	M	62	3	1	1	3	1				2	1	1			1	1			5	1	3		2	1	
		F																									
AE 143	Accident caused by fire and explosion of combustible material	M	98	1	2		5	6					2	1				1		1	2					8	
		F	78	2	2		3	3					2	2			2	1		2	1	1			1	4	
AE 144	Accident caused by hot substance, corrosive liquid, steam, and radiation	M	11					1																			
		F	10										1				1									1	
AE 145	Accident caused by firearm	M	36	2				1		1		2				2	1		1							1	
		F	2																								
AE 146	Accidental drowning and submersion	M	196	7			6	10				1	10	2		1	3	3			7	1	2	3	6	4	2
		F	26	1	1	1	1						1				1								1		
AE 147	All other accidental causes	M	302	4	3	1	15	12	2		1	2	10	3			3	1		4	3	1	4	1	3	7	1
		F	132		1	1	3	3	1			6	5	1	1	1	2				1	2	1			2	2
AE 148	Suicide and self-inflicted injury	M	314	2	4	1	13	11	3	1	1	8	7	3		2	3	1		4	8	6	6		4	6	2
		F	94	2		1	1	2				1	5	1			1				1	1	2		2		1
AE 149	Homicide and injury purposely inflicted by other persons (not in war)	M	36	1	1		1	1		1			2							1					1	2	
		F	22				2						2														
AE 150	Injury resulting from operations of war	M	4																		1		1				
		F																									
	NXVII. Accidents, Poisonings and Violence (Classification According to Nature of Injury)																										
	Total		**3478**	**52**	**44**	**23**	**149**	**75**	**22**	**14**	**16**	**44**	**118**	**46**	**13**	**23**	**38**	**22**	**4**	**41**	**66**	**46**	**38**	**7**	**56**	**80**	**24**
		M	**2407**	**38**	**27**	**10**	**106**	**64**	**17**	**9**	**8**	**28**	**77**	**34**	**8**	**13**	**22**	**14**	**4**	**25**	**46**	**28**	**33**	**7**	**39**	**59**	**16**
		F	**1071**	**14**	**17**	**13**	**43**	**11**	**5**	**5**	**8**	**16**	**41**	**12**	**5**	**10**	**16**	**8**		**16**	**20**	**18**	**5**		**17**	**21**	**8**
AN 138	Fracture of skull	M	586	6	7	2	27	9	6	4	2	5	20	16	1	8	7	3		7	10	12	9	1	8	10	3
		F	189	2	4	1	6	2		4	1	3	5	2	1	2	1	3		3	4	1	2		3	5	1
AN 139	Fracture of spine and trunk	M	146	4	4	1	5	5			1	1	3	2	1		1			1	1	5	3		5	2	1
		F	54	1			1						6							1	3				2	1	
AN 140	Fracture of limbs	M	152	1		1	12	6	1	1		3	3	3	1		2		1	2	2	1			4	4	2
		F	260	2	7	7	16	1	3	1	6	4	7	3	2	2	4	4		5	6	11	1		5	5	2
AN 141	Dislocation without fracture	M	1																	1							
		F	3				1																				
AN 142	Sprains and strains of joints and adjacent muscles	M																									
		F																									
AN 143	Head injury (excluding fracture)	M	188	3	3	3	7	7	2	1		2	4	1	3		3		1	1	1	1	6		1	2	2
		F	72	2			4	1				2	3	1	1	1				2		1	1		2	1	3
AN 144	Internal injury of chest, abdomen, and pelvis	M	317	7	6	3	14	1	2	1	1	9	11	3	1	2	1	2	1	3	12	4		1	5	13	
		F	87	2	2	2	4		1		1		5			2	2				4	1			2	1	1
AN 145	Laceration and open wounds	M	35		1		2	4			1		2								1	1					
		F	12																								
AN 146	Superficial injury, contusion and crushing wth intact skin surface	M	5																								
		F	3														1										
AN 147	Effects of foreign body entering through orifice	M	85	1			7	3			1	2	5	1			2						2		2	4	
		F	55		1		3	2	1			5	3				1				1		1			1	
AN 148	Burns	M	89	1			3	3	1				1	1							1		2		1	7	
		F	70	2			1	1					3	2			3	1				1			1	5	
AN 149	Effects of poisons	M	168	3	4		6	4	1		1	1	7		1	1		1		1	2	1	1		2	3	
		F	119	2	2		5	3				1	3	2			2			5	1	1			1	1	
AN 150	All other and unspecified effects of external causes	M	635	12	2		23	22	4	2	1	5	21	7		2	6	8	1	9	16	3	10	5	11	14	8
		F	147	1	1	3	2	1				1	6	2	1	3	2				1	2			1	1	1

(1) Excluding Patricia Portion.

CLUDING CITIES, TOWNS AND VILLAGES)
ONTARIO, 1954

Leeds	Lennox and Addington	Lincoln	Manitoulin	Middlesex	Muskoka	Nipissing	Norfolk	Northumberland	Ontario	Oxford	Parry Sound	Peel	Perth	Peterborough	Prescott	Prince Edward	Rainy River	Renfrew	Russell	Simcoe	Stormont	Sudbury	Thunder Bay	Timiskaming	Victoria	Waterloo	Welland	Wellington	Wentworth	York	Int. List No.
1	2	11	2	7	2	3	1	2	3	2	2	3	5	3	2	1	4	3	1	10	3	12	15	5	5	1	8	7	18	64	AE 141
6	....	6	...	12	4	2	1	3	5	5	1	5	4	6	...	1	1	9	...	9	2	2	4	...	3	8	3	7	17	78	
...	1	1	...	1	...	1	1	1	2	...	...	2	3	1	...	...	2	...	...	...	1	2	2	...	...	1	1	...	3	9	AE 142
...	...	...	...	...	...	...	...	...	...	...	...	...	...	...	...	...	...	...	...	...	...	...	...	...	...	...	...	...	...	...	
1	...	...	1	2	...	3	1	...	2	...	2	1	...	...	...	5	3	1	2	6	1	4	2	2	1	4	1	1	2	21	AE 143
2	1	1	1	4	1	1	2	...	...	3	2	...	...	...	...	1	1	2	1	3	1	5	1	2	2	2	...	...	...	13	
...	...	1	...	1	...	...	...	...	...	...	...	...	...	...	...	...	...	...	...	...	...	...	1	...	...	...	2	1	1	3	AE 144
...	...	...	...	1	...	...	...	...	...	...	...	...	...	...	...	...	...	...	...	...	...	1	1	...	...	...	...	...	2	2	
1	...	3	...	1	1	...	1	...	...	...	...	...	1	1	...	...	...	...	...	1	...	2	2	2	...	...	...	1	2	6	AE 145
...	...	...	...	...	...	...	...	...	...	...	...	1	...	...	...	...	...	...	...	...	...	...	...	...	...	...	...	...	...	1	
3	...	4	...	7	1	5	1	1	1	3	...	2	...	4	3	2	2	3	2	6	3	13	9	1	2	2	7	1	6	34	AE 146
...	...	1	...	...	...	1	...	...	1	...	...	...	2	...	...	1	...	2	1	1	...	2	1	...	...	1	...	...	2	3	
3	2	4	...	5	2	5	4	2	7	2	1	6	2	5	2	...	5	6	...	12	3	17	7	9	1	2	5	4	12	86	AE 147
1	...	4	...	4	1	2	1	...	3	1	...	...	2	1	...	...	1	1	...	5	...	7	3	...	2	...	3	1	2	54	
6	1	3	1	15	2	...	6	5	7	3	4	3	5	5	...	...	...	4	1	4	3	5	20	2	2	6	7	3	17	78	AE 148
...	...	2	...	5	1	2	...	1	2	1	1	1	1	1	...	2	...	1	...	1	1	2	...	...	2	1	4	3	4	34	
...	...	1	...	1	...	2	1	...	...	1	...	...	1	...	...	...	...	...	...	...	2	...	2	...	...	...	...	...	5	9	AE 149
...	...	1	...	...	...	...	1	...	1	2	...	...	1	...	...	...	...	...	...	...	...	...	3	...	...	...	...	...	1	8	
...	...	...	...	1	...	...	...	...	...	1	...	...	...	...	...	...	...	...	...	...	...	...	...	...	...	...	...	...	...	...	AE 150
33	**20**	**78**	**7**	**126**	**33**	**47**	**43**	**24**	**61**	**39**	**21**	**53**	**41**	**49**	**15**	**17**	**37**	**68**	**14**	**91**	**44**	**116**	**128**	**33**	**31**	**54**	**68**	**46**	**167**	**813**	
24	**14**	**50**	**5**	**81**	**19**	**34**	**32**	**17**	**45**	**24**	**15**	**40**	**26**	**36**	**14**	**11**	**28**	**46**	**10**	**61**	**35**	**91**	**108**	**28**	**19**	**39**	**52**	**29**	**121**	**521**	
9	**6**	**28**	**2**	**45**	**14**	**13**	**11**	**7**	**16**	**15**	**6**	**13**	**15**	**13**	**1**	**6**	**9**	**22**	**4**	**30**	**9**	**25**	**20**	**5**	**12**	**15**	**16**	**17**	**46**	**292**	
6	7	21	2	17	3	10	11	5	10	7	2	10	6	14	3	...	6	11	3	11	10	22	27	6	4	12	9	8	30	110	AN 138
...	4	3	1	9	3	2	3	2	2	...	3	1	2	1	...	...	5	5	1	5	2	3	4	...	1	2	1	4	13	51	
1	1	1	1	5	2	2	3	2	3	3	2	5	3	...	...	1	...	2	1	5	2	3	3	3	2	1	3	2	9	29	AN 139
...	1	3	...	1	...	...	...	1	2	1	...	1	...	...	...	...	...	...	...	3	1	...	1	...	1	1	...	1	4	17	
...	1	1	...	8	...	1	1	2	...	1	2	2	6	2	...	...	3	2	...	7	4	1	4	1	2	1	5	2	9	34	AN 140
6	...	7	...	11	2	2	1	1	3	5	...	3	3	6	...	2	...	8	...	7	1	1	3	...	3	6	4	5	10	56	
...	...	...	...	...	1	...	...	...	...	...	...	...	...	...	...	...	...	...	...	...	...	...	...	...	...	...	...	...	...	1	AN 141
...	...	...	...	...	...	...	...	...	...	...	...	...	...	...	...	...	...	...	...	...	...	...	...	...	...	...	...	...	...	...	AN 142
2	...	4	...	8	2	3	4	1	4	3	...	4	...	1	...	4	5	1	3	2	7	14	1	1	3	2	2	13	40	AN 143
...	...	...	...	5	1	...	1	2	...	2	...	2	1	2	1	...	...	1	...	2	...	1	2	...	1	1	...	2	2	18	
3	...	9	...	11	3	4	5	1	7	1	2	7	5	3	4	...	1	9	...	5	4	12	17	4	1	4	11	5	20	56	AN 144
...	...	4	...	4	2	3	3	...	1	...	...	3	1	1	...	...	1	1	1	1	1	2	1	...	...	1	2	...	3	21	
...	2	1	...	1	...	...	...	...	1	...	1	...	...	...	...	1	1	...	...	...	...	3	2	...	1	...	1	...	1	7	AN 145
...	...	...	...	...	...	...	...	1	1	1	...	...	2	1	...	...	...	...	...	1	...	...	1	...	...	...	1	...	...	3	
...	...	...	...	...	1	...	...	...	...	...	...	...	...	...	...	...	...	1	...	...	...	...	...	...	...	...	...	1	1	1	AN 146
...	...	...	...	...	...	...	...	...	...	...	...	...	...	...	...	...	...	...	...	...	...	...	...	...	...	...	...	...	...	2	
...	...	...	...	...	1	1	2	1	3	1	...	2	1	1	1	...	1	1	...	1	1	6	1	2	1	1	2	...	3	21	AN 147
...	...	1	...	1	...	2	...	...	1	1	...	...	2	...	...	...	1	1	...	4	...	5	2	...	1	...	1	1	1	11	
1	...	1	1	4	...	2	1	...	1	1	3	...	...	...	...	3	4	1	2	5	1	4	4	2	...	2	4	4	3	14	AN 148
2	...	1	...	5	1	...	2	...	...	3	2	...	...	...	...	1	2	2	1	3	1	6	3	...	1	2	...	...	2	10	
1	1	2	...	8	2	2	1	2	5	2	1	1	2	1	1	4	1	1	...	3	2	3	6	...	2	7	1	...	6	60	AN 149
...	1	3	1	3	2	3	...	...	...	2	...	2	2	1	...	1	...	1	...	2	1	1	...	3	3	...	3	1	5	49	
10	2	10	1	19	5	9	4	3	11	5	2	9	3	15	4	2	7	13	3	21	9	30	30	9	5	8	14	5	26	149	AN 150
1	...	6	...	6	2	1	1	...	6	...	1	1	2	1	...	2	...	3	1	2	2	6	3	2	1	2	4	3	6	53	

TABLE 37 CAUSE OF DEATH BY SEX FOR CITIES, (AT THE CENSUS OF 1951) BY PLACE

Int. List No.	CAUSE OF DEATH (Intermediate List)	Sex	Total	Barrie	Belleville	Bowmanville	Brampton	Brantford	Brockville	Burlington	Chatham	Cobourg	Collingwood	Cornwall	Dundas	Eastview	Forest Hill
	ALL CAUSES Total	...	24023	145	174	62	90	369	132	71	228	94	101	178	90	92	110
		M	13371	77	93	37	57	181	67	36	120	53	59	85	51	60	59
		F	10652	68	81	25	33	188	65	35	108	41	42	93	39	32	51
	I. INFECTIVE AND PARASITIC DISEASES																
	Total	...	318	2	2	...	...	2	...	1	7	1	1	2	...	...	...
		M	218	1	2	...	...	1	...	1	3	...	1	2	...	...	...
		F	100	1	...	...	...	1	...	...	4	1	...	...	...	...	...
A 1	Tuberculosis of respiratory system	M	118	...	1	...	...	1	...	1	1	...	1	2	...	...	...
		F	50	1	...	...	...	...	...	...	1	1	...	...	...	...	...
A 2	Tuberculosis of meninges and central nervous system	M	2	...	...	...	...	...	...	...	...	...	...	...	...	...	...
		F	2	...	...	...	...	...	...	...	...	...	...	...	...	...	...
A 3	Tuberculosis of intestines, peritoneum and mesenteric glands	M	2	...	...	...	...	...	...	...	...	...	...	...	...	...	...
		F	...	...	...	...	...	...	...	...	...	...	...	...	...	...	...
A 4	Tuberculosis of bones and joints	M	2	...	...	...	...	...	...	...	...	...	...	...	...	...	...
		F	...	...	...	...	...	...	...	...	...	...	...	...	...	...	...
A 5	Tuberculosis, all other forms	M	2	...	...	...	...	...	...	...	...	...	...	...	...	...	...
		F	...	...	...	...	...	...	...	...	...	...	...	...	...	...	...
A 6	Congenital syphilis	M	...	...	...	...	...	...	...	...	...	...	...	...	...	...	...
		F	...	...	...	...	...	...	...	...	...	...	...	...	...	...	...
A 7	Early syphilis	M	...	...	...	...	...	...	...	...	...	...	...	...	...	...	...
		F	...	...	...	...	...	...	...	...	...	...	...	...	...	...	...
A 8	Tabes dorsalis	M	2	...	...	...	...	...	...	...	...	...	...	...	...	...	...
		F	...	...	...	...	...	...	...	...	...	...	...	...	...	...	...
A 9	General paralysis of insane	M	11	...	...	...	...	...	...	...	...	...	...	...	...	...	...
		F	1	...	...	...	...	...	...	...	...	...	...	...	...	...	...
A 10	All other syphilis	M	19	1	...	...	...	...	...	...	1	...	...	...	...	...	...
		F	6	...	...	...	...	...	...	...	...	...	...	...	...	...	...
A 11	Gonococcal infection	M	...	...	...	...	...	...	...	...	...	...	...	...	...	...	...
		F	...	...	...	...	...	...	...	...	...	...	...	...	...	...	...
A 12	Typhoid fever	M	...	...	...	...	...	...	...	...	...	...	...	...	...	...	...
		F	...	...	...	...	...	...	...	...	...	...	...	...	...	...	...
A 13	Paratyphoid fever and other Salmonella infections	M	1	...	...	...	...	...	...	...	...	...	...	...	...	...	...
		F	...	...	...	...	...	...	...	...	...	...	...	...	...	...	...
A 14	Cholera	M	...	...	...	...	...	...	...	...	...	...	...	...	...	...	...
		F	...	...	...	...	...	...	...	...	...	...	...	...	...	...	...
A 15	Brucellosis (undulant fever)	M	...	...	...	...	...	...	...	...	...	...	...	...	...	...	...
		F	...	...	...	...	...	...	...	...	...	...	...	...	...	...	...
A 16	Dysentery, all forms	M	4	...	...	...	...	...	...	...	...	...	...	...	...	...	...
		F	2	...	...	...	...	...	...	...	...	...	...	...	...	...	...
A 17	Scarlet fever	M	...	...	...	...	...	...	...	...	...	...	...	...	...	...	...
		F	2	...	...	...	...	...	...	...	...	...	...	...	...	...	...
A 18	Streptococcal sore throat	M	...	...	...	...	...	...	...	...	...	...	...	...	...	...	...
		F	...	...	...	...	...	...	...	...	...	...	...	...	...	...	...
A 19	Erysipelas	M	...	...	...	...	...	...	...	...	...	...	...	...	...	...	...
		F	...	...	...	...	...	...	...	...	...	...	...	...	...	...	...
A 20	Septicaemia and pyaemia	M	7	...	...	...	...	...	...	...	...	...	...	...	...	...	...
		F	5	...	...	...	...	...	...	...	...	...	...	...	...	...	...
A 21	Diphtheria	M	...	...	...	...	...	...	...	...	...	...	...	...	...	...	...
		F	...	...	...	...	...	...	...	...	...	...	...	...	...	...	...
A 22	Whooping cough	M	3	...	...	...	...	...	...	...	...	...	...	...	...	...	...
		F	3	...	...	...	...	...	...	...	1	...	...	...	...	...	...
A 23	Meningococcal infections	M	9	...	...	...	...	...	...	...	...	...	...	...	...	...	...
		F	5	...	...	...	...	...	...	...	...	...	...	...	...	...	...
A 24	Plague	M	...	...	...	...	...	...	...	...	...	...	...	...	...	...	...
		F	...	...	...	...	...	...	...	...	...	...	...	...	...	...	...
A 25	Leprosy	M	...	...	...	...	...	...	...	...	...	...	...	...	...	...	...
		F	...	...	...	...	...	...	...	...	...	...	...	...	...	...	...
A 26	Tetanus	M	...	...	...	...	...	...	...	...	...	...	...	...	...	...	...
		F	1	...	...	...	...	...	...	...	...	...	...	...	...	...	...
A 27	Anthrax	M	...	...	...	...	...	...	...	...	...	...	...	...	...	...	...
		F	...	...	...	...	...	...	...	...	...	...	...	...	...	...	...
A 28	Acute poliomyelitis	M	6	...	...	...	...	...	...	...	...	...	...	...	...	...	...
		F	2	...	...	...	...	...	...	...	...	...	...	...	...	...	...
A 29	Acute infectious encephalitis	M	...	...	...	...	...	...	...	...	...	...	...	...	...	...	...
		F	3	...	...	...	...	...	...	...	...	...	...	...	...	...	...

TOWNS AND VILLAGES OF 5,000 POPULATION AND OVER OF RESIDENCE, ONTARIO, 1954

Fort Erie	Fort Frances	Fort William	Galt	Guelph	Hamilton	Hawkesbury	Ingersoll	Kenora	Kingston	Kitchener	Leamington	Leaside	Lindsay	London	Long Branch	Midland	Mimico	Newmarket	New Toronto	Niagara Falls	North Bay	Oakville	
67	75	316	208	347	1994	50	97	62	432	418	88	106	144	1032	54	68	119	61	68	252	170	73	
39	45	209	114	170	1124	30	41	37	246	218	46	55	64	546	34	35	60	33	36	161	102	35	
28	30	107	94	177	870	20	56	25	186	200	42	51	80	486	20	33	59	28	32	91	68	38	
...	2	4	3	...	32	1	...	1	11	4	1	...	...	18	...	...	2	...	...	4	3	1	
...	2	2	2	...	23	1	...	1	6	...	1	...	...	14	...	...	2	...	...	3	3	1	
...	...	2	1	...	9	...	...	...	5	4	...	...	...	4	...	...	...	...	...	1	...	...	
...	1	1	...	...	15	...	...	...	3	...	...	...	...	7	...	...	...	...	...	2	1	1	A 1
...	...	...	...	...	5	...	...	...	3	1	...	...	...	2	...	...	...	...	...	...	...	...	
...	...	...	...	...	...	...	...	...	1	...	...	...	...	...	...	...	...	...	...	...	...	...	A 2
...	...	1	...	...	...	...	...	...	...	...	...	...	...	...	...	...	...	...	...	...	...	...	
...	...	...	...	...	...	...	...	...	...	...	...	...	...	...	...	...	...	...	...	...	1	...	A 3
...	...	...	...	...	...	...	...	...	...	...	...	...	...	...	...	...	...	...	...	...	...	...	
...	...	...	...	...	...	...	...	...	...	...	...	...	...	...	...	...	...	...	...	...	...	...	A 4
...	...	...	...	...	...	...	...	...	...	...	...	...	...	...	...	...	...	...	...	...	...	...	
...	...	...	...	...	...	...	...	...	...	...	...	...	...	...	...	...	...	...	...	...	...	...	A 5
...	...	...	...	...	...	...	...	...	...	...	...	...	...	...	...	...	...	...	...	...	...	...	A 6
...	...	...	...	...	...	...	...	...	...	...	...	...	...	...	...	...	...	...	...	...	...	...	A 7
...	...	...	...	...	...	...	...	...	...	...	...	...	...	...	...	...	...	...	...	...	...	...	A 8
...	...	...	...	...	3	...	...	...	...	...	...	...	...	2	...	...	...	...	...	...	...	...	A 9
...	...	...	...	...	1	...	...	...	1	...	...	...	...	...	...	...	...	...	...	...	...	...	A 10
...	...	...	...	...	...	...	...	...	...	...	...	...	...	...	...	...	...	...	...	...	...	...	A 11
...	...	...	...	...	...	...	...	...	...	...	...	...	...	...	...	...	...	...	...	...	...	...	A 12
...	...	...	...	...	...	...	...	...	...	...	...	...	...	...	...	...	...	...	...	...	...	...	A 13
...	...	...	...	...	...	...	...	...	...	...	...	...	...	...	...	...	...	...	...	...	...	...	A 14
...	...	...	...	...	...	...	...	...	...	...	...	...	...	...	...	...	...	...	...	...	...	...	A 15
...	...	...	...	...	...	...	...	...	...	...	...	...	...	1	...	...	1	...	...	...	...	...	A 16
...	...	...	...	...	...	...	...	...	1	...	...	...	...	...	...	...	...	...	...	...	...	...	
...	...	...	...	...	...	...	...	...	...	...	...	...	...	...	...	...	...	...	...	...	...	...	A 17
...	...	...	...	...	...	...	...	...	...	...	...	...	...	...	...	...	...	...	...	...	...	...	A 18
...	...	...	...	...	...	...	...	...	...	...	...	...	...	...	...	...	...	...	...	...	...	...	A 19
...	...	...	...	...	1	...	...	...	...	...	...	...	...	...	...	...	...	...	...	...	1	...	A 20
...	...	...	...	...	...	...	...	...	...	...	...	...	...	1	...	...	...	...	...	...	...	...	
...	...	...	...	...	...	...	...	...	...	...	...	...	...	...	...	...	...	...	...	...	...	...	A 21
...	...	...	...	...	...	...	...	...	...	...	...	...	...	1	...	...	...	...	...	...	...	...	A 22
...	...	...	...	...	...	...	...	...	...	2	...	...	...	...	...	...	...	...	...	...	...	...	
...	...	...	...	...	2	...	...	1	...	...	...	...	...	...	...	...	...	...	...	1	...	...	A 23
...	...	1	...	...	1	...	...	...	...	...	...	...	...	...	...	...	...	...	...	1	...	...	
...	...	...	...	...	...	...	...	...	...	...	...	...	...	...	...	...	...	...	...	...	...	...	A 24
...	...	...	...	...	...	...	...	...	...	...	...	...	...	...	...	...	...	...	...	...	...	...	A 25
...	...	...	...	...	...	...	...	...	...	...	...	...	...	...	...	...	...	...	...	...	...	...	A 26
...	...	...	...	...	...	...	...	...	...	...	...	...	...	...	...	...	...	...	...	...	...	...	A 27
...	...	1	...	...	...	...	...	...	...	...	...	...	...	...	...	...	...	...	...	...	...	...	A 28
...	...	...	1	...	...	...	...	...	...	...	...	...	...	...	...	...	...	...	...	...	...	...	A 29

TABLE 37 CAUSE OF DEATH BY SEX FOR CITIES, (AT THE CENSUS OF 1951) BY PLACE

Int. List No.	CAUSE OF DEATH (Intermediate List)	Sex	Total	Barrie	Belleville	Bowmanville	Brampton	Brantford	Brockville	Burlington	Chatham	Cobourg	Collingwood	Cornwall	Dundas	Eastview	Forest Hill
A 30	Late effects of acute poliomyelitis and acute infectious encephalitis	M	5		1												
		F	3														
A 31	Smallpox	M															
		F															
A 32	Measles	M	6														
		F	2														
A 33	Yellow fever	M															
		F															
A 34	Infectious hepatitis	M	11								1						
		F	9								1						
A 35	Rabies	M															
		F															
A 36	Typhus and other rickettsial diseases	M															
		F															
A 37	Malaria	M															
		F															
A 38	Schistosomiasis	M															
		F															
A 39	Hydatid disease	M	1														
		F															
A 40	Filariasis	M															
		F															
A 41	Ankylostomiasis	M															
		F															
A 42	Other diseases due to helminths	M															
		F															
A 43	All other diseases classified as infective and parasitic	M	7														
		F	4					1			1						
	II. NEOPLASMS																
	Total		**4089**	**22**	**36**	**7**	**18**	**61**	**25**	**11**	**37**	**12**	**13**	**30**	**9**	**11**	**23**
		M	**2152**	**11**	**17**	**3**	**12**	**29**	**12**	**4**	**19**	**6**	**5**	**11**	**6**	**6**	**9**
		F	**1937**	**11**	**19**	**4**	**6**	**32**	**13**	**7**	**18**	**6**	**8**	**19**	**3**	**5**	**14**
A 44	Malignant neoplasm of buccal cavity and pharynx	M	68	1	1			1	2			1			1		1
		F	34		1						1	1	1				
A 45	Malignant neoplasm of oesophagus	M	43		2		1									1	
		F	35	1	1		1										1
A 46	Malignant neoplasm of stomach	M	320	2	1	1	3	4	1		8		1	2	1	1	2
		F	198	1	3			7			2		1	1	1	1	1
A 47	Malignant neoplasm of intestine, except rectum	M	210	2	2		3	3		1	1	2	1	2		2	
		F	249	3	2	1	2	6	1	1	2		1	5	1		2
A 48	Malignant neoplasm of rectum	M	144				2	6	2		1			1		1	
		F	95		2				2		1		2	1			
A 49	Malignant neoplasm of larynx	M	32								1						
		F	4														
A 50	Malignant neoplasm of trachea and of bronchus and lung not specified as secondary	M	381	4	2		1	3	2	2	4	1	1	4	1		4
		F	52		1						1						2
A 51	Malignant neoplasm of breast	M	4														
		F	351	3	2			6	2	2	3	1	1	4		2	3
A 52	Malignant neoplasm of cervix uteri	F	143	1	1		1		1			3	1	2	1		
A 53	Malignant neoplasm of other and unspecified parts of uterus	F	81	2							1		1	1			
A 54	Malignant neoplasm of prostate	M	186	1	5	1		2		1							
A 55	Malignant neoplasm of skin	M	30					1									
		F	17							1							
A 56	Malignant neoplasm of bone and connective tissue	M	26								1						
		F	9														
A 57	Malignant neoplasm of all other and unspecified sites	M	480		2	1		8	4		3	2	2	1	1	1	1
		F	505		3	3	2	9	5	3	4			5		1	5

TOWNS AND VILLAGES OF 5,000 POPULATION AND OVER OF RESIDENCE, ONTARIO, 1954

Fort Erie	Fort Frances	Fort William	Galt	Guelph	Hamilton	Hawkesbury	Ingersoll	Kenora	Kingston	Kitchener	Leamington	Leaside	Lindsay	London	Long Branch	Midland	Mimico	Newmarket	New Toronto	Niagara Falls	North Bay	Oakville	
...	...	...	...	...	...	...	...	...	1	...	...	...	...	...	...	...	...	...	...	...	...	...	A 30
...	...	...	...	...	...	...	...	...	1	...	...	...	...	...	...	...	...	...	...	...	...	...	
...	...	...	...	...	...	...	...	...	...	...	...	...	...	...	...	...	...	...	...	...	...	...	A 31
...	...	...	...	...	1	1	...	...	...	...	...	...	...	1	...	...	1	...	...	...	...	...	A 32
...	...	...	...	...	...	...	...	...	...	...	...	...	...	...	...	...	...	...	...	...	...	...	A 33
...	1	...	1	...	...	...	...	...	...	...	1	...	...	1	...	...	...	...	...	...	...	...	A 34
...	...	...	...	...	2	...	...	...	...	1	...	...	...	1	...	...	...	...	...	...	...	...	A 35
...	...	...	...	...	...	...	...	...	...	...	...	...	...	...	...	...	...	...	...	...	...	...	A 36
...	...	...	...	...	...	...	...	...	...	...	...	...	...	...	...	...	...	...	...	...	...	...	A 37
...	...	...	...	...	...	...	...	...	...	...	...	...	...	...	...	...	...	...	...	...	...	...	A 38
...	...	...	...	...	...	...	...	...	...	...	...	...	...	...	...	...	...	...	...	...	...	...	A 39
...	...	...	...	...	...	...	...	...	...	...	...	...	...	...	...	...	...	...	...	...	...	...	A 40
...	...	...	...	...	...	...	...	...	...	...	...	...	...	...	...	...	...	...	...	...	...	...	A 41
...	...	...	...	...	...	...	...	...	...	...	...	...	...	...	...	...	...	...	...	...	...	...	A 42
...	...	...	1	...	...	...	...	...	...	...	...	...	...	1	...	...	...	...	...	...	...	...	A 43
12	**6**	**42**	**24**	**58**	**345**	**6**	**11**	**9**	**59**	**71**	**17**	**19**	**22**	**180**	**8**	**12**	**26**	**17**	**14**	**48**	**21**	**15**	
8	**4**	**28**	**14**	**26**	**185**	**4**	**3**	**6**	**35**	**31**	**7**	**8**	**7**	**89**	**5**	**5**	**14**	**9**	**9**	**33**	**12**	**3**	
4	**2**	**14**	**10**	**32**	**160**	**2**	**8**	**3**	**24**	**40**	**10**	**11**	**15**	**91**	**3**	**7**	**12**	**8**	**5**	**15**	**9**	**12**	
2	...	...	...	2	5	...	...	...	...	1	1	...	1	1	...	...	1	...	...	...	...	...	A 44
...	...	...	...	1	3	...	...	...	1	1	...	1	...	...	...	1	...	...	...	...	1	...	
...	...	...	...	1	6	...	...	...	...	1	...	...	...	1	...	...	...	...	1	...	...	...	A 45
...	...	2	...	2	3	...	...	...	...	...	1	...	1	...	...	...	...	...	1	...	...	...	
1	...	4	2	5	32	...	...	2	7	8	2	2	1	11	1	2	2	2	3	3	2	...	A 46
...	...	1	2	2	21	...	1	1	1	5	...	...	2	10	...	1	...	1	1	...	1	1	
1	2	2	2	2	12	1	...	...	5	2	1	...	...	11	...	...	...	1	2	2	2	...	A 47
1	...	1	3	7	19	...	...	1	3	6	3	...	1	11	1	...	1	...	1	5	...	2	
...	1	2	2	2	8	...	1	1	...	4	1	...	...	6	...	...	...	...	...	5	2	...	A 48
...	...	...	...	3	8	...	...	...	...	3	1	...	2	2	1	1	3	...	1	1	...	...	
...	...	...	...	...	3	...	...	...	...	1	...	...	...	...	...	...	...	...	...	1	...	...	A 49
...	...	...	...	...	1	...	...	...	...	...	...	...	...	...	...	...	...	...	...	...	...	...	
1	...	2	1	3	42	1	...	...	8	2	1	1	2	14	2	...	3	3	1	8	1	1	A 50
...	...	...	...	...	4	...	...	...	...	1	1	...	...	1	...	...	1	...	...	1	...	...	
...	...	...	...	...	...	...	...	...	1	...	...	1	...	1	...	...	...	...	...	...	...	...	A 51
...	...	5	2	4	32	1	3	1	5	7	...	4	5	16	...	1	1	2	1	5	1	3	
...	1	...	...	1	14	...	...	...	...	2	...	1	1	13	...	...	1	...	...	...	...	1	A 52
...	...	...	...	3	5	1	...	...	3	1	...	...	...	2	...	...	...	1	...	1	...	...	A 53
2	1	4	1	5	16	...	...	1	6	1	...	...	1	10	...	...	1	1	...	2	2	1	A 54
...	...	...	...	...	...	...	...	...	...	...	...	...	...	...	...	...	...	...	...	...	...	...	
...	...	...	...	...	1	...	...	...	...	1	...	...	...	4	...	...	...	...	...	1	...	...	A 55
...	...	...	...	...	...	...	...	...	...	...	1	...	...	...	...	...	...	1	...	...	...	...	
...	...	...	...	...	4	...	...	...	...	...	...	...	...	2	...	...	1	...	...	1	...	...	A 56
...	...	...	...	1	...	...	...	...	...	...	...	1	...	...	...	...	...	...	...	...	...	...	
...	...	12	5	6	39	2	2	2	4	6	...	2	2	22	2	3	3	2	2	5	1	1	A 57
3	1	4	3	5	33	...	3	...	10	9	2	4	2	27	...	2	5	2	...	...	5	3	

TABLE 37 CAUSE OF DEATH BY SEX FOR CITIES, (AT THE CENSUS OF 1951) BY PLACE

Int. List No.	CAUSE OF DEATH (Intermediate List)	Sex	Total	Barrie	Belleville	Bowmanville	Brampton	Brantford	Brockville	Burlington	Chatham	Cobourg	Collingwood	Cornwall	Dundas	Eastview	Forest Hill
A 58	Leukaemia and aleukaemia	M	85				1							1	2		
		F	61		1			2			2	1					
A 59	Lymphosarcoma and other neoplasms of lymphatic and haematopoietic system	M	111		2		1	1	1								1
		F	62		2			2	1								
	Hodgkin's disease	M	29		1			1									
		F	15					1									
A 60	Benign neoplasms and neoplasms of unspecified nature.	M	32	1													
		F	41						1		1					1	
	III, IV. Allergic Disorders and Endocrine, Metabolic and Blood Diseases																
	Total		**575**	**1**	**3**	**1**	**2**	**6**	**5**	**3**	**3**	**1**		**11**	**3**	**1**	**3**
		M	**255**	**1**	**1**		**1**	**1**	**2**	**1**	**1**	**1**		**4**	**1**	**1**	**2**
		F	**320**		**2**	**1**	**1**	**5**	**3**	**2**	**2**			**7**	**2**		**1**
A 61	Nontoxic goitre	M															
		F	1														
A 62	Thyrotoxicosis with or without goitre	M	3														
		F	19					1									
A 63	Diabetes mellitus	M	120		1		1		1	1				1	1		1
		F	196		2			4	2	2	1			6	2		
A 64	Avitaminosis and other deficiency states	M	6														
		F	4											1			
A 65	Anaemias	M	17	1												1	
		F	33			1			1								
A 66	Allergic disorders; all other endocrine, metabolic and blood diseases	M	109					1	1		1	1		3			1
		F	67				1				1						1
	V. Mental, Psychoneurotic, and Personality Disorders																
	Total		**71**								**1**		**1**	**2**			
		M	**37**								**1**						
		F	**34**										**1**	**2**			
A 67	Psychoses	M	9														
		F	16											1			
A 68	Psychoneuroses and disorders of personality	M	22								1						
		F	11														
A 69	Mental deficiency	M	6														
		F	7										1	1			
	VI. Diseases of the Nervous System and Sense Organs																
	Total		**3351**	**28**	**21**	**8**	**16**	**57**	**16**	**12**	**25**	**18**	**18**	**26**	**17**	**4**	**22**
		M	**1521**	**11**	**5**	**2**	**11**	**19**	**6**	**6**	**7**	**9**	**9**	**16**	**7**	**1**	**13**
		F	**1830**	**17**	**16**	**6**	**5**	**38**	**10**	**6**	**18**	**9**	**9**	**10**	**10**	**3**	**9**
A 70	Vascular lesions affecting central nervous system	M	1380	9	4	2	11	18	6	6	6	8	9	14	6		13
		F	1719	13	16	6	5	38	9	6	16	9	8	9	9	3	7
A 71	Nonmeningococcal meningitis.	M	13													1	
		F	10											1			
A 72	Multiple sclerosis	M	18												1		
		F	12	1							2						
A 73	Epilepsy	M	13		1									1			
		F	15														
A 74	Inflammatory diseases of eye..	M															
		F															
A 75	Cataract	M															
		F															
A 76	Glaucoma	M															
		F															

TOWNS AND VILLAGES OF 5,000 POPULATION AND OVER OF RESIDENCE, ONTARIO, 1954

Fort Erie	Fort Frances	Fort William	Galt	Guelph	Hamilton	Hawkesbury	Ingersoll	Kenora	Kingston	Kitchener	Leamington	Leaside	Lindsay	London	Long Branch	Midland	Mimico	Newmarket	New Toronto	Niagara Falls	North Bay	Oakville	
1	...	1	...	...	7	...	...	...	2	1	...	...	...	3	...	...	1	...	...	2	1	...	A 58
...	...	1	...	...	9	...	1	...	1	1	1	...	1	1	...	1	...	...	...	1	1	1	
...	...	1	1	...	5	...	...	...	1	3	...	2	...	2	...	...	2	...	...	3	...	...	A 59
...	...	...	...	3	5	...	...	...	...	2	...	...	...	5	1	...	...	1	...	1	...	...	
...	...	1	...	...	1	...	...	...	...	3	...	...	...	...	...	...	...	...	...	...	...	...	
...	...	...	...	1	2	...	...	...	...	1	...	...	...	1	...	...	...	...	...	1	...	...	
...	...	...	...	...	5	...	...	...	1	...	1	...	...	1	...	...	...	...	...	...	1	...	A 60
...	...	...	...	...	3	...	...	...	...	2	...	...	...	3	...	...	...	...	...	...	...	1	
2	**5**	**15**	**4**	**7**	**45**	**1**	**1**	...	**12**	**12**	...	**5**	**6**	**33**	**2**	**1**	**2**	**3**	**2**	**11**	**7**	...	
1	**2**	**6**	**3**	**4**	**21**	**1**	**1**	...	**4**	**3**	...	**1**	**2**	**18**	...	...	**2**	**2**	**2**	**3**	**3**	...	
1	**3**	**9**	**1**	**3**	**24**	...	...	...	**8**	**9**	...	**4**	**4**	**15**	**2**	**1**	...	**1**	...	**8**	**4**	...	
...	...	...	...	...	...	...	...	...	...	...	...	...	...	...	...	...	...	...	...	...	...	...	A 61
...	...	1	...	...	...	...	...	...	...	...	...	...	...	...	...	...	...	...	...	...	...	...	
...	...	...	1	...	1	...	...	...	...	...	...	...	...	...	...	...	...	...	...	...	...	...	A 62
...	1	...	...	...	3	...	...	...	3	1	...	1	...	...	...	...	...	...	...	...	...	...	
1	1	3	...	3	12	...	...	...	2	2	...	...	1	9	...	...	1	2	1	1	...	...	A 63
1	1	6	1	2	14	...	...	...	4	6	...	3	2	10	1	1	...	...	...	6	2	...	
...	...	...	1	...	...	...	...	...	...	...	...	...	...	1	...	...	...	...	...	...	...	...	A 64
...	...	...	...	...	...	...	...	...	...	...	...	...	...	...	...	...	...	...	...	...	...	...	
...	1	...	...	...	1	...	...	...	1	...	...	...	...	1	...	...	1	...	...	1	...	...	A 65
...	...	...	...	...	2	...	...	...	1	...	...	...	1	3	1	...	...	...	...	1	...	...	
...	...	3	1	1	7	1	1	...	1	1	...	1	1	7	...	...	...	...	1	1	3	...	A 66
...	1	2	...	1	5	...	...	...	...	2	...	...	1	2	...	...	...	1	...	1	2	...	
...	...	3	...	...	3	1	1	...	2	...	1	...	...	2	...	...	...	1	...	...	1	...	
...	...	3	...	...	1	...	...	...	1	...	...	...	...	2	...	...	...	...	...	...	1	...	
...	...	...	...	...	2	1	1	...	1	...	1	...	...	...	...	...	...	1	...	...	...	...	
...	...	...	...	...	...	...	...	...	1	...	...	...	...	1	...	...	...	...	...	...	...	...	A 67
...	...	...	...	...	2	...	1	...	...	...	1	...	...	...	...	...	...	...	...	...	...	...	
...	...	3	...	...	1	...	...	...	...	...	...	...	...	...	...	...	...	...	...	...	1	...	A 68
...	...	...	...	...	...	1	...	...	1	...	...	...	...	...	...	...	...	...	...	...	...	...	
...	...	...	...	...	...	...	...	...	...	...	...	...	...	1	...	...	...	...	...	...	...	...	A 69
...	...	...	...	...	...	...	...	...	...	...	...	...	...	...	...	...	...	1	...	...	...	...	
8	**10**	**45**	**37**	**61**	**278**	**2**	**13**	**12**	**57**	**57**	**15**	**14**	**28**	**157**	**4**	**15**	**20**	**5**	**9**	**38**	**22**	**15**	
4	**5**	**24**	**18**	**27**	**138**	**1**	**2**	**4**	**29**	**26**	**6**	**5**	**7**	**62**	**3**	**5**	**9**	**2**	**2**	**19**	**14**	**6**	
4	**5**	**21**	**19**	**34**	**140**	**1**	**11**	**8**	**28**	**31**	**9**	**9**	**21**	**95**	**1**	**10**	**11**	**3**	**7**	**19**	**8**	**9**	
3	5	19	17	27	122	1	2	4	25	22	4	5	6	58	3	5	9	1	2	17	11	6	A 70
3	5	17	19	33	135	1	11	8	27	27	9	9	17	92	1	10	11	3	7	17	6	8	
...	...	...	...	...	4	...	...	...	1	...	...	...	...	...	...	...	...	...	...	...	1	...	A 71
...	...	1	...	...	...	...	...	...	...	...	...	...	...	...	...	...	...	...	...	...	...	...	
...	...	...	...	...	2	...	...	...	...	2	...	...	...	1	...	...	...	...	...	...	1	...	A 72
...	...	2	...	...	1	...	...	...	...	...	...	...	...	...	...	...	...	...	...	...	...	1	
...	...	...	1	...	...	...	...	...	...	1	...	...	...	...	...	...	...	1	...	...	...	...	A 73
...	...	...	...	1	...	...	...	...	1	1	...	...	...	1	...	...	...	...	...	...	...	...	
...	...	...	...	...	...	...	...	...	...	...	...	...	...	...	...	...	...	...	...	...	...	...	A 74
...	...	...	...	...	...	...	...	...	...	...	...	...	...	...	...	...	...	...	...	...	...	...	
...	...	...	...	...	...	...	...	...	...	...	...	...	...	...	...	...	...	...	...	...	...	...	A 75
...	...	...	...	...	...	...	...	...	...	...	...	...	...	...	...	...	...	...	...	...	...	...	
...	...	...	...	...	...	...	...	...	...	...	...	...	...	...	...	...	...	...	...	...	...	...	A 76
...	...	...	...	...	...	...	...	...	...	...	...	...	...	...	...	...	...	...	...	...	...	...	

TABLE 37 CAUSE OF DEATH BY SEX FOR CITIES, (AT THE CENSUS OF 1951) BY PLACE

Int. List No.	CAUSE OF DEATH (Intermediate List)	Sex	Total	Barrie	Belleville	Bowmanville	Brampton	Brantford	Brockville	Burlington	Chatham	Cobourg	Collingwood	Cornwall	Dundas	Eastview	Forest Hill
A 77	Otitis media and mastoiditis	M	5	1													
		F	5														
A 78	All other diseases of the nervous system and sense organs	M	92	1				1			1	1		1			
		F	69	3					1				1		1		2
	VII. DISEASES OF THE CIRCULATORY SYSTEM																
	Total	...	**10085**	**53**	**59**	**30**	**36**	**168**	**62**	**27**	**101**	**43**	**50**	**58**	**40**	**31**	**4**
		M	**5765**	**32**	**36**	**19**	**22**	**89**	**32**	**15**	**59**	**24**	**32**	**24**	**26**	**21**	**26**
		F	**4320**	**21**	**23**	**11**	**14**	**79**	**30**	**12**	**42**	**19**	**18**	**34**	**14**	**10**	**18**
A 79	Rheumatic fever	M	17														
		F	12														
A 80	Chronic rheumatic heart disease	M	136				2	4	1	1	1	1	1	1			2
		F	174					2		1	1			1			
A 81	Arteriosclerotic and degenerative heart disease	M	4844	27	25	17	19	75	27	14	48	20	29	16	21	17	22
		F	3229	20	16	9	11	61	24	9	28	12	14	19	11	10	14
A 82	Other diseases of heart	M	113	1	3	1		1			1		1	1			
		F	108			1		2	1			2	2	3			
A 83	Hypertension with heart disease	M	327	4	4		1	5	1		5	1		3	2	3	1
		F	447		4	1	3	8	3	2	10	3	2	9	2		2
A 84	Hypertension without mention of heart	M	61		1			1									
		F	65	1	1			1	1		1			1			1
A 85	Diseases of arteries	M	243		3	1		3	3		3	2	1	2	3	1	1
		F	241		2			4	1		1	2		1	1		1
A 86	Other diseases of circulatory system	M	24								1			1			
		F	44					1			1						
	VIII. DISEASES OF THE RESPIRATORY SYSTEM																
	Total	...	**1060**	**8**	**9**	**1**		**13**	**8**	**2**	**8**	**1**	**5**	**16**	**3**	**7**	**7**
		M	**634**	**7**	**5**	**1**		**9**	**4**	**2**	**5**		**4**	**5**	**1**	**5**	**2**
		F	**426**	**1**	**4**			**4**	**4**		**3**	**1**	**1**	**11**	**2**	**2**	**5**
A 87	Acute upper respiratory infections	M	8														
		F	7													1	
A 88	Influenza	M	30						1				3			1	
		F	19											2	1		
A 89	Lobar pneumonia	M	81	1				3	1	1			1	1			
		F	50	1									1				
A 90	Bronchopneumonia	M	241	3				3	2		3			3		3	
		F	214		3			1	2			1		8	1		4
A 91	Primary atypical, other and unspecified pneumonia	M	83	2	2			1			1				1		1
		F	46		1			1	1		1						
A 92	Acute bronchitis	M	6		1												
		F	4													1	
A 93	Bronchitis, chronic and unqualified	M	66		1	1		2		1				1			1
		F	26								1			1			
A 94	Hypertrophy of tonsils and adenoids	M	2														
		F	2						1								
A 95	Empyema and abscess of lung	M	11														
		F	4														
A 96	Pleurisy	M	3														
		F															
A 97	All other respiratory diseases	M	103	1	1						1					1	
		F	54					2			1						1

TOWNS AND VILLAGES OF 5,000 POPULATION AND OVER OF RESIDENCE, ONTARIO, 1954

Fort Erie	Fort Frances	Fort William	Galt	Guelph	Hamilton	Hawkesbury	Ingersoll	Kenora	Kingston	Kitchener	Leamington	Leaside	Lindsay	London	Long Branch	Midland	Mimico	Newmarket	New Toronto	Niagara Falls	North Bay	Oakville	
...	...	...	...	...	1	...	...	...	...	...	...	...	...	...	...	...	...	...	...	...	...	...	A 77
...	...	...	...	...	...	...	...	...	...	...	...	...	...	1	...	...	...	...	...	...	...	...	
1	...	5	...	...	9	...	...	...	3	1	2	...	1	3	...	...	...	...	...	2	1	...	A 78
1	...	1	...	...	4	...	...	...	...	3	...	...	4	1	...	...	...	...	...	2	2	...	
32	**33**	**124**	**95**	**157**	**810**	**18**	**50**	**22**	**183**	**182**	**38**	**52**	**51**	**418**	**24**	**23**	**51**	**20**	**30**	**105**	**83**	**25**	
19	**20**	**87**	**53**	**78**	**459**	**8**	**24**	**13**	**95**	**94**	**22**	**31**	**30**	**215**	**15**	**11**	**22**	**11**	**15**	**73**	**49**	**14**	
13	**13**	**37**	**42**	**79**	**351**	**10**	**26**	**9**	**88**	**88**	**16**	**21**	**21**	**203**	**9**	**12**	**29**	**9**	**15**	**32**	**34**	**11**	
...	...	...	...	...	3	...	1	...	...	...	...	...	...	...	...	...	1	...	...	1	...	...	A 79
...	1	...	1	1	2	...	...	...	...	...	...	...	...	1	...	...	...	...	...	...	...	...	
...	1	1	2	1	8	...	1	...	3	1	1	...	1	9	...	...	1	...	...	4	...	1	A 80
...	...	...	4	3	8	...	...	...	3	4	...	...	...	8	...	...	...	...	1	3	...	2	
16	14	64	42	69	390	6	13	11	75	77	16	31	25	172	13	11	19	11	13	61	45	12	A 81
10	10	29	28	59	270	7	20	6	60	61	10	15	17	145	4	10	25	9	12	26	18	8	
...	1	1	1	2	7	...	...	...	1	2	1	...	1	3	2	...	1	...	1	...	1	1	A 82
...	...	1	...	1	6	1	1	...	1	2	...	...	...	7	...	...	...	...	...	...	5	...	
2	...	7	3	2	35	...	1	1	9	7	2	...	...	19	...	...	...	...	...	5	1	...	A 83
3	2	4	4	6	39	2	3	1	15	18	4	2	2	29	4	...	3	...	1	3	7	1	
...	1	8	1	1	5	...	...	...	1	2	...	...	1	2	...	...	...	...	...	...	1	...	A 84
...	...	1	1	1	4	...	...	1	3	...	2	...	...	3	...	...	1	...	...	...	1	...	
1	3	5	3	3	9	1	8	1	6	4	1	...	2	9	...	...	...	...	1	2	1	...	A 85
...	...	1	4	7	18	...	1	1	6	2	...	4	1	7	...	2	...	...	1	...	2	...	
...	...	1	1	...	2	1	...	...	...	1	1	...	...	1	...	...	...	...	...	...	...	...	A 86
...	...	1	...	1	4	...	1	...	...	1	...	...	1	3	1	...	...	...	...	...	1	...	
1	**1**	**16**	**7**	**14**	**100**	**7**	**2**	...	**21**	**18**	**1**	**2**	**8**	**41**	**2**	**2**	**3**	**5**	**1**	**8**	**3**	...	
1	...	**6**	**4**	**10**	**64**	**5**	**1**	...	**15**	**10**	...	**1**	**2**	**22**	**2**	**2**	**2**	**3**	**1**	**5**	**1**	...	
...	**1**	**10**	**3**	**4**	**36**	**2**	**1**	...	**6**	**8**	**1**	**1**	**6**	**19**	...	...	**1**	**2**	...	**3**	**2**	...	
...	...	...	...	...	...	...	...	...	1	...	...	...	...	...	...	...	...	1	...	...	...	...	A 87
...	...	...	...	...	1	...	...	...	1	...	...	...	...	...	...	...	...	...	...	...	...	...	
...	...	...	...	1	2	1	...	...	...	...	...	...	...	1	...	...	...	...	...	...	...	...	A 88
...	...	...	...	1	1	1	...	...	...	1	...	...	1	...	...	...	...	1	...	...	1	...	
...	...	1	...	1	4	1	...	...	2	1	...	...	...	4	...	1	...	...	...	1	...	...	A 89
...	...	1	...	...	2	1	...	...	...	1	...	...	3	3	...	...	...	...	...	1	...	...	
1	...	1	1	2	31	3	1	...	4	5	...	...	...	5	1	...	1	1	1	1	...	...	A 90
...	1	4	2	...	17	...	...	...	4	1	...	1	1	9	...	...	1	1	...	...	...	...	
...	...	...	...	2	15	...	...	...	1	2	...	...	...	3	...	...	...	...	...	1	...	...	A 91
...	...	...	...	...	8	...	...	...	...	3	...	...	1	1	...	...	...	...	...	1	...	...	
...	...	...	...	...	...	...	...	...	...	...	...	...	...	...	...	...	...	...	...	...	...	...	A 92
...	...	...	...	...	...	...	...	...	...	...	...	...	...	...	...	...	...	...	...	...	...	...	
...	...	1	2	1	2	...	...	...	2	1	...	...	1	6	...	...	...	...	...	1	1	...	A 93
...	...	2	...	...	2	...	...	...	...	...	...	...	...	1	...	...	...	...	...	1	...	...	
...	...	...	...	...	...	...	...	...	...	...	...	...	...	...	...	...	...	...	...	...	...	...	A 94
...	...	...	...	...	...	...	...	...	...	...	...	...	...	...	...	...	...	...	...	...	...	...	
...	...	...	...	...	1	...	...	...	1	...	...	...	...	...	...	...	...	...	...	...	...	...	A 95
...	...	...	...	...	1	...	...	...	...	...	...	...	...	...	...	...	...	...	...	...	...	...	
...	...	...	...	...	...	...	...	...	...	...	...	...	...	...	...	...	1	...	...	...	...	...	A 96
...	...	...	...	...	...	...	...	...	...	...	...	...	...	...	...	...	...	...	...	...	...	...	
...	...	3	1	3	9	...	...	...	4	1	...	1	1	3	1	1	...	1	...	1	...	...	A 97
...	...	3	1	3	4	...	1	...	1	2	1	...	...	5	...	...	...	...	...	...	1	...	

TABLE 37 CAUSE OF DEATH BY SEX FOR CITIES, (AT THE CENSUS OF 1951) BY PLACE

Int. List No.	CAUSE OF DEATH (Intermediate List)	Sex	Total	Barrie	Belleville	Bowmanville	Brampton	Brantford	Brockville	Burlington	Chatham	Cobourg	Collingwood	Cornwall	Dundas	Eastview	Forest Hill
	IX. Diseases of the Digestive System																
	Total	...	**839**	**5**	**6**	**4**	**3**	**14**	....	**3**	**5**	**3**	**5**	**2**	**7**	**11**	**2**
		M	**512**	**1**	**4**	**2**	**1**	**7**	....	**1**	**3**	**1**	**3**	....	**2**	**7**	**1**
		F	**327**	**4**	**2**	**2**	**2**	**7**	....	**2**	**2**	**2**	**2**	**2**	**5**	**4**	**1**
A 98	Diseases of teeth and supporting structures	M	2	....	....	....	....	....	....	....	....	....	....	....	....	1	....
		F	1	....	....	....	....	....	....	....	....	....	....	....	....	....	....
A 99	Ulcer of stomach	M	51	1	2	....	....	....	....	....	....	....	....	....	....	1	....
		F	16	....	....	....	....	....	....	....	....	....	1	....	1	....	....
A 100	Ulcer of duodenum	M	84	....	1	....	....	3	....	....	1	....	1	....	....	1	....
		F	17	....	....	....	....	....	....	....	1	....	....	....	....	1	....
A 101	Gastritis and duodenitis	M	5	....	....	....	....	....	....	....	....	....	....	....	....	....	....
		F	....	....	....	....	....	....	....	....	....	....	....	....	....	....	....
A 102	Appendicitis	M	18	....	....	....	....	....	....	....	....	....	....	....	....	....	....
		F	14	....	....	....	....	1	....	....	....	....	....	....	....	....	....
A 103	Intestinal obstruction and hernia	M	79	....	....	....	1	....	....	....	1	....	....	....	....	....	1
		F	63	....	1	....	....	3	....	....	....	....	....	1	2	1	....
A 104	Gastro-enteritis and colitis, except diarrhoea of the newborn	M	68	....	1	....	....	1	....	....	....	....	2	....	1	4	....
		F	53	2	....	1	2	....	....	2	1	....	....	....	1	....	....
A 105	Cirrhosis of liver	M	118	....	....	2	....	2	....	1	....	....	....	....	....	....	....
		F	61	....	1	....	....	1	....	....	....	1	....	....	1	1	1
A 106	Cholelithiasis and cholecystitis	M	30	....	....	....	....	....	....	....	....	1	....	....	....	....	....
		F	59	....	....	....	....	2	....	....	....	....	1	1	....	1	....
A 107	Other diseases of digestive system	M	57	....	....	....	....	1	....	....	1	....	....	....	1	....	....
		F	43	2	....	1	....	....	....	....	....	1	....	....	....	....	....
	X. Diseases of the Genito-urinary System																
	Total	...	**438**	**6**	**8**	**1**	...	**7**	**2**	**1**	**5**	**3**	....	**3**	**4**	**3**	**1**
		M	**295**	**2**	**7**	**1**	...	**5**	....	**1**	**1**	**3**	....	**2**	**4**	**1**	**1**
		F	**143**	**4**	**1**	....	....	**2**	**2**	....	**4**	....	....	**1**	....	**2**	....
A 108	Acute nephritis	M	8	....	....	....	....	....	....	....	....	....	....	....	....	....	....
		F	8	....	....	....	....	....	....	....	....	....	....	....	....	....	....
A 109	Chronic, other and unspecified nephritis	M	135	2	3	....	....	3	....	1	1	....	....	....	2	....	1
		F	99	4	1	....	....	1	2	....	2	....	....	1	....	1	....
A 110	Infections of kidney	M	30	....	2	....	....	....	....	....	....	1	....	....	....	....	....
		F	16	....	....	....	....	....	....	....	....	....	....	....	....	1	....
A 111	Calculi of urinary system	M	4	....	....	....	....	....	....	....	....	1	....	....	....	....	....
		F	10	....	....	....	....	....	....	....	1	....	....	....	....	....	....
A 112	Hyperplasia of prostate	M	91	....	....	1	....	2	....	....	....	1	....	2	2	1	....
A 113	Diseases of breast	M	....	....	....	....	....	....	....	....	....	....	....	....	....	....	....
		F	....	....	....	....	....	....	....	....	....	....	....	....	....	....	....
A 114	Other diseases of genito-urinary system	M	27	....	2	....	....	....	....	....	....	....	....	....	....	....	....
		F	10	....	....	....	....	1	....	....	1	....	....	....	....	....	....
	XI. Deliveries and Complications of Pregnancy, Childbirth, and the Puerperium																
	Total	...	**43**	....	....	....	....	**2**	**1**	**2**	....	....	**1**	**2**	....	....	**1**
		F	**43**	....	....	....	....	**2**	**1**	**2**	....	....	**1**	**2**	....	....	**1**
A 115	Sepsis of pregnancy, childbirth and the puerperium	F	4	....	....	....	....	....	1	....	....	....	....	1	....	....	....
A 116	Toxaemias of pregnancy and puerperium	F	11	....	....	....	....	1	....	1	....	....	1	....	....	....	....
A 117	Haemorrhage of pregnancy and childbirth	F	6	....	....	....	....	....	....	....	....	....	....	1	....	....	....
A 118	Abortion without mention of sepsis or toxaemia	F	1	....	....	....	....	....	....	....	....	....	....	....	....	....	....

TOWNS AND VILLAGES OF 5,000 POPULATION AND OVER OF RESIDENCE, ONTARIO, 1954

Fort Erie	Fort Frances	Fort William	Galt	Guelph	Hamilton	Hawkesbury	Ingersoll	Kenora	Kingston	Kitchener	Leamington	Leaside	Lindsay	London	Long Branch	Midland	Mimico	Newmarket	New Toronto	Niagara Falls	North Bay	Oakville	
4	**2**	**7**	**8**	**13**	**64**	**3**	**3**	**3**	**13**	**16**	**3**	**3**	**4**	**33**	**3**	**3**	**3**	**3**	**2**	**9**	**2**	**1**	
2	**2**	**5**	**3**	**8**	**35**	**1**	**2**	**2**	**6**	**13**	**3**	**3**	**3**	**21**	**2**	**3**	**3**	**3**	**1**	**7**	**1**	**1**	
2	...	**2**	**5**	**5**	**29**	**2**	**1**	**1**	**7**	**3**	...	...	**1**	**12**	**1**	...	...	...	**1**	**2**	**1**	...	
...	...	...	...	...	...	...	...	...	...	...	...	...	...	...	...	...	...	...	...	...	...	...	A 98
...	...	...	...	...	...	...	...	...	...	...	...	...	...	...	...	...	...	...	...	...	...	...	
...	...	...	...	1	4	...	...	1	...	...	...	...	...	2	1	...	1	1	...	1	...	...	A 99
...	...	...	...	...	...	...	1	...	1	...	...	...	...	4	...	...	...	...	...	...	...	...	
...	...	...	...	1	4	...	1	...	...	1	...	...	1	6	...	1	2	1	...	...	...	...	A 100
...	...	...	...	1	1	...	...	...	...	...	...	...	...	...	...	...	...	...	...	...	...	...	
...	...	...	...	...	...	...	...	...	...	...	...	...	...	...	...	...	...	...	...	...	...	...	A 101
...	...	...	...	...	...	...	...	...	...	...	...	...	...	...	...	...	...	...	...	...	...	...	
1	...	...	...	...	2	...	...	...	...	1	...	...	...	...	...	...	...	...	...	...	...	...	A 102
...	...	...	1	...	3	...	...	...	...	...	...	...	...	1	...	...	...	...	...	...	...	...	
...	...	2	2	3	3	...	...	...	2	3	...	...	...	8	1	...	...	...	...	2	...	...	A 103
...	...	...	...	...	5	...	...	...	2	...	...	...	1	3	...	...	...	...	...	...	...	...	
...	...	1	...	...	8	1	...	1	...	3	2	1	1	1	...	1	...	...	...	1	...	1	A 104
...	...	...	...	1	1	1	...	...	...	1	...	...	...	...	...	...	...	...	1	...	1	...	
1	2	2	1	2	5	...	...	...	1	3	1	...	...	3	...	...	...	...	1	2	1	...	A 105
2	...	...	2	...	5	...	...	...	1	1	...	...	...	1	...	...	...	...	...	1	...	...	
...	...	...	...	1	2	...	1	...	2	1	...	1	...	1	...	...	...	...	...	...	...	...	A 106
...	...	1	...	1	6	1	...	1	2	1	...	...	...	3	1	...	...	...	...	...	...	...	
...	...	...	...	...	7	...	...	...	1	1	...	1	1	...	...	1	...	1	...	1	...	...	A 107
...	...	1	2	2	8	...	...	...	1	...	...	...	...	...	...	...	...	...	...	1	...	...	
...	...	**5**	**8**	**4**	**39**	**2**	**4**	**3**	**9**	**8**	**3**	**1**	**2**	**19**	**1**	**1**	...	**1**	...	**4**	**2**	**4**	
...	...	**5**	**4**	**2**	**25**	**1**	**4**	**3**	**7**	**5**	**2**	**1**	**1**	**13**	**1**	**1**	...	**1**	...	**2**	**2**	**3**	
...	...	...	**4**	**2**	**14**	**1**	...	...	**2**	**3**	**1**	...	**1**	**6**	...	...	...	...	...	**2**	...	**1**	
...	...	...	1	...	...	...	...	1	...	...	...	...	...	...	...	...	...	...	...	...	...	...	A 108
...	...	...	...	1	1	...	...	...	...	...	...	...	...	...	...	...	...	...	...	...	...	...	
...	...	3	2	2	12	1	1	...	5	5	2	1	...	7	1	1	...	1	...	...	1	2	A 109
...	...	...	2	1	9	1	...	...	2	2	1	...	1	6	...	...	...	...	...	1	...	...	
...	...	...	...	...	2	...	...	2	2	...	...	...	...	1	...	...	...	...	...	1	...	...	A 110
...	...	...	...	...	2	...	...	...	...	...	...	...	...	...	...	...	...	...	...	...	...	1	
...	...	...	...	...	1	...	...	...	...	...	...	...	...	...	...	...	...	...	...	...	...	...	A 111
...	...	...	1	...	1	...	...	...	...	1	...	...	...	...	...	...	...	...	...	...	...	...	
...	...	2	1	...	6	...	1	...	...	...	...	...	1	4	...	...	...	...	...	1	1	1	A 112
...	...	...	...	...	...	...	...	...	...	...	...	...	...	...	...	...	...	...	...	...	...	...	A 113
...	...	...	...	...	...	...	...	...	...	...	...	...	...	...	...	...	...	...	...	...	...	...	
...	...	...	...	...	4	...	2	...	...	...	...	...	...	1	...	...	...	...	...	...	...	...	A 114
...	...	...	1	...	1	...	...	...	...	...	...	...	...	...	...	...	...	...	...	1	...	...	
...	...	...	1	...	2	...	...	...	1	...	...	1	...	...	...	...	1	...	...	...	...	...	
...	...	...	1	...	2	...	...	...	1	...	...	1	...	...	...	...	1	...	...	...	...	...	
...	...	...	...	...	...	...	...	...	...	...	...	1	...	...	...	...	...	...	...	...	...	...	A 115
...	...	...	...	...	1	...	...	...	1	...	...	...	...	...	...	...	...	...	...	...	...	...	A 116
...	...	...	...	...	...	...	...	...	...	...	...	...	...	...	...	...	...	...	...	...	...	...	A 117
...	...	...	...	...	...	...	...	...	...	...	...	...	...	...	...	...	...	...	...	...	...	...	A 118

TABLE 37 CAUSE OF DEATH BY SEX FOR CITIES, (AT THE CENSUS OF 1951) BY PLACE

Int. List No.	CAUSE OF DEATH (Intermediate List)	Sex	Total	Barrie	Belleville	Bowmanville	Brampton	Brantford	Brockville	Burlington	Chatham	Cobourg	Collingwood	Cornwall	Dundas	Eastview	Forest Hill
A 119	Abortion with sepsis	F	9														
A 120	Other complications of pregnancy, childbirth and the puerperium	F	12					1		1							1
	XII, XIII. Diseases of the Skin and Musculoskeletal System																
	Total	...	**75**	**1**				**1**								**1**	**1**
		M	**27**					**1**								**1**	
		F	**48**	**1**													**1**
A 121	Infections of skin and subcutaneous tissue	M	7														
		F	6														
A 122	Arthritis and spondylitis	M	6													1	
		F	19														
A 123	Muscular rheumatism and rheumatism, unspecified	M															
		F															
A 124	Osteomyelitis and periostitis	M	3														
		F	1														
A 125	Ankylosis and acquired musculoskeletal deformities	M															
		F															
A 126	All other diseases of skin and musculoskeletal system	M	11					1									
		F	22	1													1
	XIV. Congenital Malformations																
	Total	...	**375**	**2**	**3**	**3**	**2**	**8**	**2**	**1**	**3**		**1**	**6**		**4**	
		M	**184**	**1**	**2**	**3**	**2**	**3**	**2**		**1**			**2**		**2**	
		F	**191**	**1**	**1**			**5**		**1**	**2**		**1**	**4**		**2**	
A 127	Spina bifida and meningocele	M	33		1		1		1							1	
		F	57							1			1	3		1	
A 128	Congenital malformations of circulatory system	M	70			3	1	1	1		1			1			
		F	60		1			2			1			1			
A 129	All other congenital malformations	M	81	1	1			2						1		1	
		F	74	1				3			1					1	
	XV. Certain Diseases of Early Infancy																
	Total	...	**991**	**9**	**6**	**2**	**5**	**9**	**7**	**3**	**15**	**4**	**1**	**7**	**1**	**12**	
		M	**600**	**6**	**5**	**2**	**3**	**5**	**6**	**1**	**7**	**3**	**1**	**6**		**9**	
		F	**391**	**3**	**1**		**2**	**4**	**1**	**2**	**8**	**1**		**1**	**1**	**3**	
A 130	Birth injuries	M	116	1			1	2	2		1			1		3	
		F	76	1				1			2				1	1	
A 131	Postnatal asphyxia and atelectasis	M	161		2	1	1				1			1		3	
		F	101				1		1		4					1	
A 132	Infections of the newborn	M	42					1	1		1			1		1	
		F	16					1									
A 133	Haemolytic disease of newborn	M	24			1		1					1				
		F	21														
A 134	All other defined diseases of early infancy	M	27		1			1									
		F	13		1							1					
A 135	Ill-defined diseases peculiar to early infancy, and immaturity unqualified	M	230	5	2		1		3	1	4	3		3		2	
		F	164	2			1	2		2	2			1		1	

TOWNS AND VILLAGES OF 5,000 POPULATION AND OVER OF RESIDENCE, ONTARIO, 1954

Fort Erie	Fort Frances	Fort William	Galt	Guelph	Hamilton	Hawkesbury	Ingersoll	Kenora	Kingston	Kitchener	Leamington	Leaside	Lindsay	London	Long Branch	Midland	Mimico	Newmarket	New Toronto	Niagara Falls	North Bay	Oakville	
...	...	...	1	...	1	...	...	...	...	...	...	...	...	...	...	...	...	...	...	...	...	...	A 119
...	...	...	...	...	...	...	...	...	...	...	...	...	...	...	...	...	1	...	...	...	...	...	A 120
...	...	1	...	1	3		..1	..1	...	...	...	...	...	4	1	...	3	...	...	...	1	...	
...	...	...	...	...	...	...	...	...	...	...	...	...	...	2	1	...	1	...	...	...	...	...	
...	...	1	...	1	3	...	1	1	...	...	...	...	...	2	...	...	2	...	...	...	1	...	
...	...	...	...	...	...	...	...	...	...	...	...	...	...	1	...	...	1	...	...	...	...	...	A 121
...	...	...	...	...	...	...	1	...	...	...	...	...	...	1	...	...	...	...	...	...	...	...	
...	...	...	...	...	...	...	...	...	...	...	...	...	...	1	...	...	...	...	...	...	...	...	A 122
...	...	...	...	...	2	...	...	...	...	...	...	...	...	...	...	...	2	...	...	...	...	...	
...	...	...	...	...	...	...	...	...	...	...	...	...	...	...	...	...	...	...	...	...	...	...	A 123
...	...	...	...	...	...	...	...	...	...	...	...	...	...	...	...	...	...	...	...	...	...	...	
...	...	...	...	...	...	...	...	...	...	...	...	...	...	...	...	...	...	...	...	...	...	...	A 124
...	...	...	...	...	...	...	...	...	...	...	...	...	...	...	...	...	...	...	...	...	...	...	
...	...	...	...	...	...	...	...	...	...	...	...	...	...	...	...	...	...	...	...	...	...	...	A 125
...	...	...	...	...	...	...	...	...	...	...	...	...	...	...	...	...	...	...	...	...	...	...	
...	...	...	...	...	...	...	...	...	...	...	...	...	...	...	1	...	...	...	...	...	...	...	A 126
...	...	1	...	1	1	...	...	1	...	...	...	...	...	1	...	...	...	...	...	...	1	...	
	5	5	2	5	42	1	3	1	11	9	...	3	3	10	...	1	1	1	...	4	2	1	
...	1	2	1	1	21	1	...	1	7	5	...	1	1	8	...	...	...	...	...	1	1	...	
1	4	3	1	4	21	...	3	...	4	4	...	2	2	2	...	1	1	1	...	3	1	1	
...	...	1	...	...	2	1	...	...	2	1	...	...	1	1	...	...	...	...	...	...	...	...	A 127
...	1	...	...	1	4	...	2	...	1	1	...	1	...	...	...	...	...	...	...	...	...	...	
...	1	1	...	...	7	...	...	...	3	2	...	1	...	2	...	...	...	...	...	...	1	...	A 128
1	1	1	1	1	10	...	...	...	...	2	...	1	2	...	...	1	...	1	...	...	...	...	
...	...	...	1	1	12	...	...	1	2	2	...	...	...	5	...	...	...	...	...	1	...	...	A 129
...	2	2	...	2	7	...	1	...	3	1	...	...	...	2	...	...	1	...	...	3	1	1	
2	2	13	10	10	94	4	3	2	19	21	3	...	6	49	1	1	1	1	2	8	6	1	
1	1	11	7	4	57	3	2	...	15	12	1	...	3	32	...	1	1	1	1	7	2	1	
1	1	2	3	6	37	1	1	2	4	9	2	...	3	17	1	...	...	...	1	1	4	...	
...	...	...	...	2	10	1	...	...	1	1	...	...	...	3	...	...	1	...	1	2	1	...	A 130
...	...	1	...	...	10	...	1	...	...	...	...	...	1	4	...	...	...	...	...	...	2	...	
...	...	5	3	1	10	...	...	...	6	2	...	...	1	12	...	...	...	1	...	...	...	...	A 131
...	...	...	1	1	5	...	...	1	2	4	...	...	...	3	...	...	...	...	...	...	...	...	
...	...	1	...	...	2	...	...	...	2	1	...	...	...	...	...	...	...	...	...	...	...	...	A 132
...	...	...	...	...	...	...	...	...	...	...	...	...	...	...	...	...	...	...	...	1	...	...	
...	...	2	1	...	5	1	...	...	1	...	...	...	...	1	...	1	...	...	...	...	...	...	A 133
...	...	...	...	...	2	...	...	...	...	1	1	...	...	2	...	...	...	...	1	...	...	...	
...	...	...	1	...	4	1	...	...	...	1	...	...	1	3	...	...	...	...	...	1	...	...	A 134
...	...	1	...	...	2	...	...	...	...	...	...	...	...	1	...	...	...	...	...	...	...	...	
1	1	3	2	1	26	...	2	...	5	7	1	...	1	13	...	...	...	...	...	4	1	1	A 135
1	1	...	2	5	18	1	...	1	2	4	1	...	2	7	1	...	...	...	...	...	2	...	

TABLE 37 CAUSE OF DEATH BY SEX FOR CITIES, (AT THE CENSUS OF 1951) BY PLACE

Int. List No.	CAUSE OF DEATH (Intermediate List)	Sex	Total	Barrie	Belleville	Bowmanville	Brampton	Brantford	Brockville	Burlington	Chatham	Cobourg	Collingwood	Cornwall	Dundas	Eastview	Forest Hill
	XVI. SYMPTOMS, SENILITY, AND ILL-DEFINED CONDITIONS																
	Total	...	**101**	**1**	**4**	**1**	...	...	...	...	**1**	**1**	...	**1**	...	...	...
		M	**43**	...	**1**	...	...	...	...	...	...	...	...	**1**	...	...	...
		F	**58**	**1**	**3**	**1**	...	...	...	...	**1**	**1**	...	...	...	...	...
A 136	Senility without mention of psychosis	M	21	...	1	...	...	...	...	...	...	...	...	...	...	...	...
		F	38	...	2	1	...	...	...	...	1	1	...	...	...	...	...
A 137	Ill-defined and unknown causes	M	22	...	...	...	...	...	...	...	...	...	...	1	...	...	...
		F	20	1	1	...	...	...	...	...	...	...	...	...	...	...	...
	EXVII. ACCIDENTS, POISONINGS AND VIOLENCE (CLASSIFICATION ACCORDING TO EXTERNAL CAUSE)																
	Total	...	**1612**	**7**	**17**	**4**	**8**	**21**	**4**	**5**	**17**	**7**	**5**	**12**	**6**	**7**	**6**
		M	**1128**	**4**	**8**	**4**	**5**	**12**	**3**	**4**	**13**	**6**	**4**	**12**	**4**	**6**	**5**
		F	**484**	**3**	**9**	...	**3**	**9**	**1**	**1**	**4**	**1**	**1**	...	**2**	**1**	**1**
AE 138	Motor vehicle accidents	M	337	2	2	1	3	7	1	1	1	3	...	4	1	5	2
		F	115	2	4	...	1	4	...	...	1	1	1	...	...	...	...
	Traffic accidents	M	332	2	2	1	3	7	1	1	1	3	...	4	1	5	2
		F	113	1	4	...	1	4	...	...	1	1	1	...	...	...	...
AE 139	Other transport accidents	M	100	...	...	1	...	1	...	...	...	2	...	1	...	...	1
		F	12	...	...	...	...	...	...	...	...	...	...	...	...	...	...
AE 140	Accidental poisoning	M	41	...	...	1	...	1	...	...	2	...	...	1	...	...	...
		F	35	...	...	...	...	...	...	...	...	...	...	...	...	...	...
AE 141	Accidental falls	M	157	2	2	...	1	1	...	...	3	...	...	1	...	...	...
		F	170	1	5	...	2	4	...	1	3	...	...	...	2	...	...
AE 142	Accidents caused by machinery	M	26	...	1	...	...	...	...	...	...	...	...	...	...	...	...
		F	...	...	...	...	...	...	...	...	...	...	...	...	...	...	...
AE 143	Accident caused by fire and explosion of combustible material	M	36	...	1	...	...	...	...	...	...	...	...	...	...	...	...
		F	28	...	...	...	...	...	...	...	...	...	...	...	...	1	...
AE 144	Accident caused by hot substance, corrosive liquid, steam and radiation	M	7	...	...	...	...	...	...	...	...	...	...	...	...	...	...
		F	7	...	...	...	...	...	...	...	...	...	...	...	...	...	...
AE 145	Accident caused by firearm	M	13	...	...	...	...	...	...	...	...	...	...	...	...	...	...
		F	...	...	...	...	...	...	...	...	...	...	...	...	...	...	...
AE 146	Accidental drowning and submersion	M	94	...	...	...	...	...	...	...	2	...	2	2	...	...	...
		F	8	...	...	...	...	...	...	...	...	...	...	...	...	...	...
AE 147	All other accidental causes	M	119	...	1	1	1	1	...	2	1	1	...	...	...	1	...
		F	44	...	...	...	...	1	1	...	...	...	...	...	...	...	1
AE 148	Suicide and self-inflicted injury	M	174	...	...	...	...	1	2	1	3	...	2	2	2	...	2
		F	49	...	...	...	...	...	...	...	...	...	...	...	...	...	...
AE 149	Homicide and injury purposely inflicted by other persons (not in war)	M	23	...	...	...	...	...	...	...	1	...	...	1	1	...	...
		F	16	...	...	...	...	...	...	...	...	...	...	...	...	...	...
AE 150	Injury resulting from operations of war	M	1	...	1	...	...	...	...	...	...	...	...	...	...	...	...
		F	...	...	...	...	...	...	...	...	...	...	...	...	...	...	...
	NXVII. ACCIDENTS, POISONINGS AND VIOLENCE (CLASSIFICATION ACCORDING TO NATURE OF INJURY)																
	Total	...	**1612**	**7**	**17**	**4**	**8**	**21**	**4**	**5**	**17**	**7**	**5**	**12**	**6**	**7**	**6**
		M	**1128**	**4**	**8**	**4**	**5**	**12**	**3**	**4**	**13**	**6**	**4**	**12**	**4**	**6**	**5**
		F	**484**	**3**	**9**	...	**3**	**9**	**1**	**1**	**4**	**1**	**1**	...	**2**	**1**	**1**
AN 138	Fracture of skull	M	271	...	...	1	1	3	...	1	2	4	...	3	...	4	...
		F	78	1	2	...	...	2	...	...	...	...	1	...	...	...	...
AN 139	Fracture of spine and trunk	M	66	...	...	...	1	1	...	...	1	1	...	2	1	...	1
		F	26	1	1	...	...	...	...	...	1	1	...	...	1	...	...
AN 140	Fracture of limbs	M	76	1	2	...	...	...	...	...	2	...	...	1	...	...	...
		F	128	1	5	...	2	4	...	1	2	...	...	...	1	...	...
AN 141	Dislocation without fracture	M	1	...	...	...	...	...	...	1	...	...	...	...	...	...	...
		F	1	...	...	...	...	...	...	...	...	...	...	...	...	...	...

TOWNS AND VILLAGES OF 5,000 POPULATION AND OVER OF RESIDENCE, ONTARIO, 1954

Fort Erie	Fort Frances	Fort William	Galt	Guelph	Hamilton	Hawkesbury	Ingersoll	Kenora	Kingston	Kitchener	Leamington	Leaside	Lindsay	London	Long Branch	Midland	Mimico	Newmarket	New Toronto	Niagara Falls	North Bay	Oakville	
1	...	3	1	...	7	...	...	...	3	2	...	...	2	2	...	...	1	...	...	1	...	1	
...	...	2	...	...	2	...	...	...	2	2	...	...	2	...	...	...	1	...	...	...	...	1	
1	...	1	1	...	5	...	...	...	1	...	...	...	...	2	...	...	...	...	...	1	...	...	
...	...	...	...	...	1	...	...	...	2	2	...	...	2	...	...	...	...	...	...	...	...	1	A 136
...	...	...	1	...	3	...	...	...	1	...	...	...	...	...	...	...	...	...	...	...	...	...	
...	...	2	...	...	1	...	...	...	...	...	...	...	...	...	...	...	1	...	...	...	...	...	A 137
1	...	1	...	...	2	...	...	...	...	...	...	...	...	2	...	...	...	...	...	1	...	...	
4	9	33	8	17	130	4	5	8	31	18	6	6	12	66	8	9	5	4	8	12	17	9	
3	8	28	5	10	93	4	2	7	24	17	4	4	6	48	5	7	3	1	5	8	13	5	
1	1	5	3	7	37	...	3	1	7	1	2	2	6	18	3	2	2	3	3	4	4	4	
1	3	2	3	4	29	2	...	1	12	7	3	1	1	15	2	...	...	...	1	2	3	...	AE 138
...	1	1	...	2	9	...	1	...	1	1	1	1	...	7	...	1	...	1	3	...	...	2	
1	3	2	3	4	29	2	...	...	12	7	3	1	1	15	2	...	...	...	1	2	3	...	
...	1	1	...	2	9	...	1	...	1	1	1	1	...	7	...	1	...	1	3	...	...	2	
...	1	2	...	...	12	...	1	1	3	1	...	2	1	5	...	2	...	...	...	...	1	1	AE 139
...	...	...	...	1	...	...	...	...	...	...	...	1	...	...	...	...	...	...	...	...	...	...	
...	...	...	...	...	2	...	...	...	...	3	...	...	...	1	...	...	...	...	1	...	1	...	AE 140
...	...	...	...	1	4	...	...	...	1	...	...	...	...	...	...	...	...	...	...	2	...	1	
...	1	5	...	3	14	1	...	...	2	1	...	...	2	5	...	1	1	1	1	1	1	1	AE 141
...	...	1	1	1	14	...	...	1	3	...	1	...	1	5	...	1	...	2	...	2	2	1	
...	1	1	...	...	3	...	...	1	1	...	...	...	...	...	1	...	...	...	...	...	...	...	AE 142
...	...	...	...	...	...	...	...	...	...	...	...	...	...	...	...	...	...	...	...	...	...	...	
...	...	...	2	...	2	...	...	...	1	2	...	...	1	1	...	2	1	...	...	...	1	...	AE 143
...	...	...	2	...	...	...	2	...	1	...	...	...	2	1	...	...	1	...	...	...	...	...	
...	...	1	...	1	1	...	...	...	...	...	...	...	...	1	...	...	...	...	...	...	...	...	AE 144
...	...	1	...	...	2	...	...	...	...	...	...	...	...	...	...	...	...	...	...	...	...	...	
...	...	2	...	1	2	...	...	...	...	...	...	...	...	...	...	1	...	...	...	...	...	...	AE 145
...	...	...	...	...	...	...	...	...	...	...	...	...	...	...	...	...	...	...	...	...	...	...	
1	1	2	...	...	5	1	...	1	2	1	...	...	...	5	...	...	...	...	1	1	3	...	AE 146
...	...	1	...	...	2	...	...	...	...	...	...	...	...	...	...	...	1	...	...	...	...	...	
...	1	2	...	1	7	...	...	1	1	...	1	...	1	4	2	1	...	...	1	1	2	1	AE 147
...	...	...	...	1	2	...	...	...	...	...	...	...	1	2	3	...	...	...	...	...	...	...	
1	...	10	...	...	12	...	1	2	2	2	...	1	...	10	...	...	...	...	...	3	...	1	AE 148
1	...	...	...	1	3	...	...	...	1	...	...	...	2	3	...	...	...	...	...	...	2	...	
...	...	1	...	...	4	...	...	...	...	...	...	...	...	1	...	...	1	...	...	...	1	1	AE 149
...	...	1	...	...	1	...	...	...	...	...	...	...	...	...	...	...	...	...	...	...	...	...	
...	...	...	...	...	...	...	...	...	...	...	...	...	...	...	...	...	...	...	...	...	...	...	AE 150
...	...	...	...	...	...	...	...	...	...	...	...	...	...	...	...	...	...	...	...	...	...	...	
4	9	33	8	17	130	4	5	8	31	18	6	6	12	66	8	9	5	4	8	12	17	9	
3	8	28	5	10	93	4	2	7	24	17	4	4	6	48	5	7	3	1	5	8	13	5	
1	1	5	3	7	37	...	3	1	7	1	2	2	6	18	3	2	2	3	3	4	4	4	
...	1	5	2	4	28	1	...	1	9	3	1	...	1	7	2	2	1	...	1	1	3	1	AN 138
...	...	...	...	3	9	...	...	...	1	...	1	1	...	4	...	1	...	1	...	...	...	1	
...	...	1	...	2	6	...	...	...	2	...	...	...	...	4	...	1	...	...	...	1	1	...	AN 139
...	...	1	...	...	2	...	1	...	...	1	...	...	...	1	...	...	...	...	...	...	...	1	
...	1	1	...	...	5	...	...	...	2	1	...	...	2	5	...	...	...	...	...	1	...	...	AN 140
...	...	1	...	1	8	...	...	1	2	...	...	...	1	5	...	1	...	2	1	2	2	1	
...	...	...	...	...	...	...	...	...	...	...	...	...	...	...	...	...	...	...	...	...	...	...	AN 141

TABLE 37 CAUSE OF DEATH BY SEX FOR CITIES, (AT THE CENSUS OF 1951) BY PLACE

Int. List No.	CAUSE OF DEATH (Intermediate List)	Sex	Total	Barrie	Belleville	Bowmanville	Brampton	Brantford	Brockville	Burlington	Chatham	Cobourg	Collingwood	Cornwall	Dundas	Eastview	Forest Hill
AN 142	Sprains and strains of joints and adjacent muscles	M															
		F															
AN 143	Head injury (excluding fracture)	M	96	2			2	3			1				1		
		F	32								1						
AN 144	Internal injury of chest, abdomen, and pelvis	M	137	1	3	1		3			1				2		1
		F	38		1		1	2									
AN 145	Laceration and open wounds	M	17		1			1									1
		F	8														
AN 146	Superficial injury, contusion and crushing with intact skin surface	M	2														
		F	3														
AN 147	Effects of foreign body entering through orifice	M	39			1						1				1	
		F	24					1									
AN 148	Burns	M	30														
		F	29													1	
AN 149	Effects of poisons	M	95		2	1		1			2		1	2			2
		F	67														
AN 150	All other and unspecified effects of external causes	M	298				1		3	2	4		3	4		1	
		F	50						1								1

TOWNS AND VILLAGES OF 5,000 POPULATION AND OVER OF RESIDENCE, ONTARIO, 1954

Fort Erie	Fort Frances	Fort William	Galt	Guelph	Hamilton	Hawkesbury	Ingersoll	Kenora	Kingston	Kitchener	Leamington	Leaside	Lindsay	London	Long Branch	Midland	Mimico	Newmarket	New Toronto	Niagara Falls	North Bay	Oakville	
...	...	...	...	...	...	...	...	...	...	...	...	...	...	...	...	...	...	...	...	...	...	...	AN 142
...	...	...	...	...	...	...	...	...	...	...	...	...	...	...	...	...	...	...	...	...	...	...	
...	2	6	...	...	10	...	...	1	1	2	...	1	...	6	...	...	1	1	1	...	2	...	AN 143
...	...	...	1	...	2	...	...	...	1	...	...	...	...	2	...	...	...	...	1	...	...	...	
1	...	2	...	2	13	1	...	...	2	3	1	2	...	4	1	1	...	...	...	1	...	...	AN 144
...	1	...	...	...	3	...	...	...	...	...	...	1	...	1	...	...	...	...	1	...	...	...	
...	1	2	...	...	1	...	...	...	...	...	...	...	...	...	...	...	...	...	...	1	...	...	AN 145
...	...	1	...	...	...	...	...	...	...	...	...	...	...	...	...	...	...	...	...	...	...	...	
...	...	...	...	...	1	...	...	...	...	...	...	...	...	...	...	...	...	...	...	...	...	...	AN 146
...	...	...	...	...	...	...	...	...	...	...	...	...	...	...	...	...	...	...	...	...	...	...	
...	...	...	...	...	2	...	...	1	1	...	1	...	1	...	1	...	...	...	...	...	1	...	AN 147
...	...	...	...	1	1	...	...	...	...	...	...	...	...	1	...	...	...	...	...	...	...	...	
...	...	1	2	1	3	...	...	...	1	...	...	...	...	3	...	1	1	...	...	1	...	...	AN 148
...	...	1	2	...	2	...	2	...	1	...	...	...	1	1	...	...	1	...	...	...	...	...	
...	1	2	1	...	4	...	...	...	...	5	...	...	1	6	...	1	...	...	1	1	2	...	AN 149
...	...	...	...	1	5	...	...	...	1	...	...	...	3	1	...	...	...	...	...	2	2	1	
2	2	8	...	1	20	2	2	4	6	3	1	1	1	13	1	1	...	...	2	1	4	4	AN 150
1	...	1	...	1	5	...	...	...	1	...	1	...	1	2	3	...	1	...	...	...	...	...	

TABLE 37 CAUSE OF DEATH BY SEX FOR CITIES, (AT THE CENSUS OF 1951) BY PLACE

Int. List No.	CAUSE OF DEATH (Intermediate List)	Sex	Orillia	Oshawa	Ottawa	Owen Sound	Paris	Parry Sound	Pembroke	Perth	Peterborough	Port Arthur	Port Colborne	Port Hope	Preston	Renfrew
	ALL CAUSES Total	...	137	314	2040	187	49	52	149	75	348	347	105	61	88	67
		M	78	179	1089	102	21	20	87	39	194	233	64	28	46	40
		F	59	135	951	85	28	32	62	36	154	114	41	33	42	27
	I. INFECTIVE AND PARASITIC DISEASES															
	Total	...	4	4	32	1	....	....	3	....	3	5	....	1	1	....
		M	2	4	20	....	....	....	2	....	3	4	....	1	1	....
		F	2	....	12	1	....	....	1	....	....	1	....	....	....	....
A 1	Tuberculosis of respiratory system	M	1	3	12	....	....	....	1	....	1	2	....	1	1	....
		F	1	....	5	....	....	....	1	....	....	....	....	....	....	....
A 2	Tuberculosis of meninges and central nervous system	M	....	....	....	....	....	....	....	....	....	....	....	....	....	....
		F	....	....	....	....	....	....	....	....	....	....	....	....	....	....
A 3	Tuberculosis of intestines, peritoneum and mesenteric glands	M	....	....	....	....	....	....	....	....	....	....	....	....	....	....
		F	....	....	....	....	....	....	....	....	....	....	....	....	....	....
A 4	Tuberculosis of bones and joints	M	....	....	....	....	....	....	....	....	1	....	....	....	....	....
		F	....	....	....	....	....	....	....	....	....	....	....	....	....	....
A 5	Tuberculosis, all other forms	M	....	....	....	....	....	....	....	....	....	....	....	....	....	....
		F	....	....	....	....	....	....	....	....	....	....	....	....	....	....
A 6	Congenital syphilis	M	....	....	....	....	....	....	....	....	....	....	....	....	....	....
		F	....	....	....	....	....	....	....	....	....	....	....	....	....	....
A 7	Early syphilis	M	....	....	....	....	....	....	....	....	....	....	....	....	....	....
		F	....	....	....	....	....	....	....	....	....	....	....	....	....	....
A 8	Tabes dorsalis	M	....	....	....	....	....	....	....	....	....	....	....	....	....	....
		F	....	....	....	....	....	....	....	....	....	....	....	....	....	....
A 9	General paralysis of insane	M	....	....	....	....	....	....	....	....	....	....	....	....	....	....
		F	....	....	....	....	....	....	....	....	....	....	....	....	....	....
A 10	All other syphilis	M	....	1	3	....	....	....	....	....	....	1	....	....	....	....
		F	....	....	....	....	....	....	....	....	....	....	....	....	....	....
A 11	Gonococcal infection	M	....	....	....	....	....	....	....	....	....	....	....	....	....	....
		F	....	....	....	....	....	....	....	....	....	....	....	....	....	....
A 12	Typhoid fever	M	....	....	....	....	....	....	....	....	....	....	....	....	....	....
		F	....	....	....	....	....	....	....	....	....	....	....	....	....	....
A 13	Paratyphoid fever and other Salmonella infections	M	....	....	1	....	....	....	....	....	....	....	....	....	....	....
		F	....	....	....	....	....	....	....	....	....	....	....	....	....	....
A 14	Cholera	M	....	....	....	....	....	....	....	....	....	....	....	....	....	....
		F	....	....	....	....	....	....	....	....	....	....	....	....	....	....
A 15	Brucellosis (undulant fever)	M	....	....	....	....	....	....	....	....	....	....	....	....	....	....
		F	....	....	....	....	....	....	....	....	....	....	....	....	....	....
A 16	Dysentery, all forms	M	....	....	1	....	....	....	....	....	....	....	....	....	....	....
		F	....	....	....	....	....	....	....	....	....	....	....	....	....	....
A 17	Scarlet fever	M	....	....	....	....	....	....	....	....	....	....	....	....	....	....
		F	....	....	2	....	....	....	....	....	....	....	....	....	....	....
A 18	Streptococcal sore throat	M	....	....	....	....	....	....	....	....	....	....	....	....	....	....
		F	....	....	....	....	....	....	....	....	....	....	....	....	....	....
A 19	Erysipelas	M	....	....	....	....	....	....	....	....	....	....	....	....	....	....
		F	....	....	....	....	....	....	....	....	....	....	....	....	....	....
A 20	Septicaemia and pyaemia	M	....	....	1	....	....	....	....	....	....	....	....	....	....	....
		F	....	....	1	1	....	....	....	....	....	1	....	....	....	....
A 21	Diphtheria	M	....	....	....	....	....	....	....	....	....	....	....	....	....	....
		F	....	....	....	....	....	....	....	....	....	....	....	....	....	....
A 22	Whooping cough	M	....	....	....	....	....	....	1	....	....	....	....	....	....	....
		F	....	....	....	....	....	....	....	....	....	....	....	....	....	....
A 23	Meningococcal infections	M	....	....	1	....	....	....	....	....	....	....	....	....	....	....
		F	....	....	1	....	....	....	....	....	....	....	....	....	....	....
A 24	Plague	M	....	....	....	....	....	....	....	....	....	....	....	....	....	....
		F	....	....	....	....	....	....	....	....	....	....	....	....	....	....
A 25	Leprosy	M	....	....	....	....	....	....	....	....	....	....	....	....	....	....
		F	....	....	....	....	....	....	....	....	....	....	....	....	....	....
A 26	Tetanus	M	....	....	....	....	....	....	....	....	....	....	....	....	....	....
		F	....	....	....	....	....	....	....	....	....	....	....	....	....	....
A 27	Anthrax	M	....	....	....	....	....	....	....	....	....	....	....	....	....	....
		F	....	....	....	....	....	....	....	....	....	....	....	....	....	....
A 28	Acute poliomyelitis	M	....	....	....	....	....	....	....	....	....	1	....	....	....	....
		F	1	....	....	....	....	....	....	....	....	....	....	....	....	....
A 29	Acute infectious encephalitis	M	....	....	....	....	....	....	....	....	....	....	....	....	....	....
		F	....	....	1	....	....	....	....	....	....	....	....	....	....	....

TOWNS AND VILLAGES OF 5,000 POPULATION AND OVER OF RESIDENCE, ONTARIO, 1954

Riverside	St. Catharines	St. Thomas	Sarnia	Sault Ste. Marie	Simcoe	Smiths Falls	Stratford	Sudbury	Swansea	Thorold	Tillsonburg	Timmins	Toronto	Trenton	Wallaceburg	Waterloo	Welland	Weston	Whitby	Windsor	Woodstock	
72	356	254	267	303	96	94	235	307	74	65	70	189	7600	94	68	82	105	90	80	1086	180	
37	186	141	150	188	66	38	137	207	39	38	37	127	4242	59	39	37	57	54	46	621	90	
35	170	113	117	115	30	56	98	100	35	27	33	62	3358	35	29	45	48	36	34	465	90	
...	4	1	3	4	...	1	1	5	1	3	...	5	100	1	....	1	1	....	1	25	2	
...	4	1	2	1	...	1	1	5	...	2	...	4	69	....	....	....	....	....	1	18	....	
...	....	....	1	3	...	....	....	....	1	1	...	1	31	1	....	1	1	....	....	7	2	
...	1	....	1	....	...	1	1	3	...	1	...	2	38	....	....	....	....	....	1	9	....	A 1
...	....	....	....	1	...	....	....	....	...	....	...	1	20	1	....	....	1	....	....	5	....	
...	....	....	....	....	...	....	....	....	...	....	...	....	....	....	....	....	....	....	....	1	....	A 2
...	....	....	....	....	...	....	....	....	...	....	...	....	....	....	....	1	....	....	....	....	....	
...	....	....	....	....	...	....	....	....	...	....	...	....	1	....	....	....	....	....	....	....	....	A 3
...	....	....	....	....	...	....	....	....	...	....	...	....	....	....	....	....	....	....	....	....	....	
...	....	....	....	....	...	....	....	....	...	....	...	....	....	....	....	....	....	....	....	1	....	A 4
...	....	....	....	....	...	....	....	....	...	....	...	....	....	....	....	....	....	....	....	....	....	
...	1	....	....	....	...	....	....	....	...	....	...	....	1	....	....	....	....	....	....	....	....	A 5
...	....	....	....	....	...	....	....	....	...	....	...	....	....	....	....	....	....	....	....	....	....	
...	....	....	....	....	...	....	....	....	...	....	...	....	....	....	....	....	....	....	....	....	....	A 6
...	....	....	....	....	...	....	....	....	...	....	...	....	....	....	....	....	....	....	....	....	....	
...	....	....	....	....	...	....	....	....	...	....	...	....	....	....	....	....	....	....	....	....	....	A 7
...	....	....	....	....	...	....	....	....	...	....	...	....	....	....	....	....	....	....	....	....	....	
...	....	....	....	....	...	....	....	....	...	....	...	....	2	....	....	....	....	....	....	....	....	A 8
...	....	....	....	....	...	....	....	....	...	....	...	....	....	....	....	....	....	....	....	....	....	
...	....	1	....	....	...	....	....	....	...	....	...	....	5	....	....	....	....	....	....	....	....	A 9
...	....	....	....	....	...	....	....	....	...	1	...	....	....	....	....	....	....	....	....	....	....	
...	1	....	....	....	...	....	....	....	...	1	...	....	6	....	....	....	....	....	....	2	....	A 10
...	....	....	....	....	...	....	....	....	...	....	...	....	6	....	....	....	....	....	....	....	....	
...	....	....	....	....	...	....	....	....	...	....	...	....	....	....	....	....	....	....	....	....	....	A 11
...	....	....	....	....	...	....	....	....	...	....	...	....	....	....	....	....	....	....	....	....	....	
...	....	....	....	....	...	....	....	....	...	....	...	....	....	....	....	....	....	....	....	....	....	A 12
...	....	....	....	....	...	....	....	....	...	....	...	....	....	....	....	....	....	....	....	....	....	
...	....	....	....	....	...	....	....	....	...	....	...	....	....	....	....	....	....	....	....	....	....	A 13
...	....	....	....	....	...	....	....	....	...	....	...	....	....	....	....	....	....	....	....	....	....	
...	....	....	....	....	...	....	....	....	...	....	...	....	....	....	....	....	....	....	....	....	....	A 14
...	....	....	....	....	...	....	....	....	...	....	...	....	....	....	....	....	....	....	....	....	....	
...	....	....	....	....	...	....	....	....	...	....	...	....	....	....	....	....	....	....	....	....	....	A 15
...	....	....	....	....	...	....	....	....	...	....	...	....	....	....	....	....	....	....	....	....	....	
...	....	....	....	....	...	....	....	....	...	....	...	....	1	....	....	....	....	....	....	....	....	A 16
...	....	....	....	1	...	....	....	....	...	....	...	....	....	....	....	....	....	....	....	....	....	
...	....	....	....	....	...	....	....	....	...	....	...	....	....	....	....	....	....	....	....	....	....	A 17
...	....	....	....	....	...	....	....	....	...	....	...	....	....	....	....	....	....	....	....	....	....	
...	....	....	....	....	...	....	....	....	...	....	...	....	....	....	....	....	....	....	....	....	....	A 18
...	....	....	....	....	...	....	....	....	...	....	...	....	....	....	....	....	....	....	....	....	....	
...	....	....	....	....	...	....	....	....	...	....	...	....	....	....	....	....	....	....	....	....	....	A 19
...	....	....	....	....	...	....	....	....	...	....	...	....	....	....	....	....	....	....	....	....	....	
...	....	....	....	....	...	....	....	....	...	....	...	....	4	....	....	....	....	....	....	....	....	A 20
...	....	....	....	....	...	....	....	....	...	....	...	....	....	....	....	....	....	....	....	1	....	
...	....	....	....	....	...	....	....	....	...	....	...	....	....	....	....	....	....	....	....	....	....	A 21
...	....	....	....	....	...	....	....	....	...	....	...	....	....	....	....	....	....	....	....	....	....	
...	....	....	....	....	...	....	....	....	...	....	...	....	1	....	....	....	....	....	....	....	....	A 22
...	....	....	....	....	...	....	....	....	...	....	...	....	....	....	....	....	....	....	....	....	....	
...	....	....	....	....	...	....	....	2	...	....	...	....	2	....	....	....	....	....	....	....	....	A 23
...	....	....	....	....	...	....	....	....	...	....	...	....	....	....	....	....	....	....	....	1	....	
...	....	....	....	....	...	....	....	....	...	....	...	....	....	....	....	....	....	....	....	....	....	A 24
...	....	....	....	....	...	....	....	....	...	....	...	....	....	....	....	....	....	....	....	....	....	
...	....	....	....	....	...	....	....	....	...	....	...	....	....	....	....	....	....	....	....	....	....	A 25
...	....	....	....	....	...	....	....	....	...	....	...	....	....	....	....	....	....	....	....	....	....	
...	....	....	....	....	...	....	....	....	...	....	...	....	....	....	....	....	....	....	....	....	....	A 26
...	....	....	....	....	...	....	....	....	...	....	...	....	1	....	....	....	....	....	....	....	....	
...	....	....	....	....	...	....	....	....	...	....	...	....	....	....	....	....	....	....	....	....	....	A 27
...	....	....	....	....	...	....	....	....	...	....	...	....	....	....	....	....	....	....	....	4	....	
...	....	....	....	....	...	....	....	....	...	....	...	....	....	....	....	....	....	....	....	....	....	A 28
...	....	....	....	....	...	....	....	....	...	....	...	....	....	....	....	....	....	....	....	....	....	
...	....	....	....	....	...	....	....	....	...	....	...	....	1	....	....	....	....	....	....	....	....	A 29

TABLE 37 CAUSE OF DEATH BY SEX FOR CITIES, (AT THE CENSUS OF 1951) BY PLACE

Int. List No.	CAUSE OF DEATH (Intermediate List)	Sex	Orillia	Oshawa	Ottawa	Owen Sound	Paris	Parry Sound	Pembroke	Perth	Peterborough	Port Arthur	Port Colborne	Port Hope	Preston	Renfrew
A 30	Late effects of acute poliomyelitis and acute infectious encephalitis	M			1											
		F														
A 31	Smallpox	M														
		F														
A 32	Measles	M														
		F			2											
A 33	Yellow fever	M														
		F														
A 34	Infectious hepatitis	M									1					
		F														
A 35	Rabies	M														
		F														
A 36	Typhus and other rickettsial diseases	M														
		F														
A 37	Malaria	M														
		F														
A 38	Schistosomiasis	M														
		F														
A 39	Hydatid disease	M														
		F														
A 40	Filariasis	M														
		F														
A 41	Ankylostomiasis	M														
		F														
A 42	Other diseases due to helminths	M														
		F														
A 43	All other diseases classified as infective and parasitic	M	1													
		F														
	II. NEOPLASMS															
	Total	...	**16**	**56**	**371**	**27**	**7**	**8**	**23**	**10**	**54**	**54**	**26**	**6**	**22**	**6**
		M	**9**	**32**	**173**	**12**	**3**	**4**	**16**	**5**	**28**	**29**	**17**	**4**	**12**	**3**
		F	**7**	**24**	**198**	**15**	**4**	**4**	**7**	**5**	**26**	**25**	**9**	**2**	**10**	**3**
A 44	Malignant neoplasm of buccal cavity and pharynx	M	1	1	2				2	1						2
		F			1	1			1			1			1	
A 45	Malignant neoplasm of oesophagus	M	1	1	3				1						1	
		F			4						2	1			1	
A 46	Malignant neoplasm of stomach	M	2	4	14	5		1	4	2	3	4	3		3	
		F		1	23			1		2	2	3			2	1
A 47	Malignant neoplasm of intestine, except rectum	M		4	17	1			1		4	4				
		F		2	18	3		1		1	5	3	1			
A 48	Malignant neoplasm of rectum	M	1		9				3		2	2	1		2	
		F	2	1	10		1		1			2				
A 49	Malignant neoplasm of larynx	M			6							1				
		F														
A 50	Malignant neoplasm of trachea and of bronchus and lung not specified as secondary	M	1	8	22		1	1	2	1	5	5	4		2	
		F		2	5				1		1					
A 51	Malignant neoplasm of breast	M														
		F	3	5	41	2				1	3	1	3		2	1
A 52	Malignant neoplasm of cervix uteri	F		3	13	1		2	1		1	3	2		2	
A 53	Malignant neoplasm of other and unspecified parts of uterus	F		3	9		1		1		3		1			
A 54	Malignant neoplasm of prostate	M		1	22	3	1		1		3	1	1	2	1	
A 55	Malignant neoplasm of skin	M			2						1	1		1	1	
		F		1	4							1				
A 56	Malignant neoplasm of bone and connective tissue	M		1	1			1				1				
		F			2		1									
A 57	Malignant neoplasm of all other and unspecified sites	M	3	8	45	2	1		1		7	6	6	1	1	
		F	2	4	54	7	1		2	1	7	9	2	2	1	1

TOWNS AND VILLAGES OF 5,000 POPULATION AND OVER OF RESIDENCE, ONTARIO, 1954

Riverside	St. Catharines	St. Thomas	Sarnia	Sault Ste. Marie	Simcoe	Smiths Falls	Stratford	Sudbury	Swansea	Thorold	Tillsonburg	Timmins	Toronto	Trenton	Wallaceburg	Waterloo	Welland	Weston	Whitby	Windsor	Woodstock	
...	...	...	...	...	...	...	...	...	...	...	...	...	1	...	...	...	...	...	...	1	...	A 30
...	...	...	1	...	...	...	...	...	...	...	...	...	1	...	...	...	...	...	...	...	...	
...	...	...	...	...	...	...	...	...	...	...	...	...	...	...	...	...	...	...	...	...	...	A 31
...	...	...	...	...	...	...	...	...	...	...	...	...	...	...	...	...	...	...	...	...	...	
...	...	...	...	1	...	...	...	...	...	...	...	1	...	...	...	...	...	...	...	...	...	A 32
...	...	...	...	...	...	...	...	...	...	...	...	...	...	...	...	...	...	...	...	...	...	
...	...	...	...	...	...	...	...	...	...	...	...	...	...	...	...	...	...	...	...	...	...	A 33
...	...	...	...	...	...	...	...	...	...	...	...	...	...	...	...	...	...	...	...	...	...	
...	...	...	...	...	...	...	...	...	...	...	...	...	5	...	...	...	...	...	...	...	...	A 34
...	...	...	...	1	...	...	...	...	1	...	...	...	1	...	...	...	...	...	...	...	1	
...	...	...	...	...	...	...	...	...	...	...	...	...	...	...	...	...	...	...	...	...	...	A 35
...	...	...	...	...	...	...	...	...	...	...	...	...	...	...	...	...	...	...	...	...	...	
...	...	...	...	...	...	...	...	...	...	...	...	...	...	...	...	...	...	...	...	...	...	A 36
...	...	...	...	...	...	...	...	...	...	...	...	...	...	...	...	...	...	...	...	...	...	
...	...	...	...	...	...	...	...	...	...	...	...	...	...	...	...	...	...	...	...	...	...	A 37
...	...	...	...	...	...	...	...	...	...	...	...	...	...	...	...	...	...	...	...	...	...	
...	...	...	...	...	...	...	...	...	...	...	...	...	...	...	...	...	...	...	...	...	...	A 38
...	...	...	...	...	...	...	...	...	...	...	...	...	...	...	...	...	...	...	...	...	...	
...	...	...	...	...	...	...	...	...	...	...	...	1	...	...	...	...	...	...	...	...	...	A 39
...	...	...	...	...	...	...	...	...	...	...	...	...	...	...	...	...	...	...	...	...	...	
...	...	...	...	...	...	...	...	...	...	...	...	...	...	...	...	...	...	...	...	...	...	A 40
...	...	...	...	...	...	...	...	...	...	...	...	...	...	...	...	...	...	...	...	...	...	
...	...	...	...	...	...	...	...	...	...	...	...	...	...	...	...	...	...	...	...	...	...	A 41
...	...	...	...	...	...	...	...	...	...	...	...	...	...	...	...	...	...	...	...	...	...	
...	...	...	...	...	...	...	...	...	...	...	...	...	...	...	...	...	...	...	...	...	...	A 42
...	...	...	...	...	...	...	...	...	...	...	...	...	...	...	...	...	...	...	...	...	...	
...	1	...	1	...	...	...	...	...	...	...	...	...	2	...	...	...	...	...	...	...	...	A 43
...	...	...	...	...	...	...	...	...	...	...	...	...	1	...	...	...	...	...	...	...	1	
11	**48**	**37**	**38**	**40**	**11**	**20**	**39**	**52**	**14**	**15**	**7**	**35**	**1386**	**13**	**10**	**18**	**16**	**26**	**8**	**171**	**31**	
6	**20**	**18**	**20**	**27**	**7**	**7**	**19**	**36**	**7**	**6**	**2**	**22**	**767**	**5**	**3**	**8**	**10**	**17**	**4**	**86**	**13**	
5	**28**	**19**	**18**	**13**	**4**	**13**	**20**	**16**	**7**	**9**	**5**	**13**	**619**	**8**	**7**	**10**	**6**	**9**	**4**	**85**	**18**	
...	...	2	...	4	...	...	1	...	...	...	...	...	26	...	...	...	...	1	...	3	...	A 44
...	...	...	...	...	...	...	...	...	...	1	...	1	10	...	...	...	1	...	...	3	...	
1	...	...	...	...	...	1	1	1	1	...	...	...	14	...	...	1	...	...	...	2	...	A 45
...	...	1	...	...	...	...	1	...	1	...	...	...	8	1	...	...	...	...	...	1	...	
...	2	1	4	7	1	1	2	7	1	3	...	4	105	2	...	1	...	2	...	11	2	A 46
...	1	1	1	1	1	2	4	1	2	1	2	4	61	...	1	...	...	...	1	8	2	
1	3	3	2	3	1	1	2	2	...	...	...	1	81	1	...	1	2	2	...	5	1	A 47
1	2	7	...	2	...	...	1	3	1	4	...	...	81	2	2	4	...	2	...	8	2	
...	2	1	...	2	1	...	4	2	...	...	...	...	52	...	1	2	...	1	...	6	2	A 48
...	1	1	1	1	...	1	...	1	...	1	...	1	32	...	...	...	1	1	...	2	...	
...	...	...	...	...	...	...	...	...	...	...	...	2	12	...	...	...	...	...	1	3	1	A 49
...	...	...	...	...	...	...	...	...	...	...	...	...	2	1	...	...	...	...	...	...	...	
3	3	1	3	4	2	2	3	11	2	...	...	2	145	1	...	1	3	3	...	12	2	A 50
...	...	...	1	3	...	...	...	...	...	...	...	...	20	1	...	...	1	...	...	3	1	
...	...	...	...	1	...	...	...	...	...	...	...	...	...	...	...	...	...	...	...	...	...	A 51
...	5	3	3	2	1	2	1	3	1	1	1	...	112	2	1	1	...	1	...	18	3	
1	4	1	1	1	...	...	1	4	...	...	...	1	38	...	1	1	1	1	1	10	2	A 52
1	3	1	...	...	...	...	1	1	...	...	...	...	30	...	...	...	1	...	...	3	...	A 53
...	2	2	...	2	1	...	...	4	...	...	...	2	61	...	...	1	...	2	1	7	...	A 54
...	...	...	1	...	...	...	...	...	...	...	...	...	12	...	...	...	...	...	...	3	...	A 55
...	...	...	...	...	...	...	1	...	...	...	...	...	6	...	...	...	...	...	...	1	...	
...	...	...	1	...	...	...	...	1	...	...	...	...	9	...	...	...	...	...	...	1	1	A 56
...	...	...	...	...	...	...	...	...	...	...	...	...	3	...	...	...	...	...	...	1	...	
1	6	6	7	3	1	2	3	4	2	2	2	6	173	1	...	1	2	2	2	22	2	A 57
2	8	3	9	3	2	6	4	2	1	...	1	6	164	...	2	2	1	3	2	20	8	

TABLE 37 CAUSE OF DEATH BY SEX FOR CITIES, (AT THE CENSUS OF 1951) BY PLACE

Int. List No.	CAUSE OF DEATH (Intermediate List)	Sex	Orillia	Oshawa	Ottawa	Owen Sound	Paris	Parry Sound	Pembroke	Perth	Peterborough	Port Arthur	Port Colborne	Port Hope	Preston	Renfrew
A 58	Leukaemia and aleukaemia	M			12	1						1	1		1	
		F			5	1										
A 59	Lymphosarcoma and other neoplasms of lymphatic and haematopoietic system	M		4	12			1		1	1	3	1			1
		F		1	5						1	1			1	
	Hodgkin's disease	M		1	2						1		1			
		F													1	
A 60	Benign neoplasms and neoplasms of unspecified nature.	M			6				1		2					
		F		1	4						1					
	III, IV. ALLERGIC DISORDERS AND ENDOCRINE, METABOLIC AND BLOOD DISEASES															
	Total	...	3	7	42	3			3		9	5	2	2	3	2
		M	1	3	20				1		7	3		1		1
		F	2	4	22	3			2		2	2	2	1	3	1
A 61	Nontoxic goitre	M														
		F														
A 62	Thyrotoxicosis with or without goitre	M														
		F		1	1				2							
A 63	Diabetes mellitus	M		1	9						3	2				
		F	2	2	16	1					1	1	1		3	1
A 64	Avitaminosis and other deficiency states	M			1											
		F												1		
A 65	Anaemias	M										1				
		F			2	1					1	1	1			
A 66	Allergic disorders; all other endocrine, metabolic and blood diseases	M	1	2	10				1		4			1		1
		F		1	3	1										
	V. MENTAL, PSYCHONEUROTIC, AND PERSONALITY DISORDERS															
	Total	...		1	8	1	1	2			1	5				
		M		1	6	1	1				1	4				
		F			2			2				1				
A 67	Psychoses	M			1	1						1				
		F			1			2				1				
A 68	Psychoneuroses and disorders of personality	M		1	3		1					3				
		F			1											
A 69	Mental deficiency	M			2						1					
		F														
	VI. DISEASES OF THE NERVOUS SYSTEM AND SENSE ORGANS															
	Total	...	29	42	262	40	9	2	15	10	50	49	10	16	7	8
		M	16	20	107	19	2	1	9	3	26	33	6	6	4	2
		F	13	22	155	21	7	1	6	7	24	16	4	10	3	6
A 70	Vascular lesions affecting central nervous system	M	14	17	99	19	2	1	8	3	21	30	6	6	4	2
		F	13	20	146	21	7	1	6	7	23	15	3	8	1	5
A 71	Nonmeningococcal meningitis.	M														
		F			2											
A 72	Multiple sclerosis	M							1		2					
		F													1	
A 73	Epilepsy	M										1				
		F		1	1							1				
A 74	Inflammatory diseases of eye	M														
		F														
A 75	Cataract	M														
		F														
A 76	Glaucoma	M														
		F														

TOWNS AND VILLAGES OF 5,000 POPULATION AND OVER OF RESIDENCE, ONTARIO, 1954

Riverside	St. Catharines	St. Thomas	Sarnia	Sault Ste. Marie	Simcoe	Smiths Falls	Stratford	Sudbury	Swansea	Thorold	Tillsonburg	Timmins	Toronto	Trenton	Wallaceburg	Waterloo	Welland	Weston	Whitby	Windsor	Woodstock	
...	1	2	1	1	...	...	1	2	1	1	...	1	25	...	2	...	1	2	...	4	1	A 58
...	2	...	1	...	...	1	4	...	...	...	...	...	18	...	...	...	...	...	...	3	...	
...	1	...	1	...	...	...	2	2	...	...	...	3	41	...	...	...	2	2	...	6	1	A 59
...	1	...	1	...	...	1	2	1	1	1	1	...	18	...	...	...	...	1	...	2	...	
...	...	...	1	...	...	...	...	2	...	...	...	1	12	...	...	...	1	...	...	...	...	
...	...	...	...	...	...	...	...	...	...	1	1	...	5	...	...	...	...	...	...	...	...	
...	...	...	...	...	...	...	...	...	...	...	...	1	11	...	...	...	...	...	...	1	...	A 60
...	1	1	...	...	...	...	...	...	...	...	...	...	16	1	...	2	...	...	...	2	...	
...	**7**	**6**	**8**	**4**	**1**	**4**	**1**	**8**	**2**	**1**	**3**	**7**	**165**	**2**	**3**	**4**	**2**	**1**	**1**	**43**	**2**	
...	**4**	**3**	**3**	**1**	...	**1**	**1**	**5**	**1**	...	**2**	**5**	**75**	**2**	...	**1**	**1**	...	...	**17**	...	
...	**3**	**3**	**5**	**3**	**1**	**3**	...	**3**	**1**	**1**	**1**	**2**	**90**	...	**3**	**3**	**1**	**1**	**1**	**26**	**2**	
...	...	...	...	...	...	...	...	...	...	...	...	...	...	...	...	...	...	...	...	...	...	A 61
...	...	...	...	...	...	...	...	...	...	...	...	...	...	...	...	...	...	...	...	...	...	
...	...	...	1	...	...	...	...	...	...	...	...	...	...	...	...	...	...	...	...	...	...	A 62
...	...	...	...	1	...	...	...	1	...	...	...	...	2	...	...	...	...	...	...	1	...	
...	2	3	1	...	...	1	...	3	...	...	1	2	34	...	...	1	1	...	...	10	...	A 63
...	3	1	3	1	...	1	...	1	1	...	1	1	54	...	2	1	...	1	1	16	1	
...	...	...	...	...	...	...	...	...	...	...	...	...	1	1	...	...	...	...	...	1	...	A 64
...	...	...	...	1	...	...	...	...	...	...	...	...	1	...	...	...	...	...	...	...	...	
...	...	...	1	...	...	...	...	...	...	...	...	...	5	1	...	...	...	...	...	1	...	A 65
...	...	...	...	...	1	1	...	...	...	...	...	...	10	...	...	...	...	...	...	4	...	
...	2	...	...	1	...	...	1	2	1	...	1	3	35	...	...	...	...	...	...	5	...	A 66
...	...	2	2	...	...	1	...	1	...	1	...	1	23	...	1	2	1	...	...	5	1	
...	**2**	...	...	**1**	...	**1**	...	...	...	...	...	...	**26**	...	...	...	...	...	...	**1**	**2**	
...	...	...	...	...	...	**1**	...	...	...	...	...	...	**10**	...	...	...	...	...	...	**1**	**2**	
...	**2**	...	...	**1**	...	...	...	...	...	...	...	...	**16**	...	...	...	...	...	...	...	...	
...	...	...	...	...	...	...	...	...	...	...	...	...	2	...	...	...	...	...	...	1	1	A 67
...	...	...	...	...	...	...	...	...	...	...	...	...	7	...	...	...	...	...	...	...	...	
...	...	...	...	...	...	1	...	...	...	...	...	...	6	...	...	...	...	...	...	...	1	A 68
...	2	...	...	1	...	...	...	...	...	...	...	...	5	...	...	...	...	...	...	...	...	
...	...	...	...	...	...	...	...	...	...	...	...	...	2	...	...	...	...	...	...	...	...	A 69
...	...	...	...	...	...	...	...	...	...	...	...	...	4	...	...	...	...	...	...	...	...	
14	**56**	**46**	**39**	**46**	**18**	**11**	**46**	**32**	**10**	**10**	**7**	**12**	**1025**	**15**	**10**	**7**	**13**	**13**	**6**	**131**	**25**	
5	**27**	**21**	**21**	**23**	**7**	**2**	**22**	**14**	**7**	**3**	**1**	**7**	**463**	**8**	**4**	**1**	**5**	**5**	**5**	**65**	**11**	
9	**29**	**25**	**18**	**23**	**11**	**9**	**24**	**18**	**3**	**7**	**6**	**5**	**562**	**7**	**6**	**6**	**8**	**8**	**1**	**66**	**14**	
4	22	19	18	22	7	2	22	14	6	2	1	7	420	7	3	...	5	5	5	61	10	A 70
9	26	24	17	22	11	7	23	16	3	6	6	4	530	7	5	5	7	8	1	62	14	
...	...	...	...	...	...	...	...	...	...	...	...	...	6	...	...	...	...	...	...	...	...	A 71
...	...	...	...	...	...	...	1	...	...	...	...	...	4	...	...	...	1	...	...	...	...	
1	...	...	1	...	...	...	...	...	1	...	...	...	5	...	...	...	...	...	...	...	...	A 72
...	...	...	...	...	...	1	...	...	...	...	...	...	1	...	...	1	...	...	...	1	...	
...	...	...	1	...	...	...	...	...	...	...	...	...	5	...	...	1	...	...	...	...	...	A 73
...	...	1	1	...	...	...	...	1	...	...	...	1	3	...	1	...	...	...	...	...	...	
...	...	...	...	...	...	...	...	...	...	...	...	...	...	...	...	...	...	...	...	...	...	A 74
...	...	...	...	...	...	...	...	...	...	...	...	...	...	...	...	...	...	...	...	...	...	
...	...	...	...	...	...	...	...	...	...	...	...	...	...	...	...	...	...	...	...	...	...	A 75
...	...	...	...	...	...	...	...	...	...	...	...	...	...	...	...	...	...	...	...	...	...	
...	...	...	...	...	...	...	...	...	...	...	...	...	...	...	...	...	...	...	...	...	...	A 76
...	...	...	...	...	...	...	...	...	...	...	...	...	...	...	...	...	...	...	...	...	...	

TABLE 37 CAUSE OF DEATH BY SEX FOR CITIES, (AT THE CENSUS OF 1951) BY PLACE

Int. List No.	CAUSE OF DEATH (Intermediate List)	Sex	Orillia	Oshawa	Ottawa	Owen Sound	Paris	Parry Sound	Pembroke	Perth	Peterborough	Port Arthur	Port Colborne	Port Hope	Preston	Renfrew
A 77	Otitis media and mastoiditis	M	1													
		F			3											
A 78	All other diseases of the nervous system and sense organs	M	1	3	8						3	2				
		F		1	3						1		1	2	1	1
	VII. DISEASES OF THE CIRCULATORY SYSTEM															
	Total	...	**52**	**110**	**839**	**72**	**19**	**29**	**57**	**33**	**143**	**129**	**36**	**26**	**41**	**33**
		M	**28**	**59**	**471**	**43**	**8**	**9**	**30**	**17**	**81**	**93**	**18**	**14**	**18**	**25**
		F	**24**	**51**	**368**	**29**	**11**	**20**	**27**	**16**	**62**	**36**	**18**	**12**	**23**	**8**
A 79	Rheumatic fever	M														
		F														
A 80	Chronic rheumatic heart disease	M	1	2	14	2				2	2	2		1		1
		F	1		17			1	1	1	3	2				
A 81	Arteriosclerotic and degenerative heart disease	M	24	51	396	33	6	8	26	13	68	78	16	12	17	21
		F	18	42	274	21	10	13	16	10	40	30	16	9	20	5
A 82	Other diseases of heart	M		2	10	1		1	1		2	2		1		
		F	1	2	12	2	1	1	1		1	1		1		
A 83	Hypertension with heart disease	M	3	2	19	4	1		2	2	4	5	1		1	1
		F	3	3	31	3		4	5	2	10	3	1	2	1	1
A 84	Hypertension without mention of heart	M		1	8	1	1					1				
		F	1	3	6	1			1		1				1	
A 85	Diseases of arteries	M		1	23	2			1		4	5				2
		F		1	25	2		1	3	2	6		1		1	2
A 86	Other diseases of circulatory system	M			1						1		1			
		F			3					1	1					
	VIII. DISEASES OF THE RESPIRATORY SYSTEM															
	Total	...	**5**	**12**	**85**	**4**	**4**	**3**	**8**	**3**	**18**	**14**	**8**	**3**		**4**
		M	**4**	**8**	**49**	**3**	**3**	**2**	**6**	**2**	**9**	**8**	**8**	**1**		**3**
		F	**1**	**4**	**36**	**1**	**1**	**1**	**2**	**1**	**9**	**6**		**2**		**1**
A 87	Acute upper respiratory infections	M		1	2				1		1					
		F										1				
A 88	Influenza	M						1	1	1	1					
		F			2											
A 89	Lobar pneumonia	M			13				1	1	1					
		F		1	4				1					1		
A 90	Bronchopneumonia	M	3	4	20	3			2		2	3	6			3
		F		2	20	1	1		1	1	8	2				1
A 91	Primary atypical, other and unspecified pneumonia	M	1	1	2		2					2	2			
		F	1		6			1			1	2				
A 92	Acute bronchitis	M						1								
		F														
A 93	Bronchitis, chronic and unqualified	M		1	5						1					
		F			2											
A 94	Hypertrophy of tonsils and adenoids	M										1				
		F														
A 95	Empyema and abscess of lung	M									1					
		F										1				
A 96	Pleurisy	M														
		F														
A 97	All other respiratory diseases	M		1	7		1		1		2	2		1		
		F		1	2									1		

TOWNS AND VILLAGES OF 5,000 POPULATION AND OVER OF RESIDENCE, ONTARIO, 1954

Riverside	St. Catharines	St. Thomas	Sarnia	Sault Ste. Marie	Simcoe	Smiths Falls	Stratford	Sudbury	Swansea	Thorold	Tillsonburg	Timmins	Toronto	Trenton	Wallaceburg	Waterloo	Welland	Weston	Whitby	Windsor	Woodstock	
...	...	...	...	...	...	...	...	...	...	...	...	...	1	...	...	...	...	...	...	1	...	A 77
...	...	...	...	...	...	...	...	...	...	...	...	...	1	...	...	...	...	...	...	...	...	
...	5	2	1	1	...	...	...	...	...	1	...	...	26	1	1	...	...	...	...	3	1	A 78
...	3	...	...	1	...	1	...	1	...	1	...	...	23	...	...	...	...	...	...	3	...	
32	**138**	**123**	**98**	**134**	**52**	**38**	**96**	**94**	**36**	**23**	**35**	**59**	**3319**	**28**	**29**	**38**	**48**	**39**	**50**	**448**	**81**	
19	**75**	**69**	**53**	**85**	**41**	**16**	**56**	**72**	**18**	**14**	**22**	**41**	**1903**	**20**	**20**	**20**	**26**	**25**	**27**	**269**	**45**	
13	**63**	**54**	**45**	**49**	**11**	**22**	**40**	**22**	**18**	**9**	**13**	**18**	**1416**	**8**	**9**	**18**	**22**	**14**	**23**	**179**	**36**	
1	1	...	...	...	...	...	...	3	...	...	...	...	6	...	...	...	...	...	...	...	...	A 79
...	...	...	...	...	...	...	...	...	...	...	...	...	4	...	...	...	...	...	...	2	...	
...	...	...	...	1	2	1	...	2	...	...	1	...	44	...	...	...	1	...	...	7	1	A 80
3	3	4	...	1	...	2	2	2	...	...	2	1	78	1	...	...	...	...	...	7	1	
15	64	65	49	72	33	13	47	57	17	12	16	32	1630	15	18	14	19	23	19	226	36	A 81
5	52	39	30	36	8	16	27	16	15	7	10	15	1080	6	8	15	19	11	19	128	26	
1	1	1	1	1	1	...	...	...	...	1	1	...	36	2	1	1	1	...	1	5	3	A 82
2	2	2	3	2	...	1	1	2	...	...	...	...	21	...	...	1	...	...	1	7	4	
2	3	2	3	9	1	...	3	6	...	...	3	6	88	1	...	5	2	...	6	18	...	A 83
3	3	3	7	7	1	1	2	1	1	2	1	...	113	1	...	1	2	...	2	24	1	
...	3	...	...	1	1	...	1	1	...	...	...	...	12	...	...	...	...	1	...	4	...	A 84
...	...	...	2	...	...	1	1	1	1	...	...	...	17	...	...	...	...	...	1	2	...	
...	3	1	...	1	3	2	5	3	1	1	1	3	79	2	1	...	2	1	1	8	4	A 85
...	3	6	3	2	1	1	7	...	...	...	...	1	85	...	1	1	1	3	...	8	4	
...	...	...	...	...	...	...	...	...	...	...	...	...	8	...	...	...	1	...	...	1	1	A 86
...	...	...	...	1	1	...	...	...	1	...	...	1	18	...	...	...	...	...	...	1	...	
1	**24**	**10**	**17**	**13**	...	**2**	**3**	**16**	**1**	**3**	**3**	**20**	**352**	**2**	**4**	**2**	**3**	**1**	**2**	**49**	**10**	
1	**16**	**7**	**7**	**9**	...	...	**3**	**9**	**1**	**3**	**1**	**13**	**209**	**1**	**3**	**1**	**1**	**1**	**1**	**30**	**4**	
...	**8**	**3**	**10**	**4**	...	**2**	...	**7**	...	...	**2**	**7**	**143**	**1**	**1**	**1**	**2**	...	**1**	**19**	**6**	
...	...	...	...	...	...	...	...	...	...	...	...	...	1	...	...	...	...	...	...	...	...	A 87
...	...	...	...	...	...	...	...	...	...	...	...	1	2	...	...	...	...	...	...	...	...	
1	...	...	1	1	...	...	...	...	...	1	...	2	8	1	...	...	...	...	...	1	...	A 88
...	...	...	...	...	...	...	...	...	...	...	...	...	5	1	...	...	...	...	...	...	1	
...	1	...	1	...	...	...	2	1	...	...	...	...	30	...	...	...	...	...	...	6	...	A 89
...	1	1	2	1	...	...	...	...	...	...	...	1	20	...	...	1	...	...	...	2	...	
...	6	2	...	4	...	...	1	6	...	2	1	2	80	...	...	...	...	...	...	14	1	A 90
...	6	1	5	3	...	1	...	4	...	...	2	3	75	...	1	...	1	...	...	11	2	
...	1	...	2	3	...	...	...	1	1	...	...	1	26	...	3	...	...	...	...	2	1	A 91
...	...	1	3	...	...	...	...	1	...	...	...	1	8	...	...	...	1	...	...	...	2	
...	1	1	1	...	...	...	...	...	...	...	...	...	...	...	...	1	...	...	...	...	...	A 92
...	...	...	...	...	...	...	...	...	...	...	...	...	2	...	...	...	...	...	1	...	...	
...	...	2	2	1	...	...	...	...	...	...	...	3	26	...	...	...	...	...	...	...	...	A 93
...	...	...	...	...	...	...	...	...	...	...	...	1	13	...	...	...	...	...	...	1	1	
...	...	...	...	...	...	...	...	...	...	...	...	...	1	...	...	...	...	...	...	...	...	A 94
...	...	...	...	...	...	...	...	...	...	...	...	...	1	...	...	...	...	...	...	...	...	
...	...	...	...	...	...	...	...	...	...	...	...	...	6	...	...	...	...	...	...	1	1	A 95
...	...	...	...	...	...	...	...	1	...	...	...	...	1	...	...	...	...	...	...	...	...	
...	...	...	...	...	...	...	...	...	...	...	...	...	1	...	...	...	...	...	...	1	...	A 96
...	...	...	...	...	...	...	...	...	...	...	...	...	...	...	...	...	...	...	...	...	...	
...	7	2	...	...	...	...	...	1	...	...	...	5	30	...	...	...	1	1	1	5	1	A 97
...	1	...	...	...	...	1	...	1	...	...	...	...	16	...	...	...	...	...	...	5	...	

TABLE 37 CAUSE OF DEATH BY SEX FOR CITIES, (AT THE CENSUS OF 1951) BY PLACE

Int. List No.	CAUSE OF DEATH (Intermediate List)	Sex	Orillia	Oshawa	Ottawa	Owen Sound	Paris	Parry Sound	Pembroke	Perth	Peterborough	Port Arthur	Port Colborne	Port Hope	Preston	Renfrew
	IX. DISEASES OF THE DIGESTIVE SYSTEM															
	Total	...	3	8	84	8	1	1	8	5	10	10	2	1	3	2
		M	2	6	51	5	1	1	7	4	7	6	1	....	3	1
		F	1	2	33	3	....	....	1	1	3	4	1	1	....	1
A 98	Diseases of teeth and supporting structures	M	....	....	....	....	....	....	....	....	....	....	....	....	....	....
		F	....	....	....	....	....	....	....	....	....	....	....	....	....	....
A 99	Ulcer of stomach	M	....	....	5	....	....	....	....	1	1	....	....	....	....	....
		F	....	....	1	....	....	....	....	....	....	....	....	....	....	....
A 100	Ulcer of duodenum	M	....	....	7	3	1	....	1	....	2	1	....	....	2	1
		F	....	....	3	....	....	....	....	....	....	....	....	....	....	....
A 101	Gastritis and duodenitis	M	....	....	2	....	....	....	....	....	....	....	....	....	....	....
		F	....	....	....	....	....	....	....	....	....	....	....	....	....	....
A 102	Appendicitis	M	1	1	2	....	....	....	....	....	....	1	....	....	....	....
		F	....	....	1	....	....	....	....	....	....	....	....	....	....	....
A 103	Intestinal obstruction and hernia	M	....	2	9	....	....	....	3	1	1	....	....	....	....	....
		F	....	....	7	1	....	....	....	....	1	1	1	....	....	....
A 104	Gastro-enteritis and colitis, except diarrhoea of the newborn	M	....	....	5	1	....	....	1	1	....	2	....	....	1	....
		F	1	1	6	1	....	....	....	....	....	1	....	1	....	1
A 105	Cirrhosis of liver	M	....	2	11	....	....	1	....	1	1	....	1	....	....	....
		F	....	1	5	1	....	....	....	....	1	1	....	....	....	....
A 106	Cholelithiasis and cholecystitis	M	....	....	4	....	....	....	1	....	....	....	....	....	....	....
		F	....	....	8	....	....	....	1	1	....	1	....	....	....	....
A 107	Other diseases of digestive system	M	1	1	6	1	....	....	1	....	2	2	....	....	....	....
		F	....	....	2	....	....	....	....	....	1	....	....	....	....	....
	X. DISEASES OF THE GENITO-URINARY SYSTEM															
	Total	...	4	6	47	3	1	1	3	3	6	10	....	....	2	2
		M	2	5	30	3	1	1	2	1	2	6	....	....	2	1
		F	2	1	17	....	....	....	1	2	4	4	....	....	....	1
A 108	Acute nephritis	M	....	....	1	....	....	....	....	....	....	1	....	....	....	....
		F	....	....	....	....	....	....	....	....	....	....	....	....	....	....
A 109	Chronic, other and unspecified nephritis	M	....	3	8	2	....	....	1	1	....	....	....	....	1	1
		F	2	....	12	....	....	....	1	2	3	4	....	....	....	1
A 110	Infections of kidney	M	....	....	6	....	....	....	....	....	....	1	....	....	....	....
		F	....	1	2	....	....	....	....	....	1	....	....	....	....	....
A 111	Calculi of urinary system	M	....	....	....	....	....	....	....	....	....	1	....	....	....	....
		F	....	....	2	....	....	....	....	....	....	....	....	....	....	....
A 112	Hyperplasia of prostate	M	2	1	8	1	1	1	1	....	2	1	....	....	1	....
A 113	Diseases of breast	M	....	....	....	....	....	....	....	....	....	....	....	....	....	....
		F	....	....	....	....	....	....	....	....	....	....	....	....	....	....
A 114	Other diseases of genito-urinary system	M	....	1	7	....	....	....	....	....	....	2	....	....	....	....
		F	....	....	1	....	....	....	....	....	....	....	....	....	....	....
	XI. DELIVERIES AND COMPLICATIONS OF PREGNANCY, CHILDBIRTH, AND THE PUERPERIUM															
	Total	...	....	3	3	....	....	....	2	....	....	1	1	....	....	....
		F	....	3	3	....	....	....	2	....	....	1	1	....	....	....
A 115	Sepsis of pregnancy, childbirth and the puerperium	F	....	....	1	....	....	....	....	....	....	....	....	....	....	....
A 116	Toxaemias of pregnancy and the puerperium	F	....	2	....	....	....	....	1	....	....	....	....	....	....	....
A 117	Haemorrhage of pregnancy and childbirth	F	....	....	1	....	....	....	....	....	....	....	....	....	....	....
A 118	Abortion without mention of sepsis or toxaemia	F	....	....	....	....	....	....	....	....	....	....	....	....	....	....

TOWNS AND VILLAGES OF 5,000 POPULATION AND OVER OF RESIDENCE, ONTARIO, 1954

Riverside	St. Catharines	St. Thomas	Sarnia	Sault Ste. Marie	Simcoe	Smiths Falls	Stratford	Sudbury	Swansea	Thorold	Tillsonburg	Timmins	Toronto	Trenton	Wallaceburg	Waterloo	Welland	Weston	Whitby	Windsor	Woodstock	
2	**21**	**3**	**5**	**7**	**2**	**6**	**9**	**19**	**2**	**2**	**6**	**10**	**248**	**6**	**1**	**3**	**4**	**2**	**5**	**51**	**4**	
...	**10**	**3**	**3**	**5**	**2**	**3**	**7**	**11**	**1**	**2**	**3**	**6**	**148**	**3**	**1**	**3**	**3**	**1**	**2**	**35**	**2**	
2	**11**	...	**2**	**2**	...	**3**	**2**	**8**	**1**	...	**3**	**4**	**100**	**3**	...	...	**1**	**1**	**3**	**16**	**2**	
...	...	...	...	...	...	...	...	...	...	...	...	...	1	...	...	...	...	...	...	...	...	A 98
...	...	...	...	...	...	...	...	...	...	...	...	...	1	...	...	...	...	...	...	...	...	
...	...	...	...	...	...	...	...	1	...	...	...	2	20	...	...	...	2	...	1	1	1	A 99
...	2	...	1	...	...	...	...	...	1	...	...	...	3	...	...	...	...	...	...	...	...	
...	3	...	...	1	1	...	...	...	...	1	1	...	26	...	...	...	1	...	...	7	...	A 100
...	3	...	...	...	...	...	1	1	...	...	...	...	5	...	...	...	...	...	...	...	...	
...	...	...	1	...	...	...	...	...	...	...	...	...	2	...	...	...	...	...	...	...	...	A 101
...	...	...	...	...	...	...	...	...	...	...	...	...	...	...	...	...	...	...	...	...	...	
...	1	...	...	1	...	...	1	1	...	...	...	...	3	...	...	...	...	...	...	2	...	A 102
...	1	...	...	...	...	...	...	...	...	...	...	...	5	1	...	...	...	...	...	...	...	
...	2	1	...	1	...	1	1	1	...	...	...	...	20	1	...	...	...	1	...	5	...	A 103
...	3	...	...	...	...	1	...	1	...	...	...	1	21	...	...	...	...	...	1	4	1	
...	...	...	...	...	1	...	...	1	...	...	...	...	14	...	1	...	...	...	...	9	...	A 114
...	1	...	...	1	...	1	1	2	...	...	...	2	9	...	...	...	...	...	1	7	1	
...	2	1	1	...	...	...	1	3	1	...	1	3	46	2	...	3	...	...	1	5	1	A 105
...	...	...	...	1	...	...	...	2	...	...	...	1	27	...	...	...	...	...	..	2	...	
...	1	...	1	...	...	1	3	1	...	...	1	...	5	...	...	...	...	...	...	2	...	A 106
2	...	...	1	...	...	1	...	1	...	...	2	...	13	1	...	...	1	1	1	2	...	
...	1	1	...	2	...	1	1	3	...	1	...	1	11	...	...	...	...	...	...	4	...	A 107
...	1	...	...	...	...	...	...	1	...	...	1	...	16	1	...	...	...	...	...	1	...	
1	**5**	**3**	**3**	**3**	**1**	...	**8**	**5**	**3**	**1**	**2**	**3**	**117**	**8**	**1**	...	**3**	**1**	...	**17**	**1**	
...	**1**	**3**	**2**	**2**	**1**	...	**8**	**5**	**1**	**1**	**1**	**2**	**81**	**7**	**1**	...	**2**	...	...	**9**	**1**	
1	**4**	...	**1**	**1**	...	...	...	...	**2**	...	**1**	**1**	**36**	**1**	...	...	**1**	**1**	...	**8**	...	
...	...	...	...	...	...	...	1	...	...	...	...	...	2	1	...	...	...	...	...	...	...	A 108
1	...	...	...	...	...	...	...	...	...	...	...	1	4	...	...	...	...	...	...	...	...	
...	1	1	1	1	1	...	6	4	...	1	...	2	30	3	...	...	...	...	...	7	...	A 109
...	2	...	1	...	...	...	...	...	1	...	1	...	23	1	...	...	...	1	...	6	...	
...	...	...	1	...	...	...	1	...	...	...	...	...	9	...	...	...	1	...	...	...	...	A 110
...	1	...	...	...	...	...	...	...	...	...	...	...	6	...	...	...	...	...	...	1	...	
...	...	...	...	...	...	...	...	...	...	...	...	...	1	...	...	...	...	...	...	...	...	A 111
...	...	...	...	...	...	...	...	...	1	...	...	...	2	...	...	...	...	...	...	1	...	
...	...	2	...	...	...	...	...	1	1	...	1	...	32	3	1	...	1	...	...	2	1	A 112
...	...	...	...	...	...	...	...	...	...	...	...	...	...	...	...	...	...	...	...	...	...	A 113
...	...	...	...	...	...	...	...	...	...	...	...	...	...	...	...	...	...	...	...	...	...	
...	...	...	...	1	...	...	...	...	...	...	...	...	7	...	...	...	...	...	...	...	...	A 114
...	1	...	...	1	...	...	...	...	...	...	...	...	1	...	...	...	1	...	...	...	...	
...	**1**	**1**	...	**1**	...	...	...	**2**	...	...	...	...	**9**	...	...	...	...	...	**1**	**2**	**1**	
...	**1**	**1**	...	**1**	...	...	...	**2**	...	...	...	...	**9**	...	...	...	...	...	**1**	**2**	**1**	
...	...	...	...	...	...	...	...	...	...	...	...	...	...	...	...	...	...	...	...	...	...	A 115
...	...	...	...	1	...	...	...	1	...	...	...	...	...	...	...	...	...	...	...	1	...	A 116
...	...	1	...	...	...	...	...	1	...	...	...	...	1	...	...	...	...	...	...	1	...	A 117
...	...	...	...	...	...	...	...	...	...	...	...	...	...	...	...	...	...	...	...	...	1	A 118

TABLE 37 CAUSE OF DEATH BY SEX FOR CITIES, (AT THE CENSUS OF 1951) BY PLACE

Int. List No.	CAUSE OF DEATH (Intermediate List)	Sex	Orillia	Oshawa	Ottawa	Owen Sound	Paris	Parry Sound	Pembroke	Perth	Peterborough	Port Arthur	Port Colborne	Port Hope	Preston	Renfrew
A 119	Abortion with sepsis	F	....	1	....	....	....	....	1	....	....	1	....	....	....	....
A 120	Other complications of pregnancy, childbirth and the puerperium	F	....	....	1	....	....	....	....	....	....	....	1	....	....	....
	XII, XIII. Diseases of the Skin and Musculoskeletal System															
	Total	...	....	**1**	**5**	....	....	....	**1**	....	**2**	**3**	....	....	**1**	**1**
		M	....	**1**	....	....	....	....	....	....	**1**	**1**	....	....	**1**	....
		F	....	....	**5**	....	....	....	**1**	....	**1**	**2**	....	....	....	**1**
A 121	Infections of skin and subcutaneous tissue	M	....	....	....	....	....	....	....	....	....	1	....	....	....	....
		F	....	....	1	....	....	....	....	....	1	1	....	....	....	....
A 122	Arthritis and spondylitis	M	....	....	....	....	....	....	....	....	1	....	....	....	....	....
		F	....	....	1	....	....	....	1	....	....	1	....	....	....	....
A 123	Muscular rheumatism and rheumatism, unspecified	M	....	....	....	....	....	....	....	....	....	....	....	....	....	....
		F	....	....	....	....	....	....	....	....	....	....	....	....	....	....
A 124	Osteomyelitis and periostitis	M	....	....	....	....	....	....	....	....	....	....	....	....	1	....
		F	....	....	....	....	....	....	....	....	....	....	....	....	....	....
A 125	Ankylosis and acquired musculoskeletal deformities	M	....	....	....	....	....	....	....	....	....	....	....	....	....	....
		F	....	....	....	....	....	....	....	....	....	....	....	....	....	....
A 126	All other diseases of skin and musculoskeletal system	M	....	1	....	....	....	....	....	....	....	....	....	....	....	....
		F	....	....	3	....	....	....	....	....	....	....	....	....	....	1
	XIV. Congenital Malformations															
	Total	...	**4**	**14**	**30**	**3**	**1**	....	**1**	**2**	**6**	**3**	**2**	....	....	**1**
		M	**2**	**7**	**16**	**1**	....	....	**1**	**2**	**1**	**2**	**1**	....	....	**1**
		F	**2**	**7**	**14**	**2**	**1**	....	....	....	**5**	**1**	**1**	....	....	....
A 127	Spina bifida and meningocele	M	....	2	2	....	....	....	....	....	....	1	....	....	....	....
		F	1	3	2	....	....	....	....	....	....	1	....	....	....	....
A 128	Congenital malformations of circulatory system	M	1	3	5	....	....	....	1	....	1	1	....	....	....	....
		F	1	3	7	....	1	....	....	....	2	....	1	....	....	....
A 129	All other congenital malformations	M	1	2	9	1	....	....	....	2	....	....	1	....	....	1
		F	....	1	5	2	....	....	....	....	3	....	....	....	....	....
	XV. Certain Diseases of Early Infancy															
	Total	...	**10**	**20**	**112**	**10**	**3**	....	**12**	**5**	**19**	**15**	**8**	**3**	**2**	**6**
		M	**6**	**13**	**67**	**6**	....	....	**7**	**4**	**10**	**7**	**5**	....	**1**	**1**
		F	**4**	**7**	**45**	**4**	**3**	....	**5**	**1**	**9**	**8**	**3**	**3**	**1**	**5**
A 130	Birth injuries	M	2	4	15	3	....	....	2	1	1	2	....	....	....	....
		F	....	2	10	1	....	....	1	....	1	3	....	....	....	1
A 131	Postnatal asphyxia and atelectasis	M	2	2	20	2	....	....	2	1	7	1	1	....	....	....
		F	1	1	11	1	....	....	....	....	5	....	1	....	....	2
A 132	Infections of the newborn	M	1	2	6	....	....	....	1	....	2	1	....	....	....	....
		F	....	....	1	....	....	....	1	....	....	....	1	....	....	....
A 133	Haemolytic disease of newborn	M	....	....	2	....	....	....	....	....	....	....	1	....	....	....
		F	....	1	4	1	....	....	1	....	....	....	....	....	....	....
A 134	All other defined diseases of early infancy	M	....	....	1	....	....	....	....	....	....	1	1	....	....	....
		F	1	....	....	....	....	....	....	....	....	1	....	....	....	....
A 135	Ill-defined diseases peculiar to early infancy, and immaturity unqualified	M	1	5	23	1	....	....	2	2	....	2	2	....	1	1
		F	2	3	19	1	3	....	2	1	3	4	1	3	1	2

TOWNS AND VILLAGES OF 5,000 POPULATION AND OVER OF RESIDENCE, ONTARIO, 1954

Riverside	St. Catharines	St. Thomas	Sarnia	Sault Ste. Marie	Simcoe	Smiths Falls	Stratford	Sudbury	Swansea	Thorold	Tillsonburg	Timmins	Toronto	Trenton	Wallaceburg	Waterloo	Welland	Weston	Whitby	Windsor	Woodstock	
...	....	....	....	....	...	....	....	....	...	...	...	....	4	....	....	....	....	....	....	....	....	A 119
...	1	....	....	....	...	....	....	....	...	...	...	....	4	....	....	....	....	....	1	....	....	A 120
...	**1**	**1**	**1**	**1**	...	**1**	**1**	**1**	...	...	...	**1**	**28**	**1**	....	....	**1**	....	**1**	**2**	....	
...	**1**	....	....	**1**	...	....	....	**1**	...	...	...	....	**10**	**1**	....	....	....	....	**1**	**2**	....	
...	....	**1**	**1**	....	...	**1**	**1**	....	...	...	...	**1**	**18**	....	....	....	**1**	....	....	....	....	
...	....	....	....	....	...	....	....	1	...	...	...	....	2	....	....	....	....	....	....	1	....	A 121
...	....	1	....	....	...	....	....	....	...	...	...	....	....	....	....	....	....	....	....	....	....	
...	....	....	....	....	...	....	....	....	...	...	...	....	3	....	....	....	....	....	....	....	....	A 122
...	....	....	....	....	...	1	....	....	...	...	...	....	10	....	....	....	1	....	....	....	....	
...	....	....	....	....	...	....	....	....	...	...	...	....	....	....	....	....	....	....	....	....	....	A 123
...	....	....	....	....	...	....	....	....	...	...	...	....	....	....	....	....	....	....	....	....	....	
...	....	....	....	....	...	....	....	....	...	...	...	....	1	....	....	....	....	....	1	....	....	A 124
...	....	....	1	....	...	....	....	....	...	...	...	....	....	....	....	....	....	....	....	....	....	
...	....	....	....	....	...	....	....	....	...	...	...	....	....	....	....	....	....	....	....	....	....	A 125
...	....	....	....	....	...	....	....	....	...	...	...	....	....	....	....	....	....	....	....	....	....	
...	1	....	....	1	...	....	....	....	...	...	...	....	4	1	....	....	....	....	....	1	....	A 126
...	....	....	....	....	...	....	1	....	...	...	...	1	8	....	....	....	....	....	....	....	....	
2	**5**	**7**	**13**	**4**	**1**	....	**4**	**12**	**1**	...	**2**	**4**	**78**	**2**	**2**	....	**1**	**1**	....	**20**	**3**	
1	**2**	**3**	**6**	**2**	...	....	**2**	**4**	...	...	**1**	**2**	**40**	**1**	**2**	....	**1**	....	....	**11**	**2**	
1	**3**	**4**	**7**	**2**	**1**	....	**2**	**8**	**1**	...	**1**	**2**	**38**	**1**	....	....	....	**1**	....	**9**	**1**	
...	....	....	2	....	...	....	1	1	...	...	...	1	8	....	....	....	....	....	....	2	....	A 127
1	1	2	4	1	...	....	1	6	...	...	...	....	15	1	....	....	....	....	....	1	....	
1	2	2	....	1	...	....	1	2	...	...	...	1	12	1	2	....	1	....	....	4	2	A 128
...	1	2	....	1	1	....	....	1	1	...	1	1	7	....	....	....	....	....	....	1	1	
...	....	1	4	1	...	....	....	1	...	...	1	....	20	....	....	....	....	....	....	5	....	A 129
...	1	....	3	....	...	....	1	1	...	...	...	1	16	....	....	....	....	1	....	7	....	
5	**12**	**2**	**18**	**16**	**2**	**7**	**6**	**23**	**2**	**2**	**3**	**15**	**222**	**6**	**3**	**1**	**7**	**1**	**1**	**68**	**4**	
3	**9**	**1**	**14**	**10**	**2**	**5**	**3**	**11**	**2**	**2**	**2**	**10**	**130**	**4**	**1**	....	**4**	**1**	**1**	**39**	**2**	
2	**3**	**1**	**4**	**6**	...	**2**	**3**	**12**	...	...	**1**	**5**	**92**	**2**	**2**	**1**	**3**	....	....	**29**	**2**	
1	2	....	2	....	...	....	1	2	...	...	2	2	32	1	....	....	1	....	....	5	1	A 130
1	....	....	1	1	...	....	....	3	...	...	...	1	19	....	1	....	....	....	....	5	....	
2	3	....	4	6	...	....	....	4	...	1	...	....	38	1	....	....	2	....	....	12	....	A 131
1	....	....	....	2	...	1	2	2	...	...	1	....	31	....	1	1	2	....	....	11	....	
...	1	....	....	1	1	1	1	1	1	...	...	1	8	....	....	....	....	....	....	2	....	A 132
...	....	....	....	....	...	....	....	2	...	...	...	....	4	....	....	....	....	....	....	4	1	
...	....	....	3	....	...	....	....	....	...	...	...	....	2	....	....	....	....	....	1	....	....	A 133
...	....	....	1	....	...	....	....	....	...	...	...	....	2	....	....	....	1	....	....	2	1	
...	1	....	....	....	...	....	....	....	...	...	...	....	6	1	....	....	....	....	....	2	....	A 134
...	....	....	1	1	...	....	....	....	...	...	...	....	2	....	....	....	....	....	....	1	....	
...	2	1	5	3	1	4	1	4	1	1	...	7	44	1	1	....	1	1	....	18	1	A 135
...	3	1	1	2	...	1	1	5	...	...	...	4	34	2	....	....	....	....	....	6	....	

TABLE 37 CAUSE OF DEATH BY SEX FOR CITIES, (AT THE CENSUS OF 1951) BY PLACE

Int. List No.	CAUSE OF DEATH (Intermediate List)	Sex	Orillia	Oshawa	Ottawa	Owen Sound	Paris	Parry Sound	Pembroke	Perth	Peterborough	Port Arthur	Port Colborne	Port Hope	Preston	Renfrew
	XVI. Symptoms, Senility, and Ill-defined Conditions															
	Total	...	....	2	5	....	1	1	1	1	3	2	....	1	....	....
		M	....	1	2	....	....	....	....	....	2	2	....	....	....	....
		F	....	1	3	....	1	1	1	1	1	....	....	1	....	....
A 136	Senility without mention of psychosis	M	....	....	1	....	....	....	....	....	1	....	....	....	....	....
		F	....	....	2	....	1	1	....	....	1	....	....	1	....	....
A 137	Ill-defined and unknown causes	M	....	1	1	....	....	....	....	....	1	2	....	....	....	....
		F	....	1	1	....	....	....	1	1	....	....	....	....	....	....
	EXVII. Accidents, Poisonings and Violence (Classification According to External Cause)															
	Total	...	7	28	115	15	2	5	12	3	24	42	10	2	6	2
		M	6	19	77	9	2	2	6	1	16	35	8	1	4	2
		F	1	9	38	6	....	3	6	2	8	7	2	1	2	....
AE 138	Motor vehicle accidents	M	2	10	22	4	2	....	5	1	5	11	4	1	2	1
		F	1	2	11	1	....	....	1	....	....	....	....	....	....	....
	Traffic accidents	M	2	10	22	4	2	....	5	1	5	10	4	1	2	1
		F	1	2	10	1	....	....	1	....	....	....	....	....	....	....
AE 139	Other transport accidents	M	1	1	10	....	....	....	....	....	1	8	2	....	1	....
		F	....	....	....	....	....	....	....	....	1	1	....	....	....	....
AE 140	Accidental poisoning	M	1	....	....	....	....	....	....	....	....	....	....	....	....	....
		F	....	....	3	....	....	....	....	....	1	....	....	....	....	....
AE 141	Accidental falls	M	....	2	10	1	....	....	....	....	2	5	....	....	....	....
		F	....	2	17	2	....	1	5	2	4	2	....	1	2	....
AE 142	Accidents caused by machinery	M	....	1	2	....	....	....	....	....	....	1	....	....	....	....
		F	....	....	....	....	....	....	....	....	....	....	....	....	....	....
AE 143	Accident caused by fire and explosion of combustible material	M	....	....	4	....	....	1	....	....	....	....	....	....	....	....
		F	....	....	2	1	....	2	....	....	....	1	....	....	....	....
AE 144	Accident caused by hot substance, corrosive liquid, steam, and radiation	M	....	....	....	....	....	....	....	....	....	....	1	....	....	....
		F	....	....	....	1	....	....	....	....	....	....	....	....	....	....
AE 145	Accident caused by firearm	M	....	....	....	1	....	....	....	....	....	....	....	....	....	....
		F	....	....	....	....	....	....	....	....	....	....	....	....	....	....
AE 146	Accidental drowning and submersion	M	....	1	4	3	....	....	....	....	2	3	1	....	....	....
		F	....	....	1	....	....	....	....	....	....	....	....	....	....	....
AE 147	All other accidental causes	M	2	3	13	....	....	....	1	....	2	2	....	....	....	....
		F	....	2	2	1	....	....	....	....	1	3	1	....	....	....
AE 148	Suicide and self-inflicted injury	M	....	1	11	....	....	1	....	....	4	5	....	....	1	1
		F	....	2	1	....	....	....	....	....	1	....	1	....	....	....
AE 149	Homicide and injury purposely inflicted by other persons (not in war)	M	....	....	1	....	....	....	....	....	....	....	....	....	....	....
		F	....	1	1	....	....	....	....	....	....	....	....	....	....	....
AE 150	Injury resulting from operations of war	M	....	....	....	....	....	....	....	....	....	....	....	....	....	....
		F	....	....	....	....	....	....	....	....	....	....	....	....	....	....
	NXVII. Accidents, Poisonings and Violence (Classification According to Nature of Injury)															
	Total	...	7	28	115	15	2	5	12	3	24	42	10	2	6	2
		M	6	19	77	9	2	2	6	1	16	35	8	1	4	2
		F	1	9	38	6	....	3	6	2	8	7	2	1	2	....
AN 138	Fracture of skull	M	3	6	18	3	....	....	3	1	6	8	2	....	3	....
		F	1	2	6	....	....	1	1	....	....	....	....	....	....	....
AN 139	Fracture of spine and trunk	M	....	1	2	....	1	....	1	....	....	2	....	1	....	....
		F	....	1	1	....	....	....	....	....	....	....	....	....	....	....
AN 140	Fracture of limbs	M	....	....	9	2	....	....	....	....	1	1	....	....	....	....
		F	....	1	15	1	....	....	5	1	4	1	....	1	2	....
AN 141	Dislocation without fracture	M	....	....	....	....	....	....	....	....	....	....	....	....	....	....
		F	....	....	....	....	....	....	....	....	....	....	....	....	....	....

TOWNS AND VILLAGES OF 5,000 POPULATION AND OVER OF RESIDENCE, ONTARIO, 1954

Riverside	St. Catharines	St. Thomas	Sarnia	Sault Ste. Marie	Simcoe	Smiths Falls	Stratford	Sudbury	Swansea	Thorold	Tillsonburg	Timmins	Toronto	Trenton	Wallaceburg	Waterloo	Welland	Weston	Whitby	Windsor	Woodstock	
...	3	....	3	1	2	....	....	....	....	....	....	....	34	....	....	1	....	....	....	5	2	
...	1	....	1	1	1	....	....	....	....	....	....	....	15	....	....	....	....	....	....	2	1	
...	2	....	2	....	1	....	....	....	....	....	....	....	19	....	....	1	....	....	....	3	1	
...	1	....	....	....	1	....	....	....	....	....	....	....	6	....	....	....	....	....	....	1	1	A 136
...	2	....	1	....	1	....	....	....	....	....	....	....	15	....	....	....	....	....	....	2	1	
...	....	....	1	1	....	....	....	....	....	....	....	....	9	....	....	....	....	....	....	1	....	A 137
...	....	....	1	....	....	....	....	....	....	....	....	....	4	....	....	1	....	....	....	1	....	
4	29	14	21	28	6	3	21	38	2	5	2	18	491	10	5	7	6	5	4	53	12	
2	16	12	18	21	5	2	15	34	1	5	2	15	322	7	4	3	4	4	4	37	7	
2	13	2	3	7	1	1	6	4	1	....	....	3	169	3	1	4	2	1	....	16	5	
...	7	3	5	5	3	....	2	7	....	....	1	2	81	2	....	2	....	2	2	15	3	AE 138
...	4	....	1	3	....	....	1	1	....	....	....	....	32	2	....	1	1	....	....	7	....	
...	7	3	5	5	3	....	1	7	....	....	1	2	81	2	....	2	....	2	2	14	2	..
...	4	....	1	3	....	....	1	1	....	....	....	....	32	2	....	1	1	....	....	7	....	
...	....	2	1	1	1	2	1	1	....	....	1	....	25	1	....	....	1	....	....	....	....	AE 139
...	....	....	....	....	....	....	....	....	....	....	....	....	7	....	....	1	....	....	....	....	....	
...	....	....	....	2	....	....	....	1	....	....	....	....	23	....	....	....	....	....	....	....	1	AE 140
...	1	....	....	1	....	....	....	....	....	....	....	....	19	....	....	....	....	....	....	....	1	
...	5	1	3	1	....	....	5	10	....	1	....	2	50	....	....	....	3	....	....	5	....	AE 141
1	5	2	2	1	1	1	1	....	....	....	....	1	57	....	....	2	1	1	....	1	1	
...	....	1	1	1	....	....	2	2	....	....	....	....	5	....	....	....	....	....	....	1	....	AE 142
...	....	....	....	....	....	....	....	1	....	....	....	2	13	....	....	....	....	....	....	1	....	AE 143
...	1	....	....	....	....	....	....	....	....	....	....	1	8	....	....	....	....	....	....	2	....	
...	....	....	....	....	....	....	....	....	....	....	....	....	2	....	....	....	....	....	....	....	....	AE 144
...	....	....	....	....	....	....	....	1	....	....	....	....	2	....	....	....	....	....	....	....	....	
...	....	....	....	1	....	....	....	1	....	....	....	....	4	....	....	....	....	....	....	....	....	AE 145
...	....	....	....	....	....	....	....	....	....	....	....	....	....	....	....	....	....	....	....	....	....	
...	....	....	2	5	....	....	....	5	1	2	....	2	24	1	3	....	....	....	....	4	1	AE 146
...	1	....	....	1	....	....	....	1	....	....	....	....	....	....	....	....	....	....	....	....	....	
2	2	1	2	3	....	....	1	4	....	1	....	2	34	1	....	....	....	....	2	4	1	AE 147
...	....	....	....	....	....	....	2	1	....	....	....	....	14	1	....	....	....	....	....	3	1	
...	2	4	3	2	1	....	3	2	....	1	....	5	56	2	1	1	....	2	....	5	....	AE 148
1	....	....	....	1	....	....	1	....	....	....	....	1	24	....	1	....	....	....	....	2	....	
...	....	....	1	....	....	....	1	....	....	....	....	....	5	....	....	....	....	....	....	2	1	AE 149
...	1	....	....	....	....	....	1	....	1	....	....	....	6	....	....	....	....	....	....	1	2	
...	....	....	....	....	....	....	....	....	....	....	....	....	....	....	....	....	....	....	....	....	....	AE 150
...	....	....	....	....	....	....	....	....	....	....	....	....	....	....	....	....	....	....	....	....	....	
4	29	14	21	28	6	3	21	38	2	5	2	18	491	10	5	7	6	5	4	53	12	
2	16	12	18	21	5	2	15	34	1	5	2	15	322	7	4	3	4	4	4	37	7	
2	13	2	3	7	1	1	6	4	1	....	....	3	169	3	1	4	2	1	....	16	5	
...	7	4	4	3	2	1	2	11	....	....	1	....	70	3	....	2	2	2	1	8	2	AN 138
...	1	....	1	....	....	....	1	....	....	....	....	....	34	....	....	1	1	....	....	....	....	
...	....	1	2	2	....	....	3	2	....	....	1	....	18	....	....	....	....	....	....	2	1	AN 139
...	1	....	....	....	....	....	....	....	....	....	....	....	7	1	....	....	....	....	....	3	....	
...	....	....	1	1	....	....	6	1	....	1	....	1	26	....	....	....	1	....	....	1	....	AN 140
1	5	2	1	1	1	1	1	....	....	....	....	1	32	....	....	2	1	1	....	2	1	
...	....	....	....	....	....	....	....	....	....	....	....	....	....	....	....	....	....	....	....	....	....	AN 141
...	....	....	....	....	....	....	....	....	....	....	....	....	1	....	....	....	....	....	....	....	....	

TABLE 37 CAUSE OF DEATH BY SEX FOR CITIES, (AT THE CENSUS OF 1951) BY PLACE

Int. List No.	CAUSE OF DEATH (Intermediate List)	Sex	Orillia	Oshawa	Ottawa	Owen Sound	Paris	Parry Sound	Pembroke	Perth	Peterborough	Port Arthur	Port Colborne	Port Hope	Preston	Renfrew
AN 142	Sprains and strains of joints and adjacent muscles	M	....	....	....	....	....	....	....	....	....	....	....	....	....	....
		F	....	....	....	....	....	....	....	....	....	....	....	....	....	....
AN 143	Head injury (excluding fracture)	M	....	2	5	1	....	....	....	....	....	4	1	....	....	....
		F	....	....	3	....	....	....	....	1	1	1	....	....	....	....
AN 144	Internal injury of chest, abdomen, and pelvis	M	....	4	10	....	1	....	1	....	....	7	1	....	1	1
		F	....	1	4	1	....	....	....	....	....	....	....	....	....	....
AN 145	Laceration and open wounds	M	....	....	2	....	....	....	....	....	....	....	....	....	....	....
		F	....	1	....	....	....	....	....	....	1	....	....	....	....	....
AN 146	Superficial injury, contusion and crushing with intact skin surface	M	....	....	....	....	....	....	....	....	....	....	....	....	....	....
		F	....	....	....	1	....	....	....	....	....	....	....	....	....	....
AN 147	Effects of foreign body entering through orifice	M	....	1	6	....	....	....	1	....	1	....	....	....	....	....
		F	....	1	2	1	....	....	....	....	....	2	1	....	....	....
AN 148	Burns	M	....	....	2	....	....	1	....	....	....	....	1	....	....	....
		F	....	....	....	2	....	2	....	....	....	1	....	....	....	....
AN 149	Effects of poisons	M	1	....	4	....	....	1	....	....	....	....	....	....	....	1
		F	....	....	5	....	....	....	....	....	1	....	1	....	....	....
AN 150	All other and unspecified effects of external causes	M	2	5	19	3	....	....	....	....	8	13	3	....	....	....
		F	....	2	2	....	....	....	....	....	1	2	....	....	....	....

TOWNS AND VILLAGES OF 5,000 POPULATION AND OVER OF RESIDENCE, ONTARIO, 1954

Riverside	St. Catharines	St. Thomas	Sarnia	Sault Ste. Marie	Simcoe	Smiths Falls	Stratford	Sudbury	Swansea	Thorold	Tillsonburg	Timmins	Toronto	Trenton	Wallaceburg	Waterloo	Welland	Weston	Whitby	Windsor	Woodstock	
...	...	...	...	...	...	...	...	...	...	...	...	...	...	...	...	...	...	...	...	...	...	AN 142
...	...	...	...	...	...	...	...	...	...	...	...	...	...	...	...	...	...	...	...	...	...	
...	3	1	...	1	1	...	...	2	...	...	...	3	24	...	...	...	...	...	1	4	...	AN 143
...	...	...	1	2	...	...	...	...	...	...	...	1	12	...	1	...	...	...	...	...	1	
...	2	4	4	3	2	...	1	5	...	1	...	...	34	...	...	...	...	1	...	7	1	AN 144
...	2	...	...	2	...	...	...	1	...	...	...	...	10	1	...	1	...	...	...	4	...	
...	...	...	...	...	...	...	...	2	...	...	...	1	2	...	...	...	...	...	...	2	...	AN 145
...	...	...	...	...	...	...	1	...	...	...	...	...	3	...	...	...	...	...	...	...	1	
...	...	...	...	...	...	...	...	...	...	...	...	...	1	...	...	...	...	...	...	...	...	AN 146
...	...	...	...	...	...	...	...	...	...	...	...	...	2	...	...	...	...	...	...	...	...	
1	...	1	1	1	...	...	...	1	...	1	...	...	10	...	...	...	...	...	1	1	1	AN 147
...	...	...	...	...	...	...	2	1	...	...	...	...	7	1	...	...	...	...	...	1	1	
...	...	...	...	...	...	...	...	1	...	...	...	2	8	...	...	...	...	...	...	1	...	AN 148
...	1	...	...	...	...	...	...	1	...	...	...	1	7	...	...	...	...	...	...	2	...	
...	1	1	...	2	...	...	1	1	...	...	...	...	45	...	...	...	...	...	...	...	1	AN 149
...	1	...	...	1	...	...	1	...	...	...	...	...	38	...	...	...	...	...	...	2	1	
1	3	...	6	8	...	1	2	8	1	2	...	8	84	4	4	1	1	1	1	11	1	AN 150
1	2	...	...	1	...	...	...	1	1	...	...	...	16	...	...	...	...	...	...	2	...	

Table 38 Cause of death by sex for certain Townships, Ontario, 1954.

Int. List No.	CAUSE OF DEATH (Intermediate List)	Sex	Total	Ajax §	Brantford	Cornwall	Crowland	Etobicoke	Grantham	London	Markham	Pickering	Saltfleet	Sandwich East	Sandwich West	Scarborough	Stamford	Teck	Toronto	Vaughan	Westminster	York	York East	York North	
	ALL CAUSES **Total**	...	**4657**	**15**	**121**	**184**	**55**	**485**	**120**	**149**	**64**	**81**	**95**	**122**	**92**	**539**	**120**	**109**	**212**	**85**	**135**	**789**	**483**	**602**	
		M	**2602**	**10**	**65**	**109**	**33**	**264**	**82**	**82**	**44**	**50**	**56**	**68**	**54**	**308**	**63**	**75**	**121**	**54**	**74**	**409**	**252**	**329**	
		F	**2055**	**5**	**56**	**75**	**22**	**221**	**38**	**67**	**20**	**31**	**39**	**54**	**38**	**231**	**57**	**34**	**91**	**31**	**61**	**380**	**231**	**273**	
	I. INFECTIVE AND PARASITIC DISEASES **Total**	...	**54**	....	**1**	**3**	**1**	**5**	**1**	**1**	**1**	**1**	....	**4**	**2**	**10**	**2**	**1**	**1**	....	**2**	**7**	**5**	**6**	
		M	**38**	....	....	**3**	**1**	**4**	**1**	**1**	....	....	....	**3**	....	**8**	**2**	**1**	**1**	....	....	**6**	**3**	**4**	
		F	**16**	....	**1**	....	....	**1**	....	....	**1**	**1**	....	**1**	**2**	**2**	....	....	....	....	**2**	**1**	**2**	**2**	
A 1	Tuberculosis of respiratory system	M	14	....	....	1	1	1	....	1	....	....	....	1	....	4	....	....	....	....	....	2	2	1	A 1
		F	5	....	1	....	....	1	....	....	....	1	....	....	....	1	....	....	....	....	....	1	....	....	
A 2	Tuberculosis of meninges and central nervous system	M	1	....	....	....	....	....	....	....	....	....	....	....	....	....	....	....	....	....	....	....	1	....	A 2
		F	....	....	....	....	....	....	....	....	....	....	....	....	....	....	....	....	....	....	....	....	....	....	
A 3	Tuberculosis of intestines, peritoneum and mesenteric glands	M	....	....	....	....	....	....	....	....	....	....	....	....	....	....	....	....	....	....	....	....	....	....	A 3
		F	....	....	....	....	....	....	....	....	....	....	....	....	....	....	....	....	....	....	....	....	....	....	
A 4	Tuberculosis of bones and joints	M	....	....	....	....	....	....	....	....	....	....	....	....	....	....	....	....	....	....	....	....	....	....	A 4
		F	....	....	....	....	....	....	....	....	....	....	....	....	....	....	....	....	....	....	....	....	....	....	
A 5	Tuberculosis, all other forms	M	3	....	....	....	....	1	1	....	....	....	....	....	....	....	1	....	....	....	....	....	....	....	A 5
		F	....	....	....	....	....	....	....	....	....	....	....	....	....	....	....	....	....	....	....	....	....	....	
A 6	Congenital syphilis	M	....	....	....	....	....	....	....	....	....	....	....	....	....	....	....	....	....	....	....	....	....	....	A 6
		F	....	....	....	....	....	....	....	....	....	....	....	....	....	....	....	....	....	....	....	....	....	....	
A 7	Early syphilis	M	....	....	....	....	....	....	....	....	....	....	....	....	....	....	....	....	....	....	....	....	....	....	A 7
		F	....	....	....	....	....	....	....	....	....	....	....	....	....	....	....	....	....	....	....	....	....	....	
A 8	Tabes dorsalis	M	....	....	....	....	....	....	....	....	....	....	....	....	....	....	....	....	....	....	....	....	....	....	A 8
		F	....	....	....	....	....	....	....	....	....	....	....	....	....	....	....	....	....	....	....	....	....	....	
A 9	General paralysis of insane	M	3	....	....	1	....	....	....	....	....	....	....	....	....	....	1	....	....	....	....	....	....	1	A 9
		F	1	....	....	....	....	....	....	....	....	....	....	....	....	....	....	....	....	....	....	....	1	....	
A 10	All other syphilis	M	7	....	....	1	....	1	....	....	....	....	....	1	....	1	....	....	1	....	....	1	....	1	A 10
		F	....	....	....	....	....	....	....	....	....	....	....	....	....	....	....	....	....	....	....	....	....	....	
A 11	Gonococcal infection	M	1	....	....	....	....	....	....	....	....	....	....	....	....	1	....	....	....	....	....	....	....	....	A 11
		F	....	....	....	....	....	....	....	....	....	....	....	....	....	....	....	....	....	....	....	....	....	....	
A 12	Typhoid fever	M	....	....	....	....	....	....	....	....	....	....	....	....	....	....	....	....	....	....	....	....	....	....	A 12
		F	....	....	....	....	....	....	....	....	....	....	....	....	....	....	....	....	....	....	....	....	....	....	
A 13	Paratyphoid fever and other Salmonella infections	M	....	....	....	....	....	....	....	....	....	....	....	....	....	....	....	....	....	....	....	....	....	....	A 13
		F	....	....	....	....	....	....	....	....	....	....	....	....	....	....	....	....	....	....	....	....	....	....	

A 14	Cholera	M																									A 14
		F																									
A 15	Brucellosis (undulant fever)	M																									A 15
		F																									
A 16	Dysentery, all forms	M																									A 16
		F																									
A 17	Scarlet fever	M																									A 17
		F																									
A 18	Streptococcal sore throat	M	1												1												A 18
		F																									
A 19	Erysipelas	M																									A 19
		F																									
A 20	Septicaemia and pyaemia	M	1					1																			A 20
		F	1													1											
A 21	Diphtheria	M																									A 21
		F																									
A 22	Whooping cough	M																									A 22
		F																									
A 23	Meningococcal infections	M	1														1										A 23
		F	1														1										
A 24	Plague	M																									A 24
		F																									
A 25	Leprosy	M																									A 25
		F																									
A 26	Tetanus	M																									A 26
		F																									
A 27	Anthrax	M																									A 27
		F																									
A 28	Acute poliomyelitis	M	1														1										A 28
		F	2																							2	
A 29	Acute infectious encephalitis	M																									A 29
		F																									
A 30	Late effects of acute poliomyelitis and acute infectious encephalitis	M																									A 30
		F																									
A 31	Smallpox	M																									A 31
		F																									
A 32	Measles	M																									A 32
		F	2												1							1					
A 33	Yellow fever	M																									A 33
		F																									
A 34	Infectious hepatitis	M	3																1				2				A 34
		F	2													1						1					
A 35	Rabies	M																									A 35
		F																									
A 36	Typhus and other rickettsial diseases	M																									A 36
		F																									
A 37	Malaria	M																									A 37
		F																									
A 38	Schistosomiasis	M																									A 38
		F																									
A 39	Hydatid disease	M																									A 39
		F																									
A 40	Filariasis	M																									A 40
		F																									
A 41	Ankylostomiasis	M																									A 41
		F																									

§ Improvement District (at the Census of 1951).

Table 38 Cause of death by sex for certain Townships, Ontario, 1954.

Int. List No.	CAUSE OF DEATH (Intermediate List)	Sex	Total	Ajax §	Brantford	Cornwall	Crowland	Etobicoke	Grantham	London	Markham	Pickering	Saltfleet	Sandwich East	Sandwich West	Scarborough	Stamford	Teck	Toronto	Vaughan	Westminster	York	York East	York North	
A 42	Other diseases due to helminths	M																							A 42
		F																							
A 43	All other diseases classified as infective and parasitic	M	2																			1		1	A 43
		F	2								1												1		
	II. NEOPLASMS																								
	Total		**825**	**4**	**20**	**24**	**10**	**86**	**23**	**23**	**8**	**11**	**13**	**23**	**13**	**96**	**17**	**13**	**30**	**9**	**24**	**179**	**87**	**112**	
		M	**420**	**2**	**7**	**15**	**7**	**44**	**14**	**9**	**5**	**6**	**8**	**10**	**9**	**52**	**11**	**8**	**16**	**4**	**14**	**85**	**39**	**55**	
		F	**405**	**2**	**13**	**9**	**3**	**42**	**9**	**14**	**3**	**5**	**5**	**13**	**4**	**44**	**6**	**5**	**14**	**5**	**10**	**94**	**48**	**57**	
A 44	Malignant neoplasm of buccal cavity and pharynx	M	15												1	5	1		2		2	2		2	A 44
		F	2													1								1	
A 45	Malignant neoplasm of oesophagus	M	8					3								2		1				1		1	A 45
		F	3													1						2			
A 46	Malignant neoplasm of stomach	M	67	2	2	4	2	5	1	4		2		2	2	8	1	1	1	1	1	13	9	6	A 46
		F	38	2		1		3		1		1		1		3			1			13	7	5	
A 47	Malignant neoplasm of intestine, except rectum	M	43		2	3		6	2					1		2	1	1	2	1	1	9	5	7	A 47
		F	63		1	2		10	1	1	1	1		2	1	9	2	1	3	2	3	15	3	5	
A 48	Malignant neoplasm of rectum	M	21			2		3					1			4	1		1			4	1	4	A 48
		F	17		1			4	4	1				1		1						3	2		
A 49	Malignant neoplasm of larynx	M	4								1					1			1			1			A 49
		F																							
A 50	Malignant neoplasm of trachea, and of bronchus and lung not specified as secondary	M	73		2		2	3	4		2	1	1	3	2	8		3	2		3	16	12	9	A 50
		F	11				1	1	1							2						4	2		
A 51	Malignant neoplasm of breast	M																							A 51
		F	79		3	2		3	1	2	2	1	3	3	1	8		2	3	1		19	9	16	
A 52	Malignant neoplasm of cervix uteri	F	32		1	1	1	1	1	1				1	1	4	1	1	2	1	1	7	5	2	A 52
A 53	Malignant neoplasm of other and unspecified parts of uterus	F	17		1			1		2			1			1				1	1	4	2	3	A 53
A 54	Malignant neoplasm of prostate	M	41					7		1	1	2	2	1	2	3	1		1	1	3	10	2	4	A 54
A 55	Malignant neoplasm of skin	M	8				1									2	1		1			2		1	A 55
		F	7		1			1						1					1			1	2		
A 56	Malignant neoplasm of bone and connective tissue	M	6																		1	3		2	A 56
		F	1					1																	
A 57	Malignant neoplasm of all other and unspecified sites	M	94		1	5	2	13	3	1	1		3	2	2	11	5	2	4	1	1	17	9	11	A 57
		F	99		3	3		12	1	6			1	2		13	1	1	3		4	20	10	19	

A 58	Leukaemia and aleukaemia	M	17					2	2	1			1	1		3			1			3		3	A 58
		F	15					1				2				1	1		1		1	3	2	3	
A 59	Lymphosarcoma and other neoplasms of lymphatic and haematopoietic system	M	16			1		1	1	2		1				3					2	2	1	2	A 59
		F	12		2			2						1	1		1					2	3		
	Hodgkin's disease	M	6						1	1						2								2	
		F	3		1																		2		
A 60	Benign neoplasms and neoplasms of unspecified nature	M	7					1	1													2		3	A 60
		F	9				1	2						1								1	1	3	
	III, IV. Allergic Disorders and Endocrine, Metabolic and Blood Diseases																								
	Total		95			4	2	10	1	2	1	1	3	4	1	11	9	5	3	1	3	12	9	13	
		M	43			3		3	1	2	1	1	1	1	1	6	4	2	1	1	2	7	3	3	
		F	52			1	2	7					2	3		5	5	3	2		1	5	6	10	
A 61	Nontoxic goitre	M																							A 61
		F																							
A 62	Thyrotoxicosis with or without goitre	M																							A 62
		F	3			1		1															1		
A 63	Diabetes mellitus	M	22			1		1		1						3	2	2	1	1	1	6	1	2	A 63
		F	30				2	5					2	2		3	4	1			1	3	3	4	
A 64	Avitaminosis and other deficiency states	M	1												1										A 64
		F																							
A 65	Anaemias	M	3					1		1													1		A 65
		F	3														1						1	1	
A 66	Allergic disorders; all other endocrine, metabolic and blood diseases	M	17			2		1	1		1	1	1	1		3	2				1	1	1	1	A 66
		F	16					1						1		2		2	2			2	1	5	
	V. Mental, Psychoneurotic, and Personality Disorders																								
	Total		16		1	2	1	1	1						1			1			1	2	4	1	
		M	11			1		1	1						1			1			1	2	3		
		F	5		1	1	1																1	1	
A 67	Psychoses	M	4						1												1		2		A 67
		F	2		1		1																		
A 68	Psychoneuroses and disorders of personality	M	3			1		1										1							A 68
		F	1																				1		
A 69	Mental deficiency	M	4												1							2	1		A 69
		F	2			1		1																1	

§ Improvement District (at the Census of 1951).

Table 38 Cause of death by sex for certain Townships, Ontario, 1954.

Int. List No.	CAUSE OF DEATH (Intermediate List)	Sex	Total	Ajax §	Brantford	Cornwall	Crowland	Etobicoke	Grantham	London	Markham	Pickering	Saltfleet	Sandwich East	Sandwich West	Scarborough	Stamford	Teck	Toronto	Vaughan	Westminster	York	York East	York North	
	VI. Diseases of the Nervous System and Sense Organs																								
	Total	...	**612**	....	**19**	**20**	**5**	**59**	**13**	**21**	**12**	**8**	**14**	**11**	**12**	**63**	**15**	**16**	**35**	**6**	**25**	**112**	**54**	**92**	
		M	**264**	....	**6**	**6**	**4**	**22**	**8**	**8**	**7**	**2**	**5**	**8**	**5**	**30**	**4**	**11**	**13**	**2**	**12**	**53**	**23**	**35**	
		F	**348**	....	**13**	**14**	**1**	**37**	**5**	**13**	**5**	**6**	**9**	**3**	**7**	**33**	**11**	**5**	**22**	**4**	**13**	**59**	**31**	**57**	
A 70	Vascular lesions affecting central nervous system.	M	230	....	5	4	3	18	6	8	6	2	5	8	5	24	4	11	12	2	10	45	18	34	A 70
		F	325	....	13	13	1	33	5	11	4	6	9	2	6	30	10	5	21	4	12	56	31	53	
A 71	Nonmeningococcal meningitis	M	4	....	....	....	....	1	1	....	....	....	....	....	....	2	....	....	....	....	....	....	....	....	A 71
		F	1	....	....	....	....	....	....	....	....	....	....	1	....	....	....	....	....	....	....	....	....	....	
A 72	Multiple sclerosis	M	5	....	....	....	....	1	....	....	....	....	....	....	....	1	....	....	1	....	....	1	1	....	A 72
		F	4	....	....	....	....	....	....	....	....	....	....	....	....	2	....	....	....	....	1	....	....	1	
A 73	Epilepsy	M	3	....	....	....	....	....	....	....	....	....	....	....	....	1	....	....	....	....	....	....	2	....	A 73
		F	1	....	....	....	....	....	....	1	....	....	....	....	....	....	....	....	....	....	....	....	....	....	
A 74	Inflammatory diseases of eye	M	....	....	....	....	....	....	....	....	....	....	....	....	....	....	....	....	....	....	....	....	....	....	A 74
		F	....	....	....	....	....	....	....	....	....	....	....	....	....	....	....	....	....	....	....	....	....	....	
A 75	Cataract	M	....	....	....	....	....	....	....	....	....	....	....	....	....	....	....	....	....	....	....	....	....	....	A 75
		F	....	....	....	....	....	....	....	....	....	....	....	....	....	....	....	....	....	....	....	....	....	....	
A 76	Glaucoma	M	....	....	....	....	....	....	....	....	....	....	....	....	....	....	....	....	....	....	....	....	....	....	A 76
		F	....	....	....	....	....	....	....	....	....	....	....	....	....	....	....	....	....	....	....	....	....	....	
A 77	Otitis media and mastoiditis	M	4	....	....	2	....	....	1	....	....	....	....	....	....	....	....	....	....	....	....	....	1	....	A 77
		F	....	....	....	....	....	....	....	....	....	....	....	....	....	....	....	....	....	....	....	....	....	....	
A 78	All other diseases of the nervous system and sense organs	M	18	....	1	....	1	2	....	....	1	....	....	....	....	2	....	....	....	....	2	7	1	1	A 78
		F	17	....	....	1	....	4	....	1	1	....	....	....	1	1	1	....	1	....	....	3	....	3	
	VII. Diseases of the Circulatory System																								
	Total	...	**1806**	**5**	**54**	**71**	**13**	**192**	**38**	**55**	**24**	**30**	**35**	**45**	**27**	**204**	**38**	**47**	**72**	**46**	**51**	**303**	**219**	**237**	
		M	**1080**	**3**	**35**	**43**	**7**	**114**	**28**	**37**	**20**	**23**	**20**	**28**	**15**	**117**	**24**	**35**	**47**	**34**	**28**	**154**	**123**	**145**	
		F	**726**	**2**	**19**	**28**	**6**	**78**	**10**	**18**	**4**	**7**	**15**	**17**	**12**	**87**	**14**	**12**	**25**	**12**	**23**	**149**	**96**	**92**	
A 79	Rheumatic fever	M	4	....	....	....	....	....	....	....	1	....	....	....	....	....	....	....	....	....	1	....	1	1	A 79
		F	3	....	....	....	....	1	....	....	....	....	....	....	....	....	....	....	....	....	....	....	....	2	
A 80	Chronic rheumatic heart disease	M	29	1	2	1	....	3	....	1	....	....	....	....	....	5	1	....	4	1	2	5	1	2	A 80
		F	48	....	....	....	....	6	....	2	....	1	....	....	1	11	1	1	1	....	3	6	9	6	
A 81	Arteriosclerotic and degenerative heart disease	M	921	2	30	36	5	101	20	31	16	20	18	24	13	101	21	28	40	32	20	124	107	132	A 81
		F	542	2	16	16	5	58	6	13	4	5	12	13	8	60	13	9	18	10	17	119	70	68	

A 82	Other diseases of heart	M	17			1		1		1	1					1		1			1	3	6	1	A 82
		F	19			2		1	1					1		5						5	3	1	
A 83	Hypertension with heart disease	M	48			3	1	5	2	3	1	1	2		2	7		4			1	7	4	5	A 83
		F	64		1	6		5	3	1			2	3	1	5		2	2			11	10	12	
A 84	Hypertension without mention of heart	M	13		1				3		1	1		2					2			3			A 84
		F	13		1	1	1	1		1		1			1				1	1		2	1	1	
A 85	Diseases of arteries	M	43		2	2	1	3	3	1		1		2		2	2	1	1	1	3	10	4	4	A 85
		F	28		1	2		6		1			1		1	1			2	1	3	5	2	2	
A 86	Other diseases of circulatory system	M	5					1								1		1				2			A 86
		F	9			1										5			1			1	1		
	VIII. Diseases of the Respiratory System																								
	Total		**165**		**2**	**10**	**4**	**14**	**2**	**7**	**1**	**6**	**5**	**1**	**5**	**21**	**5**	**4**	**8**	**3**	**4**	**26**	**17**	**20**	
		M	**94**		**1**	**6**	**2**	**11**	**2**	**3**		**3**	**4**	**1**	**2**	**11**	**3**	**3**	**6**	**2**	**2**	**12**	**8**	**12**	
		F	**71**		**1**	**4**	**2**	**3**		**4**	**1**	**3**	**1**		**3**	**10**	**2**	**1**	**2**	**1**	**2**	**14**	**9**	**8**	
A 87	Acute upper respiratory infections	M																							A 87
		F	1																				1		
A 88	Influenza	M	1																					1	A 88
		F	4							1					1							2			
A 89	Lobar pneumonia	M	7			1				1							1		1				1	2	A 89
		F	18				1	1				1				5	1			1		6	1	1	
A 90	Bronchopneumonia	M	33		1	1	1	6	2			1	1			5	1	1	3		1	3	5	1	A 90
		F	34			3	1	1		1	1	2	1		1	3	1		2		2	5	4	6	
A 91	Primary atypical, other and unspecified pneumonia	M	14			3		1				1	2			3	1		1			1		1	A 91
		F	5			1										1							2	1	
A 92	Acute bronchitis	M	2											1	1										A 92
		F																							
A 93	Bronchitis, chronic and unqualified	M	15					2								2		1	1	1		3	1	4	A 93
		F	3					1							1							1			
A 94	Hypertrophy of tonsils and adenoids	M																							A 94
		F	2							1								1							
A 95	Empyema and abscess of lung	M	2							1						1									A 95
		F																							
A 96	Pleurisy	M	1										1												A 96
		F																							
A 97	All other respiratory diseases	M	19			1	1	2		1		1			1			1		1	1	5	1	3	A 97
		F	4		1					1						1							1		
	IX. Diseases of the Digestive System																								
	Total		**155**		**7**	**6**	**6**	**9**	**4**	**2**	**2**	**4**	**9**	**5**	**7**	**11**	**7**	**3**	**11**	**1**	**3**	**22**	**19**	**17**	
		M	**92**		**5**	**3**	**3**	**8**	**2**		**2**	**3**	**7**	**3**	**4**	**9**	**1**	**1**	**8**		**2**	**9**	**10**	**12**	
		F	**63**		**2**	**3**	**3**	**1**	**2**	**2**		**1**	**2**	**2**	**3**	**2**	**6**	**2**	**3**	**1**	**1**	**13**	**9**	**5**	
A 98	Diseases of teeth and supporting structures	M																							A 98
		F																							
A 99	Ulcer of stomach	M	6								1				1				2			2			A 99
		F	3						1										1			1			
A 100	Ulcer of duodenum	M	15		1		1	1	1				2		1		1						3	4	A 100
		F	4																			2	1	1	

§ Improvement District (at the Census of 1951)

Table 38 Cause of death by sex for certain Townships, Ontario, 1954.

Int. List No.	CAUSE OF DEATH (Intermediate List)	Sex	Total	Ajax §	Brantford	Cornwall	Crowland	Etobicoke	Grantham	London	Markham	Pickering	Saltfleet	Sandwich East	Sandwich West	Scarborough	Stamford	Teck	Toronto	Vaughan	Westminster	York	York East	York North	
A 101	Gastritis and duodenitis	M																							A 101
		F	1											1											
A 102	Appendicitis	M	6		1			1				1				1			1			1			A 102
		F	3									1					1							1	
A 103	Intestinal obstruction and hernia	M	19		1	1		1				1		2		1			1			3	6	2	A 103
		F	9		1										1		1		1		1	1	1	2	
A 104	Gastro-enteritis and colitis, except diarrhoea of the newborn	M	10			1		2				1	2		1	2			1						A 104
		F	14		1	1	1			2			1	1		1	1		1			4			
A 105	Cirrhosis of liver	M	21		1	1	1	2					2	1		2		1	2		1	2	1	4	A 105
		F	16			2	2								1	1	1	1				2	5	1	
A 106	Cholelithiasis and cholecystitis	M	2		1								1												A 106
		F	9					1	1						1		1	1		1		1	2		
A 107	Other diseases of digestive system	M	13				1	1	1		1				1	3			1		1	1		2	A 107
		F	4										1				1					2			
	X. Diseases of the Genito-Urinary System																								
	Total		**85**		**2**	**8**		**9**	**4**	**4**	**1**	**1**	**1**	**1**	**1**	**9**	**1**	**1**	**1**	**2**	**4**	**18**	**8**	**9**	
		M	**59**		**2**	**6**		**4**	**1**	**1**	**1**		**1**	**1**	**1**	**6**	**1**	**1**	**1**	**2**	**4**	**14**	**6**	**6**	
		F	**26**			**2**		**5**	**3**	**3**		**1**				**3**						**4**	**2**	**3**	
A 108	Acute nephritis	M	1												1										A 108
		F	1			1																			
A 109	Chronic, other and unspecified nephritis	M	33		1	6		2		1	1					4				2	1	8	4	3	A 109
		F	13			1		3		2						2						2	1	2	
A 110	Infections of kidney	M	6					1													1	2		2	A 110
		F	8					1	3			1				1						1		1	
A 111	Calculi of urinary system	M	2																		1	1			A 111
		F	1					1																	
A 112	Hyperplasia of prostate	M	12										1	1		1	1	1	1		1	3	2		A 112
A 113	Diseases of breast	M																							A 113
		F																							
A 114	Other diseases of genito-urinary system	M	5		1			1	1							1								1	A 114
		F	3							1												1	1		

	XI. Deliveries and Complications of Pregnancy, Childbirth and the Puerperium																								
	Total	...	6	....	....	....	....	....	....	1	....	....	1	....	....	1	....	....	1	....	....	1	....	1	
		F	6	....	....	....	....	....	....	1	....	....	1	....	....	1	....	....	1	....	....	1	....	1	
A 115	Sepsis of pregnancy, childbirth and the puerperium	F	....	....	....	....	....	....	....	....	....	....	....	....	....	....	....	....	....	....	....	....	....	....	A 115
A 116	Toxaemias of pregnancy and the puerperium	F	2	....	....	....	....	....	....	....	....	....	....	....	....	1	....	....	....	....	....	1	....	....	A 116
A 117	Haemorrhage of pregnancy and childbirth	F	1	....	....	....	....	....	....	....	....	....	1	....	....	....	....	....	....	....	....	....	....	....	A 117
A 118	Abortion without mention of sepsis or toxaemia	F	1	....	....	....	....	....	....	....	....	....	....	....	....	....	....	....	....	....	....	....	....	1	A 118
A 119	Abortion with sepsis	F	1	....	....	....	....	....	....	1	....	....	....	....	....	....	....	....	....	....	....	....	....	....	A 119
A 120	Other complications of pregnancy, childbirth and the puerperium	F	1	....	....	....	....	....	....	....	....	....	....	....	....	....	....	....	1	....	....	....	....	....	A 120
	XII, XIII. Diseases of the Skin and Musculoskeletal System																								
	Total	...	25	....	....	....	....	2	1	....	....	1	....	1	....	6	1	2	....	2	....	7	....	2	
		M	12	....	....	....	....	2	1	....	....	1	....	....	....	3	....	1	....	1	....	2	....	1	
		F	13	....	....	....	....	....	....	....	....	....	....	1	....	3	1	1	....	1	....	5	....	1	
A 121	Infections of skin and subcutaneous tissue	M	....	....	....	....	....	....	....	....	....	....	....	....	....	....	....	....	....	....	....	....	....	....	A 121
		F	....	....	....	....	....	....	....	....	....	....	....	....	....	....	....	....	....	....	....	....	....	....	
A 122	Arthritis and spondylitis	M	2	....	....	....	....	....	1	....	....	1	....	....	....	....	....	....	....	....	....	....	....	....	A 122
		F	7	....	....	....	....	....	....	....	....	....	....	1	....	1	1	1	....	....	....	2	....	1	
A 123	Muscular rheumatism and rheumatism, unspecified	M	....	....	....	....	....	....	....	....	....	....	....	....	....	....	....	....	....	....	....	....	....	....	A 123
A 124	Osteomyelitis and periostitis	M	1	....	....	....	....	....	....	....	....	....	....	....	....	1	....	....	....	....	....	....	....	....	A 124
		F	....	....	....	....	....	....	....	....	....	....	....	....	....	....	....	....	....	....	....	....	....	....	
A 125	Ankylosis and acquired musculoskeletal deformities	M	....	....	....	....	....	....	....	....	....	....	....	....	....	....	....	....	....	....	....	....	....	....	A 125
		F	....	....	....	....	....	....	....	....	....	....	....	....	....	....	....	....	....	....	....	....	....	....	
A 126	All other diseases of skin and musculoskeletal system	M	9	....	....	....	....	2	....	....	....	....	....	....	....	2	....	1	....	1	....	2	....	1	A 126
		F	6	....	....	....	....	....	....	....	....	....	....	....	....	2	....	....	....	1	....	3	....	....	
	XIV. Congenital Malformations																								
	Total	...	118	....	1	4	3	10	5	3	4	3	3	7	2	14	2	1	9	1	2	21	8	15	
		M	63	....	....	3	....	4	5	....	2	....	2	5	2	8	1	1	2	....	2	14	4	8	
		F	55	....	1	1	3	6	....	3	2	3	1	2	....	6	1	....	7	1	....	7	4	7	
A 127	Spina bifida and meningocele	M	18	....	....	2	....	....	....	....	....	....	....	3	1	5	....	1	....	....	....	4	....	2	A 127
		F	20	....	....	1	1	5	....	....	....	1	....	1	....	....	....	....	3	1	....	1	2	4	
A 128	Congenital malformations of circulatory system	M	16	....	....	....	....	1	....	....	....	....	1	....	1	1	....	....	2	....	1	5	1	3	A 128
		F	17	....	1	....	2	....	....	....	1	1	1	1	....	4	....	....	1	....	....	2	2	1	
A 129	All other congenital malformations	M	29	....	....	1	....	3	5	....	2	....	1	2	....	2	1	....	....	....	1	5	3	3	A 129
		F	18	....	....	....	....	1	....	3	1	1	....	....	....	2	1	....	3	....	....	4	....	2	

§ Improvement District (at the Census of 1951).

Table 38 Cause of death by sex for certain Townships, Ontario, 1954.

Int. List No.	CAUSE OF DEATH (Intermediate List)	Sex	Total	Ajax §	Brantford	Cornwall	Crowland	Etobicoke	Grantham	London	Markham	Pickering	Saltfleet	Sandwich East	Sandwich West	Scarborough	Stamford	Teck	Toronto	Vaughan	Westminster	York	York East	York North	
	XV. CERTAIN DISEASES OF EARLY INFANCY																								
	Total	...	**280**	**4**	....	**13**	**6**	**18**	**9**	**17**	**2**	**2**	**5**	**11**	**16**	**41**	**14**	**7**	**14**	**4**	**4**	**24**	**21**	**48**	
		M	**158**	**3**	....	**7**	**5**	**12**	**7**	**12**	**1**	**2**	**3**	**4**	**10**	**22**	**6**	**2**	**5**	**2**	....	**16**	**12**	**27**	
		F	**122**	**1**	....	**6**	**1**	**6**	**2**	**5**	**1**	....	**2**	**7**	**6**	**19**	**8**	**5**	**9**	**2**	**4**	**8**	**9**	**21**	
A 130	Birth injuries	M	27	1	....	2	....	3	1	1	....	2	....	....	....	5	1	....	2	....	....	....	3	6	A 130
		F	25	....	....	3	....	1	....	....	1	....	1	1	2	4	1	2	1	....	....	2	1	5	
A 131	Postnatal asphyxia and atelectasis	M	49	1	....	1	3	4	2	4	....	....	....	....	5	5	4	....	2	1	....	7	3	7	A 131
		F	27	....	....	1	....	3	2	....	....	....	....	3	3	2	....	....	3	1	2	1	3	3	
A 132	Infections of the newborn	M	8	....	....	1	....	....	....	....	....	....	1	....	....	1	....	....	1	....	....	1	....	3	A 132
		F	8	....	....	....	....	....	....	1	....	....	....	....	....	....	2	....	1	....	1	....	....	3	
A 133	Haemolytic disease of newborn	M	5	....	....	....	....	....	....	....	....	....	....	1	....	1	....	....	....	1	....	....	....	2	A 133
		F	7	....	....	....	....	....	....	....	....	....	....	....	....	2	....	....	2	1	....	....	....	2	
A 134	All other defined diseases of early infancy	M	12	1	....	....	....	....	1	3	....	....	1	....	1	1	1	....	....	....	....	1	....	2	A 134
		F	4	....	....	....	....	....	....	....	....	....	....	....	....	....	1	....	1	....	....	....	....	2	
A 135	Ill-defined diseases peculiar to early infancy, and immaturity unqualified	M	57	....	....	3	2	5	3	4	1	....	1	3	4	9	....	2	....	....	....	7	6	7	A 135
		F	51	1	....	2	1	2	....	4	....	....	1	3	1	11	4	3	1	....	1	5	5	6	
	XVI. SYMPTOMS, SENILITY, AND ILL-DEFINED CONDITIONS																								
	Total	...	**15**	....	**1**	....	....	....	**1**	**1**	**1**	**1**	....	....	....	**2**	**1**	....	**1**	**1**	**1**	**2**	**2**	....	
		M	**8**	....	**1**	....	....	....	**1**	**1**	**1**	**1**	....	....	....	....	**1**	....	**1**	**1**	....	....	....	....	
		F	**7**	....	....	....	....	....	....	....	....	....	....	....	....	**2**	....	....	....	....	**1**	**2**	**2**	....	
A 136	Senility without mention of psychosis	M	3	....	....	....	....	....	....	1	1	....	....	....	....	....	....	....	....	1	....	....	....	....	A 136
		F	4	....	....	....	....	....	....	....	....	....	....	....	....	....	....	....	....	....	....	2	2	....	
A 137	Ill-defined and unknown causes	M	5	....	1	....	....	....	1	....	....	1	....	....	....	....	1	....	1	....	....	....	....	....	A 137
		F	3	....	....	....	....	....	....	....	....	....	....	....	....	2	....	....	....	....	1	....	....	....	

EXVII. Accidents, Poisonings and Violence (Classification According to External Cause)

Total		400	2	13	19	4	70	17	12	7	12	6	9	5	50	8	8	26	9	11	53	30	29		
	M	260	2	8	13	4	35	10	8	4	8	5	4	4	36	5	8	20	5	7	35	18	21		
	F	140		5	6		35	7	4	3	4	1	5	1	14	3		6	4	4	18	12	8		
AE 138 Motor vehicle accidents	M	96	2	2	5	1	7	4	4	2	3	1	3		16	1		10	3	3	10	11	8	AE 138	
	F	48		1	1		8	2	2	1	2	1	3	1	7	2		2	1	1	6	5	2		
Traffic accidents	M	95	2	2	5	1	6	4	4	2	3	1	3		16	1		10	3	3	10	11	8		
	F	47			1		8	2	2	1	2	1	3	1	7	2		2	1	1	6	5	2		
AE 139 Other transport accidents	M	8					1								2	1		1			2	1		AE 139	
	F	1													1										
AE 140 Accidental poisoning	M	8									1	1		1	1			1		1	1	1		AE 140	
	F	5			1			1										1	1		1				
AE 141 Accidental falls	M	20			2		1	2	1				1	1	2			2			6	1	1	AE 141	
	F	22		1	2		5			2	1				1			1		2	3	2	2		
AE 142 Accidents caused by machinery	M	4		1											1					1	1			AE 142	
	F																								
AE 143 Accident caused by fire and explosion of combustible material	M	13		2	1	1	1		1		1				1		1	1			3			AE 143	
	F	8		2	1		1		1						1				1			1			
AE 144 Accident caused by hot substance, corrosive liquid, steam, and radiation	M	2														1							1	AE 144	
	F																								
AE 145 Accident caused by firearm	M	4						1		1							1				1			AE 145	
	F	2					1											1							
AE 146 Accidental drowning and submersion	M	15			1		2	2	1			1		1	4			1			1		1	AE 146	
	F	2		1							1														
AE 147 All other accidental causes	M	57		1	2	2	21		1	1	1	1			4	1	5	1	1		6	2	7	AE 147	
	F	35					20	2					1		3	1			1		2	3	2		
AE 148 Suicide and self-inflicted injury	M	28		2	1		1				2	1		1	5	1	1	3	1	2	2	2	3	AE 148	
	F	15			1			2	1						1			1		1	5	1	2		
AE 149 Homicide and injury purposely inflicted by other persons (not in war)	M	5			1		1	1													2			AE 149	
	F	2											1								1				
AE 150 Injury resulting from operations of war	M																							AE 150	
	F																								

§ Improvement District (at the Census of 1951).

Table 38 Cause of death by sex for certain Townships, Ontario, 1954.

Int. List No.	CAUSE OF DEATH (Intermediate List)	Sex	Total	Ajax §	Brantford	Cornwall	Crowland	Etobicoke	Grantham	London	Markham	Pickering	Saltfleet	Sandwich East	Sandwich West	Scarborough	Stamford	Teck	Toronto	Vaughan	Westminster	York	York East	York North	
	NXVII. Accidents, Poisonings and Violence (Classification According to Nature of Injury)																								
	Total	...	**400**	**2**	**13**	**19**	**4**	**70**	**17**	**12**	**7**	**12**	**6**	**9**	**5**	**50**	**8**	**8**	**26**	**9**	**11**	**53**	**30**	**29**	
		M	**260**	**2**	**8**	**13**	**4**	**35**	**10**	**8**	**4**	**8**	**5**	**4**	**4**	**36**	**5**	**8**	**20**	**5**	**7**	**35**	**18**	**21**	
		F	**140**	....	**5**	**6**	....	**35**	**7**	**4**	**3**	**4**	**1**	**5**	**1**	**14**	**3**	....	**6**	**4**	**4**	**18**	**12**	**8**	
AN 138	Fracture of skull	M	58	1	2	3	....	5	3	3	1	....	....	4	1	7	1	....	6	3	2	8	4	4	AN 138
		F	23	....	1	1	....	3	1	....	....	....	1	2	....	3	....	....	1	....	2	4	3	1	
AN 139	Fracture of spine and trunk	M	17	1	2	....	....	1	1	....	1	1	....	....	....	2	....	1	2	....	....	2	2	1	AN 139
		F	14	....	....	1	....	3	....	....	....	1	....	1	....	4	....	....	1	....	....	1	1	1	
AN 140	Fracture of limbs	M	13	....	....	3	....	....	....	1	....	....	....	....	....	2	....	....	1	....	1	4	....	1	AN 140
		F	19	....	1	1	....	6	....	....	2	....	....	....	....	1	....	....	....	....	1	2	3	2	
AN 141	Dislocation without fracture	M	....	....	....	....	....	....	....	....	....	....	....	....	....	....	....	....	....	....	....	....	....	....	AN 141
		F	....	....	....	....	....	....	....	....	....	....	....	....	....	....	....	....	....	....	....	....	....	....	
AN 142	Sprains and strains of joints and adjacent muscles	M	....	....	....	....	....	....	....	....	....	....	....	....	....	....	....	....	....	....	....	....	....	....	AN 142
		F	....	....	....	....	....	....	....	....	....	....	....	....	....	....	....	....	....	....	....	....	....	....	
AN 143	Head injury (excluding fracture)	M	16	....	....	2	....	2	....	....	....	....	....	....	....	2	1	....	2	1	1	1	3	1	AN 143
		F	8	....	....	....	....	1	....	2	1	....	....	....	1	....	....	....	1	....	....	1	1	....	
AN 144	Internal injury of chest, abdomen, and pelvis	M	40	....	1	1	1	1	4	2	....	3	2	....	....	6	2	3	4	....	....	6	2	2	AN 144
		F	15	....	....	....	....	2	1	1	....	....	....	1	....	3	2	....	1	1	....	2	1	....	AN 144
AN 145	Laceration and open wounds	M	4	....	....	....	....	1	....	....	1	....	....	....	....	....	....	....	....	....	....	2	....	....	AN 145
		F	....	....	....	....	....	....	....	....	....	....	....	....	....	....	....	....	....	....	....	....	....	....	
AN 146	Superficial injury, contusion and crushing with intact skin surface	M	....	....	....	....	....	....	....	....	....	....	....	....	....	....	....	....	....	....	....	....	....	....	AN 146
		F	....	....	....	....	....	....	....	....	....	....	....	....	....	....	....	....	....	....	....	....	....	....	
AN 147	Effects of foreign body entering through orifice	M	12	....	....	1	1	2	....	....	....	1	....	....	....	....	....	2	....	1	....	2	....	2	AN 147
		F	5	....	....	....	....	....	....	....	....	....	....	1	....	1	....	....	....	1	....	1	1	....	
AN 148	Burns	M	10	....	....	1	1	1	....	1	....	....	....	....	....	2	1	1	....	....	....	1	....	1	AN 148
		F	4	....	....	1	....	....	....	1	....	....	....	....	....	1	....	....	....	....	....	....	1	....	
AN 149	Effects of poisons	M	21	....	3	....	....	1	....	....	....	3	1	....	1	4	....	....	1	....	2	3	1	1	AN 149
		F	18	....	2	1	....	1	2	....	....	....	....	....	....	1	....	....	2	2	....	4	1	2	
AN 150	All other and unspecified effects of external causes	M	69	....	....	2	1	21	2	1	1	....	2	....	2	11	....	1	4	....	1	6	6	8	AN 150
		F	34	....	1	1	....	19	3	....	....	3	....	....	....	....	1	....	....	....	1	3	....	2	

§ Improvement District (at the Census of 1951).

TABLE 39 CAUSE OF DEATH BY MARITAL STATUS, AGE, SEX, AND

Int. List No.	CAUSE OF DEATH (Intermediate List)	Sex	Total	Under 15 yrs.	MARITAL STATUS: Single 15-24	Single 25-44	Single 45-64	Single 65+	Married 15-24	Married 25-44	Married 45-64	Married 65+
	ALL CAUSES Total...	...	44515	4565	503	607	1352	3193	121	2044	7513	10862
		M	25050	2659	371	458	924	1618	54	1163	4955	7527
		F	19465	1906	132	149	428	1575	67	881	2558	3335
	I. INFECTIVE AND PARASITIC DISEASES											
	Total...	...	586	111	20	28	35	24	3	69	118	75
		M	398	67	10	19	29	20	1	36	88	62
		F	188	44	10	9	6	4	2	33	30	13
A 1	Tuberculosis of respiratory system...	M	201	4	4	13	19	14	1	24	47	34
		F	78	2	5	8	3	2	1	22	12	7
A 2	Tuberculosis of meninges and central nervous system...	M	6	2						2	1	
		F	6	4				1				
A 3	Tuberculosis of intestines, peritoneum and mesenteric glands...	M	2								1	
		F										
A 4	Tuberculosis of bones and joints...	M	4								1	1
		F	1								1	
A 5	Tuberculosis, all other forms...	M	7			1	1	1		1	3	
		F	2		1					1		
A 6	Congenital syphilis...	M	1	1								
		F										
A 7	Early syphilis...	M										
		F										
A 8	Tabes dorsalis...	M	2								1	1
		F										
A 9	General paralysis of insane...	M	17			1	4	1			6	2
		F	2								1	
A 10	All other syphilis...	M	34				4	1		1	10	9
		F	8				1			1	3	
A 11	Gonococcal infection...	M	2								1	
		F										
A 12	Typhoid fever...	M										
		F										
A 13	Paratyphoid fever and other Salmonella infections...	M	1									1
		F										
A 14	Cholera...	M										
		F										
A 15	Brucellosis (undulant fever)...	M										
		F										
A 16	Dysentery, all forms...	M	5	3							2	
		F	3	2	1							
A 17	Scarlet fever...	M										
		F	2	1						1		
A 18	Streptococcal sore throat...	M	1	1								
		F	2			1						
A 19	Erysipelas...	M										
		F										
A 20	Septicaemia and pyaemia...	M	14	6				1		1	3	2
		F	9	3	1						1	1
A 21	Diphtheria...	M										
		F										
A 22	Whooping cough...	M	7	7								
		F	7	7								
A 23	Meningococcal infections...	M	18	18								
		F	6	5	1							
A 24	Plague...	M										
		F										
A 25	Leprosy...	M										
		F										
A 26	Tetanus...	M	1					1				
		F	2								1	1
A 27	Anthrax...	M										
		F										
A 28	Acute poliomyelitis...	M	13	6	1	1				3	2	
		F	8	5						2	1	
A 29	Acute infectious encephalitis...	M										
		F	4	2	1							

MONTH OF DEATH BY PLACE OF RESIDENCE, ONTARIO, 1954

AND AGE					MONTHS												
Widowed				Residual													Int. List No.
15-24	25-44	45-64	65+		Jan.	Feb.	Mar.	Apr.	May	June	July	Aug.	Sept.	Oct.	Nov.	Dec.	
1	61	1075	11995	623	4135	3503	3729	3814	3745	3647	3563	3357	3383	3876	3730	4033	
1	23	389	4464	444	2257	1990	2050	2173	2128	2092	2074	1910	1914	2180	2015	2267	
.....	38	686	7531	179	1878	1513	1679	1641	1617	1555	1489	1447	1469	1696	1715	1766	
.....	4	17	62	20	53	47	46	65	39	40	46	53	47	40	50	60	
.....	2	11	35	18	36	38	35	45	27	23	30	37	33	29	26	39	
.....	2	6	27	2	17	9	11	20	12	17	16	16	14	11	24	21	
.....	2	7	19	13	17	21	17	19	11	13	16	25	20	15	11	16	A 1
.....	1	2	11	2	10	4	4	10	3	4	7	6	5	4	11	10	
.....	.....	.....	1	.....	.....	.....	2	1	.....	1	.....	.....	.....	.....	1	1	A 2
.....	.....	.....	1	.....	.....	.....	1	1	.....	2	.....	2	.....	.....	.....	.....	
.....	.....	.....	.....	1	.....	1	1	.....	.....	.....	.....	.....	.....	.....	.....	.....	A 3
.....	.....	.....	2	.....	1	.....	.....	.....	1	1	.....	.....	.....	1	.....	.....	A 4
.....	.....	.....	.....	.....	.....	.....	.....	.....	.....	.....	.....	.....	.....	.....	.....	1	
.....	.....	.....	.....	.....	.....	2	.....	1	1	.....	.....	2	.....	1	.....	.....	A 5
.....	.....	.....	.....	.....	.....	.....	.....	.....	.....	.....	.....	1	.....	1	.....	.....	
.....	.....	.....	.....	.....	.....	1	.....	.....	.....	.....	.....	.....	.....	.....	.....	.....	A 6
.....	.....	.....	.....	.....	.....	.....	.....	.....	.....	.....	.....	.....	.....	.....	.....	.....	A 7
.....	.....	.....	.....	.....	.....	.....	.....	.....	.....	.....	.....	1	1	.....	.....	.....	A 8
.....	.....	.....	2	1	5	1	2	2	1	.....	1	.....	1	2	1	1	A 9
.....	.....	.....	1	.....	1	.....	.....	.....	.....	.....	1	.....	.....	.....	.....	.....	
.....	.....	3	4	2	2	4	3	5	2	2	4	3	1	4	3	1	A 10
.....	.....	2	1	.....	.....	.....	1	.....	3	2	1	.....	.....	.....	1	.....	
.....	.....	.....	1	.....	.....	.....	.....	.....	.....	.....	.....	.....	.....	1	.....	1	A 11
.....	.....	.....	.....	.....	.....	.....	.....	.....	.....	.....	.....	.....	.....	.....	.....	.....	A 12
.....	.....	.....	.....	.....	.....	.....	.....	.....	.....	.....	1	.....	.....	.....	.....	.....	A 13
.....	.....	.....	.....	.....	.....	.....	.....	.....	.....	.....	.....	.....	.....	.....	.....	.....	A 14
.....	.....	.....	.....	.....	.....	.....	.....	.....	.....	.....	.....	.....	.....	.....	.....	.....	A 15
.....	.....	.....	.....	.....	.....	.....	.....	1	.....	1	1	1	.....	1	.....	.....	A 16
.....	.....	.....	.....	.....	2	.....	.....	.....	.....	.....	.....	.....	.....	.....	1	.....	A 17
.....	.....	.....	.....	.....	1	.....	.....	1	.....	.....	.....	.....	.....	.....	.....	.....	A 18
.....	.....	.....	1	.....	.....	.....	.....	.....	1	.....	.....	.....	.....	.....	.....	1	A 19
.....	.....	.....	1	.....	2	1	1	3	.....	.....	1	.....	1	.....	2	3	A 20
.....	.....	1	2	.....	.....	1	.....	1	1	3	1	.....	1	.....	1	.....	A 21
.....	.....	.....	.....	.....	1	.....	1	.....	.....	.....	1	1	.....	1	1	1	A 22
.....	.....	.....	.....	.....	.....	1	.....	.....	.....	.....	.....	.....	.....	3	2	1	
.....	.....	.....	.....	.....	1	2	3	3	1	2	1	1	1	.....	.....	3	A 23
.....	.....	.....	.....	.....	.....	.....	1	.....	.....	.....	.....	.....	1	.....	2	2	
.....	.....	.....	.....	.....	.....	.....	.....	.....	.....	.....	.....	.....	.....	.....	.....	.....	A 24
.....	.....	.....	.....	.....	.....	.....	.....	.....	.....	.....	.....	.....	.....	.....	.....	.....	A 25
.....	.....	.....	.....	.....	.....	.....	.....	.....	.....	.....	.....	.....	.....	.....	.....	1	A 26
.....	.....	.....	.....	.....	.....	.....	.....	.....	.....	.....	.....	1	1	.....	.....	.....	
.....	.....	.....	.....	.....	.....	.....	.....	.....	.....	.....	.....	.....	.....	.....	.....	.....	A 27
.....	.....	.....	.....	.....	2	1	.....	2	.....	.....	1	1	3	2	.....	1	A 28
.....	.....	.....	.....	.....	.....	.....	1	.....	.....	.....	2	2	1	2	.....	.....	
.....	.....	.....	.....	.....	.....	.....	.....	.....	.....	.....	.....	.....	.....	.....	.....	.....	A 29
.....	.....	1	.....	.....	.....	.....	.....	.....	.....	1	.....	.....	.....	.....	2	1	

TABLE 39 CAUSE OF DEATH BY MARITAL STATUS, AGE, SEX, AND

Int. List No.	CAUSE OF DEATH (Intermediate List)	Sex	Total	Under 15 yrs.	MARITAL STATUS: Single 15-24	Single 25-44	Single 45-64	Single 65+	Married 15-24	Married 25-44	Married 45-64	Married 65+
A 30	Late effects of acute poliomyelitis and acute infectious encephalitis	M	8	2	3	1						1
		F	5	1			2				2	
A 31	Smallpox	M										
		F										
A 32	Measles	M	12	11						1		
		F	7	7								
A 33	Yellow fever	M										
		F										
A 34	Infectious hepatitis	M	23	2	1	2	1	1		1	6	5
		F	23	3				1	1	5	5	2
A 35	Rabies	M										
		F										
A 36	Typhus and other rickettsial diseases	M										
		F										
A 37	Malaria	M										
		F										
A 38	Schistosomiasis	M										
		F										
A 39	Hydatid disease	M	1								1	
		F										
A 40	Filariasis	M										
		F										
A 41	Ankylostomiasis	M										
		F										
A 42	Other diseases due to helminths	M										
		F										
A 43	All other diseases classified as infective and parasitic	M	18	4	1					2	3	6
		F	13	2						1	3	2
	II. NEOPLASMS											
	Total		**7151**	**116**	**39**	**84**	**318**	**469**	**16**	**484**	**1888**	**1845**
		M	**3742**	**63**	**28**	**44**	**158**	**224**	**5**	**202**	**1022**	**1292**
		F	**3409**	**53**	**11**	**40**	**160**	**245**	**11**	**282**	**866**	**553**
A 44	Malignant neoplasm of buccal cavity and pharynx	M	126		1	2	6	11		2	29	38
		F	47			1	3	3		2	7	11
A 45	Malignant neoplasm of oesophagus	M	73				2	6		2	17	22
		F	46				1	4		1	14	9
A 46	Malignant neoplasm of stomach	M	584			3	27	44		15	138	227
		F	348			1	4	30		14	74	69
A 47	Malignant neoplasm of intestine, except rectum	M	368			6	17	31		14	91	137
		F	443			7	21	34		14	107	84
A 48	Malignant neoplasm of rectum	M	239		1	2	4	14		12	64	90
		F	158		1	1	9	12	1	12	32	26
A 49	Malignant neoplasm of larynx	M	48		1		2	1			16	19
		F	5							1	1	1
A 50	Malignant neoplasm of trachea, and of bronchus and lung not specified as secondary	M	582				36	23		23	235	180
		F	86			1	3	5		3	28	17
A 51	Malignant neoplasm of breast	M	5							1	1	1
		F	636			10	55	54		77	185	78
A 52	Malignant neoplasm of cervix uteri	F	238	1		3	8	6		43	71	24
A 53	Malignant neoplasm of other and unspecified parts of uterus	F	159			1	9	10		4	52	25
A 54	Malignant neoplasm of prostate	M	365			1	8	26		1	48	195
A 55	Malignant neoplasm of skin	M	54			2	3	6		7	13	12
		F	37			1	1	2		5	4	6
A 56	Malignant neoplasm of bone and connective tissue	M	47	3	2	1		1	1	7	8	13
		F	24	2	1			2	2	3	3	3
A 57	Malignant neoplasm of all other and unspecified sites	M	845	20	6	17	31	50	1	62	245	271
		F	888	21	5	9	33	70	1	59	219	159
A 58	Leukaemia and aleukaemia	M	173	30	6	4	11	8		21	38	41
		F	112	22			4	4	7	12	20	15
A 59	Lymphosarcoma and other neoplasms of lymphatic and haematopoietic system	M	184	7	8	4	7	2	2	29	67	37
		F	109	4	4	3	4	6		19	30	16

MONTH OF DEATH BY PLACE OF RESIDENCE, ONTARIO, 1954

AND AGE					MONTHS												
Widowed				Residual													Int. List No.
15-24	25-44	45-64	65+		Jan.	Feb.	Mar.	Apr.	May	June	July	Aug.	Sept.	Oct.	Nov.	Dec.	
.....	.....	.....	1	.....	1	1	.....	1	1	.....	.....	.....	.....	.....	3	1	A 30
.....	.....	.....	.....	.....	1	.....	.....	2	.....	.....	.....	2	.....	.....	.....	.....	
.....	.....	.....	.....	.....	.....	.....	.....	.....	.....	.....	.....	.....	.....	.....	.....	.....	A 31
.....	.....	.....	.....	.....	1	2	.....	1	4	1	1	.....	1	.....	.....	1	A 32
.....	.....	.....	.....	.....	.....	2	.....	2	.....	.....	.....	2	.....	.....	.....	1	
.....	.....	.....	.....	.....	.....	.....	.....	.....	.....	.....	.....	.....	.....	.....	.....	.....	A 33
.....	.....	1	3	.....	2	1	2	3	3	1	2	1	2	1	2	3	A 34
.....	1	.....	5	.....	2	.....	3	3	1	2	2	.....	3	.....	3	4	
.....	.....	.....	.....	.....	.....	.....	.....	.....	.....	.....	.....	.....	.....	.....	.....	.....	A 35
.....	.....	.....	.....	.....	.....	.....	.....	.....	.....	.....	.....	.....	.....	.....	.....	.....	A 36
.....	.....	.....	.....	.....	.....	.....	.....	.....	.....	.....	.....	.....	.....	.....	.....	.....	A 37
.....	.....	.....	.....	.....	.....	.....	.....	.....	.....	.....	.....	.....	.....	.....	.....	.....	A 38
.....	.....	.....	.....	.....	.....	.....	.....	.....	.....	.....	.....	.....	.....	.....	.....	1	A 39
.....	.....	.....	.....	.....	.....	.....	.....	.....	.....	.....	.....	.....	.....	.....	.....	.....	A 40
.....	.....	.....	.....	.....	.....	.....	.....	.....	.....	.....	.....	.....	.....	.....	.....	.....	A 41
.....	.....	.....	.....	.....	.....	.....	.....	.....	.....	.....	.....	.....	.....	.....	.....	.....	A 42
.....	.....	.....	1	1	1	.....	3	3	2	.....	.....	1	2	.....	2	4	A 43
.....	.....	.....	5	.....	.....	1	.....	.....	3	3	2	.....	2	1	1	.....	
1	**10**	**273**	**1517**	**91**	**630**	**523**	**605**	**615**	**622**	**582**	**607**	**610**	**558**	**618**	**576**	**605**	
1	**1**	**71**	**577**	**54**	**326**	**266**	**300**	**325**	**340**	**302**	**334**	**306**	**290**	**329**	**293**	**331**	
.....	**9**	**202**	**940**	**37**	**304**	**257**	**305**	**290**	**282**	**280**	**273**	**304**	**268**	**289**	**283**	**274**	
.....	.....	6	29	2	11	13	6	14	10	13	10	7	11	12	10	9	A 44
.....	.....	4	14	2	8	2	2	4	5	5	4	6	4	3	3	1	
.....	.....	2	21	1	6	4	1	5	9	7	9	5	6	6	7	8	A 45
.....	.....	2	15	.....	10	3	7	1	3	2	4	3	2	6	3	2	
.....	.....	13	111	6	55	49	46	43	47	45	54	57	40	49	48	51	A 46
.....	2	12	137	5	28	28	25	22	24	30	33	35	18	42	34	29	
.....	.....	4	63	5	26	21	28	32	36	29	37	36	26	31	35	31	A 47
.....	1	21	152	2	33	30	48	37	45	35	37	34	40	31	42	31	
.....	.....	5	41	6	19	18	20	13	21	18	19	17	19	27	24	24	A 48
.....	.....	10	52	2	21	12	16	15	13	18	10	8	16	9	9	11	
.....	.....	1	7	1	4	2	1	5	6	2	3	5	6	7	2	5	A 49
.....	.....	1	1	.....	.....	.....	.....	1	.....	.....	.....	.....	.....	2	2	.....	
.....	.....	16	60	9	63	35	52	47	57	41	55	40	51	47	47	47	A 50
.....	.....	4	24	1	9	8	8	8	5	5	5	9	9	7	7	6	
.....	.....	.....	2	.....	.....	.....	.....	.....	2	.....	.....	.....	1	1	.....	1	A 51
.....	3	38	133	3	50	49	68	61	48	52	54	47	57	43	49	58	
.....	2	33	36	11	28	16	22	21	17	14	12	23	15	23	20	27	A 52
.....	.....	13	44	1	13	11	5	12	21	15	9	18	13	15	17	10	A 53
.....	.....	1	78	7	34	24	31	46	39	32	30	28	20	28	23	30	A 54
.....	.....	.....	11	.....	3	4	7	4	2	6	1	7	4	2	6	8	A 55
.....	.....	3	15	.....	3	2	.....	1	2	5	3	3	2	7	4	5	
.....	.....	3	7	1	4	5	1	5	4	5	2	2	6	4	3	6	A 56
.....	.....	2	5	1	2	2	2	1	2	3	2	2	3	1	1	3	
1	1	16	112	12	64	62	69	80	69	75	75	65	72	78	58	78	A 57
.....	.....	49	254	9	76	72	82	84	76	69	74	81	66	72	71	65	
.....	.....	2	11	1	13	14	14	13	17	16	18	20	11	16	8	13	A 58
.....	1	6	21	.....	6	7	6	4	8	10	10	14	10	15	9	13	
.....	.....	1	18	2	14	11	23	14	18	12	15	13	14	18	19	13	A 59
.....	.....	3	20	.....	9	6	10	15	5	9	10	10	9	9	7	10	

TABLE 39 CAUSE OF DEATH BY MARITAL STATUS, AGE, SEX, AND

Int. List No.	CAUSE OF DEATH (Intermediate List)	Sex	Total	Under 15 yrs.	MARITAL STATUS: Single 15-24	Single 25-44	Single 45-64	Single 65+	Married 15-24	Married 25-44	Married 45-64	Married 65+
	Hodgkin's disease	M	49	.....	4	3	.....	1	1	14	20	3
		F	33	1	3	2	1	1	.....	10	8	5
A 60	Benign neoplasms and neoplasms of unspecified nature	M	49	3	3	2	4	1	1	6	12	9
		F	73	3	.....	2	5	3	.....	13	19	10
	III, IV. Allergic Disorders and Endocrine, Metabolic and Blood Diseases											
	Total		**1063**	**39**	**11**	**21**	**34**	**64**	**3**	**62**	**209**	**293**
		M	**476**	**27**	**6**	**14**	**18**	**24**	.....	**24**	**100**	**159**
		F	**587**	**12**	**5**	**7**	**16**	**40**	**3**	**38**	**109**	**134**
A 61	Nontoxic goitre	M	1	.....	.....	.....	1	.....	.....	.....	.....	.....
		F	5	.....	.....	.....	1	.....	.....	.....	1	1
A 62	Thyrotoxicosis with or without goitre	M	3	.....	.....	.....	.....	.....	.....	.....	2	1
		F	37	.....	.....	1	2	1	.....	6	12	4
A 63	Diabetes mellitus	M	227	3	4	8	7	12	.....	11	48	74
		F	344	.....	1	5	8	17	1	10	66	91
A 64	Avitaminosis and other deficiency states	M	14	6	1	.....	.....	.....	.....	1	.....	1
		F	10	1	.....	.....	.....	1	.....	.....	.....	2
A 65	Anaemias	M	44	1	.....	.....	2	6	.....	2	3	20
		F	64	1	.....	.....	1	14	.....	1	5	14
A 66	Allergic disorders; all other endocrine, metabolic and blood diseases	M	187	17	1	6	8	6	.....	10	47	63
		F	127	10	4	1	4	7	2	21	25	22
	V. Mental, Psychoneurotic, and Personality Disorders											
	Total		**123**	**21**	**4**	**6**	**8**	**12**	.....	**11**	**17**	**8**
		M	**68**	**12**	**1**	**1**	**7**	**7**	.....	**5**	**13**	**5**
		F	**55**	**9**	**3**	**5**	**1**	**5**	.....	**6**	**4**	**3**
A 67	Psychoses	M	23	.....	.....	.....	3	2	.....	2	2	4
		F	29	.....	1	2	1	5	.....	1	2	3
A 68	Psychoneuroses and disorders of personality	M	32	.....	1	1	4	4	.....	3	11	1
		F	14	.....	.....	2	.....	.....	.....	5	2	.....
A 69	Mental deficiency	M	13	12	.....	.....	.....	1	.....	.....	.....	.....
		F	12	9	2	1	.....	.....	.....	.....	.....	.....
	VI. Diseases of the Nervous System and Sense Organs											
	Total		**6407**	**91**	**23**	**48**	**145**	**606**	**6**	**114**	**785**	**1978**
		M	**2965**	**43**	**10**	**29**	**96**	**276**	**3**	**45**	**408**	**1245**
		F	**3442**	**48**	**13**	**19**	**49**	**330**	**3**	**69**	**377**	**733**
A 70	Vascular lesions affecting central nervous system	M	2691	3	3	8	81	262	1	34	365	1169
		F	3214	8	5	10	42	317	2	46	342	706
A 71	Nonmeningococcal meningitis	M	25	14	.....	3	1	.....	.....	.....	3	2
		F	19	12	.....	.....	1	.....	.....	2	.....	2
A 72	Multiple sclerosis	M	35	.....	.....	5	3	2	.....	6	8	5
		F	24	.....	.....	5	3	.....	.....	8	5	.....
A 73	Epilepsy	M	28	3	3	8	5	1	1	3	2	.....
		F	28	4	5	3	2	1	1	6	4	.....
A 74	Inflammatory diseases of eye	M	.....	.....	.....	.....	.....	.....	.....	.....	.....	.....
		F	.....	.....	.....	.....	.....	.....	.....	.....	.....	.....
A 75	Cataract	M	.....	.....	.....	.....	.....	.....	.....	.....	.....	.....
		F	.....	.....	.....	.....	.....	.....	.....	.....	.....	.....
A 76	Glaucoma	M	.....	.....	.....	.....	.....	.....	.....	.....	.....	.....
		F	1	.....	.....	.....	.....	.....	.....	.....	.....	.....
A 77	Otitis media and mastoiditis	M	12	8	2	.....	.....	.....	.....	1	.....	1
		F	11	8	.....	1	.....	1	.....	.....	.....	.....
A 78	All other diseases of the nervous system and sense organs	M	174	15	2	5	6	11	1	1	30	68
		F	145	16	3	.....	1	11	.....	7	26	25

MONTH OF DEATH BY PLACE OF RESIDENCE, ONTARIO, 1954

AND AGE					MONTHS												
Widowed				Residual													Int. List No.
15-24	25-44	45-64	65+		Jan.	Feb.	Mar.	Apr.	May	June	July	Aug.	Sept.	Oct.	Nov.	Dec.	
.....	.....	.....	3	.....	4	.....	8	3	7	3	7	5	3	2	3	4	
.....	.....	.....	2	.....	2	1	4	8	1	3	3	2	1	3	1	4	
.....	.....	1	6	1	10	4	1	4	3	1	6	4	3	3	3	7	A 60
.....	.....	1	17	.....	8	9	4	3	8	8	6	11	4	4	5	3	
.....	.....	**37**	**278**	**12**	**102**	**92**	**99**	**85**	**94**	**89**	**88**	**68**	**59**	**101**	**80**	**106**	
.....	.....	**7**	**89**	**8**	**41**	**34**	**42**	**44**	**37**	**48**	**45**	**33**	**38**	**40**	**32**	**42**	
.....	.....	**30**	**189**	**4**	**61**	**58**	**57**	**41**	**57**	**41**	**43**	**35**	**21**	**61**	**48**	**64**	
.....	.....	.....	.....	.....	1	.....	.....	.....	.....	.....	.....	.....	.....	.....	.....	.....	A 61
.....	.....	1	1	.....	.....	.....	1	1	.....	.....	.....	.....	1	1	1	.....	
.....	.....	.....	.....	.....	1	.....	.....	.....	.....	1	.....	.....	1	.....	.....	.....	A 62
.....	.....	1	10	.....	3	5	1	2	7	1	7	2	2	.....	4	3	
.....	.....	3	52	5	18	16	25	27	9	20	19	15	22	16	18	22	A 63
.....	.....	22	121	2	43	28	33	22	32	26	25	19	15	37	26	38	
.....	.....	.....	5	.....	.....	.....	2	1	1	1	3	2	.....	1	2	1	A 64
.....	.....	.....	6	.....	1	1	2	1	.....	.....	.....	.....	.....	1	2	2	
.....	.....	.....	10	.....	4	4	2	3	6	5	4	6	2	3	2	3	A 65
.....	.....	.....	28	.....	1	9	6	8	6	5	4	3	1	10	3	8	
.....	.....	4	22	3	17	14	13	13	21	21	19	10	13	20	10	16	A 66
.....	.....	6	23	2	13	15	14	7	12	9	7	11	2	12	12	13	
.....	.....	**6**	**26**	**4**	**16**	**13**	**12**	**12**	**6**	**13**	**8**	**6**	**7**	**7**	**11**	**12**	
.....	.....	**3**	**12**	**2**	**6**	**6**	**10**	**10**	**3**	**6**	**4**	**3**	**2**	**4**	**8**	**6**	
.....	.....	**3**	**14**	**2**	**10**	**7**	**2**	**2**	**3**	**7**	**4**	**3**	**5**	**3**	**3**	**6**	
.....	.....	.....	10	.....	1	1	4	3	.....	3	.....	3	.....	1	6	1	A 67
.....	.....	1	13	.....	4	4	1	1	1	3	2	2	2	2	3	4	
.....	.....	3	2	2	5	3	4	4	1	2	4	.....	2	2	2	3	A 68
.....	.....	2	1	2	2	2	1	1	1	2	1	1	2	.....	.....	1	
.....	.....	.....	.....	.....	.....	2	2	3	2	1	.....	.....	.....	1	.....	2	A 69
.....	.....	.....	.....	.....	4	1	.....	.....	1	2	1	.....	1	1	.....	1	
.....	5	**151**	**2383**	**72**	**577**	**479**	**597**	**594**	**531**	**506**	**480**	**522**	**489**	**509**	**531**	**592**	
.....	**1**	**52**	**717**	**40**	**258**	**243**	**256**	**291**	**258**	**232**	**215**	**235**	**230**	**251**	**231**	**265**	
.....	**4**	**99**	**1666**	**32**	**319**	**236**	**341**	**303**	**273**	**274**	**265**	**287**	**259**	**258**	**300**	**327**	
.....	1	50	677	37	237	225	232	269	239	208	192	213	199	223	211	243	A 70
.....	3	87	1614	32	302	219	323	280	258	254	250	271	234	241	280	302	
.....	.....	.....	2	.....	2	1	4	4	1	1	2	2	1	3	4	.....	A 71
.....	.....	.....	2	.....	1	3	1	2	1	2	1	.....	.....	2	3	3	
.....	.....	.....	5	1	1	2	.....	2	5	1	2	3	6	9	3	1	A 72
.....	.....	.....	3	.....	1	.....	.....	6	4	2	1	2	4	2	1	1	
.....	.....	.....	2	.....	2	.....	2	1	2	4	3	4	6	.....	.....	4	A 73
.....	1	1	.....	.....	1	1	.....	2	1	4	1	4	6	1	2	5	
.....	.....	.....	.....	.....	.....	.....	.....	.....	.....	.....	.....	.....	.....	.....	.....	.....	A 74
.....	.....	.....	.....	.....	.....	.....	.....	.....	.....	.....	.....	.....	.....	.....	.....	.....	
.....	.....	.....	.....	.....	.....	.....	.....	.....	.....	.....	.....	.....	.....	.....	.....	.....	A 75
.....	.....	.....	.....	.....	.....	.....	.....	.....	.....	.....	.....	.....	.....	.....	.....	.....	
.....	.....	.....	.....	.....	.....	.....	.....	.....	.....	.....	.....	.....	.....	.....	.....	.....	A 76
.....	.....	.....	1	.....	.....	.....	1	.....	.....	.....	.....	.....	.....	.....	.....	.....	
.....	.....	.....	.....	.....	5	1	1	1	1	.....	1	.....	.....	.....	1	1	A 77
.....	.....	.....	1	.....	2	1	.....	.....	1	2	1	.....	.....	.....	3	1	
.....	.....	2	31	2	11	14	17	14	10	18	15	13	18	16	12	16	A 78
.....	.....	11	45	.....	12	12	16	13	8	10	11	10	15	12	11	15	

TABLE 39 CAUSE OF DEATH BY MARITAL STATUS, AGE, SEX, AND

Int. List No.	CAUSE OF DEATH (Intermediate List)	Sex	Total	Under 15 yrs.	MARITAL STATUS: Single 15-24	Single 25-44	Single 45-64	Single 65+	Married 15-24	Married 25-44	Married 45-64	Married 65+
	VII. DISEASES OF THE CIRCULATORY SYSTEM											
	Total	...	**18045**	**17**	**25**	**80**	**530**	**1540**	**8**	**462**	**3350**	**5288**
		M	**10543**	**11**	**20**	**67**	**394**	**801**	**1**	**314**	**2515**	**3759**
		F	**7502**	**6**	**5**	**13**	**136**	**739**	**7**	**148**	**835**	**1529**
A 79	Rheumatic fever	M	33	4	8	3	.....	.....	1	3	11	1
		F	21	4	.....	1	.....	1	2	11	2	.....
A 80	Chronic rheumatic heart disease	M	259	.....	6	7	8	11	.....	27	109	55
		F	318	.....	1	5	18	11	2	53	98	42
A 81	Arteriosclerotic and degenerative heart disease	M	8758	4	4	44	342	650	.....	258	2166	3148
		F	5593	.....	1	5	88	585	2	45	589	1165
A 82	Other diseases of heart	M	216	3	1	4	15	13	.....	6	36	67
		F	199	1	.....	1	5	18	.....	9	20	42
A 83	Hypertension with heart disease	M	593	.....	.....	3	19	61	.....	8	110	225
		F	754	.....	1	.....	18	49	.....	13	95	174
A 84	Hypertension without mention of heart	M	126	.....	.....	4	2	6	.....	6	27	51
		F	110	.....	.....	.....	.....	9	.....	6	12	27
A 85	Diseases of arteries	M	507	.....	1	1	6	55	.....	4	43	194
		F	438	1	2	1	4	59	.....	6	8	66
A 86	Other diseases of circulatory system	M	51	.....	.....	1	2	5	.....	2	13	18
		F	69	.....	.....	.....	3	7	1	5	11	13
	VIII. DISEASES OF THE RESPIRATORY SYSTEM											
	Total	...	**1990**	**471**	**15**	**24**	**56**	**178**	**2**	**50**	**180**	**397**
		M	**1148**	**269**	**6**	**14**	**40**	**98**	.....	**24**	**134**	**285**
		F	**842**	**202**	**9**	**10**	**16**	**80**	**2**	**26**	**46**	**112**
A 87	Acute upper respiratory infections	M	16	13	.....	.....	.....	.....	.....	1	1	1
		F	12	10	.....	.....	.....	.....	1	.....	.....	.....
A 88	Influenza	M	65	17	1	.....	3	11	.....	1	3	12
		F	71	12	.....	2	2	3	.....	5	4	10
A 89	Lobar pneumonia	M	137	27	1	2	5	8	.....	8	21	32
		F	103	12	1	2	.....	11	1	3	8	16
A 90	Bronchopneumonia	M	449	121	3	5	10	45	.....	5	30	119
		F	395	112	4	3	7	41	.....	10	21	48
A 91	Primary atypical, other and unspecified pneumonia	M	167	48	.....	3	7	13	.....	3	12	37
		F	102	29	1	2	2	10	.....	.....	2	12
A 92	Acute bronchitis	M	15	11	.....	.....	.....	.....	.....	.....	2	.....
		F	10	6	.....	.....	.....	.....	.....	.....	.....	2
A 93	Bronchitis, chronic and unqualified	M	113	17	.....	.....	8	8	.....	.....	22	28
		F	47	10	.....	.....	.....	6	.....	2	1	7
A 94	Hypertrophy of tonsils and adenoids	M	4	3	.....	.....	1	.....	.....	.....	.....	.....
		F	5	4	.....	.....	.....	.....	.....	1	.....	.....
A 95	Empyema and abscess of lung	M	19	4	.....	1	1	2	.....	.....	4	4
		F	8	2	.....	.....	2	.....	.....	1	1	1
A 96	Pleurisy	M	6	.....	.....	2	.....	.....	.....	.....	1	2
		F	2	.....	1	.....	.....	.....	.....	.....	.....	.....
A 97	All other respiratory diseases	M	157	8	1	1	5	11	.....	6	38	50
		F	87	5	2	1	3	9	.....	4	9	16
	IX. DISEASES OF THE DIGESTIVE SYSTEM											
	Total	...	**1496**	**193**	**12**	**23**	**67**	**74**	**2**	**85**	**351**	**324**
		M	**907**	**116**	**6**	**15**	**54**	**44**	**1**	**47**	**230**	**237**
		F	**589**	**77**	**6**	**8**	**13**	**30**	**1**	**38**	**121**	**87**
A 98	Diseases of teeth and supporting structures	M	3	1	1	.....	.....	.....	.....	1	.....	.....
		F	2	.....	.....	.....	1	.....	.....	.....	1	.....
A 99	Ulcer of stomach	M	88	.....	.....	1	8	7	.....	3	27	26
		F	27	.....	1	.....	1	2	.....	1	6	4
A 100	Ulcer of duodenum	M	134	.....	.....	4	8	7	.....	9	40	41
		F	24	.....	.....	2	1	1	.....	.....	5	3
A 101	Gastritis and duodenitis	M	9	.....	.....	.....	1	2	.....	2	.....	1
		F	4	2	.....	.....	1	.....	.....	.....	.....	1

MONTH OF DEATH BY PLACE OF RESIDENCE, ONTARIO, 1954

AND AGE					MONTHS												
Widowed				Residual													Int. List No.
15-24	25-44	45-64	65+		Jan.	Feb.	Mar.	Apr.	May	June	July	Aug.	Sept.	Oct.	Nov.	Dec.	
.....	**10**	**421**	**6046**	**268**	**1714**	**1441**	**1499**	**1576**	**1545**	**1465**	**1393**	**1270**	**1361**	**1523**	**1571**	**1687**	
.....	**3**	**171**	**2292**	**195**	**989**	**850**	**892**	**910**	**887**	**887**	**838**	**755**	**779**	**887**	**885**	**984**	
.....	**7**	**250**	**3754**	**73**	**725**	**591**	**607**	**666**	**658**	**578**	**555**	**515**	**582**	**636**	**686**	**703**	
.....	.....	1	1	.....	.....	2	2	1	6	1	3	6	3	2	3	4	A 79
.....	.....	.....	.....	.....	3	4	2	1	1	.....	.....	5	1	1	1	2	
.....	1	9	22	4	25	21	37	25	21	14	17	17	18	21	24	19	A 80
.....	1	24	57	6	30	32	31	30	30	19	24	18	26	25	25	28	
.....	2	148	1825	167	838	685	723	758	725	734	705	637	663	718	738	834	A 81
.....	3	193	2866	51	529	447	440	504	493	440	401	390	432	468	513	536	
.....	.....	4	62	5	20	23	18	24	18	5	16	13	12	25	22	20	A 82
.....	.....	2	98	3	24	16	12	16	16	17	8	10	25	20	17	18	
.....	.....	4	151	12	52	57	60	49	58	66	41	27	36	55	46	46	A 83
.....	.....	23	373	8	74	53	66	56	59	60	74	51	54	63	77	67	
.....	.....	2	28	.....	15	15	8	10	8	6	15	8	4	13	7	17	A 84
.....	2	4	49	1	13	5	10	14	13	9	9	3	4	12	9	9	
.....	.....	3	194	6	37	41	39	39	47	58	36	44	38	48	42	38	A 85
.....	.....	3	286	2	43	27	42	43	41	28	35	32	32	37	42	36	
.....	.....	.....	9	1	2	6	5	4	4	3	5	3	5	5	3	6	A 86
.....	1	1	25	2	9	7	4	2	5	5	4	6	8	10	2	7	
.....	.....	**20**	**571**	**26**	**267**	**191**	**177**	**194**	**148**	**126**	**103**	**97**	**131**	**178**	**173**	**205**	
.....	.....	**11**	**241**	**26**	**142**	**113**	**100**	**117**	**93**	**83**	**51**	**63**	**74**	**105**	**94**	**113**	
.....	.....	**9**	**330**	.....	**125**	**78**	**77**	**77**	**55**	**43**	**52**	**34**	**57**	**73**	**79**	**92**	
.....	.....	.....	.....	.....	.....	.....	4	2	1	3	.....	2	.....	1	2	1	A 87
.....	.....	.....	1	.....	1	2	2	.....	.....	.....	1	.....	1	1	.....	4	
.....	.....	1	15	1	7	10	5	13	4	4	3	5	2	6	1	5	A 88
.....	.....	.....	33	.....	13	7	5	8	7	3	2	3	4	3	6	10	
.....	.....	.....	30	3	18	20	15	15	11	5	5	5	6	9	11	17	A 89
.....	.....	1	48	.....	10	11	13	9	6	4	7	4	6	12	8	13	
.....	.....	3	96	12	60	43	32	35	37	32	23	24	32	44	41	46	A 90
.....	.....	4	145	.....	64	37	33	41	22	16	29	17	28	33	37	38	
.....	.....	1	39	4	17	15	11	20	14	14	8	8	13	16	15	16	A 91
.....	.....	.....	44	.....	14	12	7	9	8	9	5	3	6	7	10	12	
.....	.....	.....	1	1	1	3	3	1	4	.....	.....	.....	.....	3	.....	.....	A 92
.....	.....	1	1	.....	.....	1	2	1	1	2	.....	.....	1	1	.....	1	
.....	.....	.....	25	5	13	10	12	15	8	9	4	10	3	7	9	13	A 93
.....	.....	.....	21	.....	11	3	3	3	4	.....	.....	2	3	6	6	6	
.....	.....	.....	.....	.....	1	.....	1	1	.....	.....	1	.....	.....	.....	.....	.....	A 94
.....	.....	.....	.....	.....	.....	.....	1	.....	1	.....	1	.....	.....	1	.....	1	
.....	.....	.....	3	.....	5	.....	3	2	.....	2	3	.....	.....	.....	2	2	A 95
.....	.....	.....	1	.....	1	1	2	1	.....	.....	.....	.....	.....	2	1	.....	
.....	.....	.....	1	.....	.....	.....	.....	1	1	...	1	.....	.....	2	.....	1	A 96
.....	.....	.....	1	.....	.....	1	1	.....	.....	.....	.....	.....	.....	.....	.....	.....	
.....	.....	6	31	.....	20	12	14	12	13	14	3	9	18	17	13	12	A 97
.....	.....	3	35	.....	11	3	8	5	6	9	7	5	8	7	11	7	
.....	**4**	**53**	**276**	**32**	**150**	**154**	**120**	**110**	**115**	**115**	**125**	**104**	**125**	**134**	**118**	**126**	
.....	**1**	**19**	**116**	**21**	**92**	**91**	**75**	**65**	**70**	**76**	**77**	**56**	**79**	**79**	**69**	**78**	
.....	**3**	**34**	**160**	**11**	**58**	**63**	**45**	**45**	**45**	**39**	**48**	**48**	**46**	**55**	**49**	**48**	
.....	.....	.....	.....	.....	.....	.....	.....	1	.....	.....	1	.....	.....	.....	1	.....	A 98
.....	.....	.....	.....	.....	1	.....	.....	.....	.....	.....	1	.....	.....	.....	.....	.....	
.....	.....	3	11	2	13	6	6	4	10	5	7	6	10	7	6	8	A 99
.....	.....	3	9	.....	1	5	3	4	1	2	2	2	2	2	1	2	
.....	.....	2	21	2	15	13	10	8	15	9	4	9	18	7	15	11	A 100
.....	.....	2	10	.....	1	.....	2	2	2	3	2	.....	1	5	2	4	
.....	.....	1	2	.....	1	1	1	.....	1	.....	1	.....	2	.....	1	1	A 101
.....	.....	.....	.....	.....	.....	.....	.....	.....	.....	.....	1	.....	1	.....	1	1	

TABLE 39 CAUSE OF DEATH BY MARITAL STATUS, AGE, SEX, AND

Int. List No.	CAUSE OF DEATH (Intermediate List)	Sex	Total	Under 15 yrs.	MARITAL STATUS: Single 15-24	Single 25-44	Single 45-64	Single 65+	Married 15-24	Married 25-44	Married 45-64	Married 65+
A 102	Appendicitis	M	45	5	4	.....	4	4	.....	3	13	7
		F	25	1	1	1	.....	.....	.....	3	5	2
A 103	Intestinal obstruction and hernia	M	156	24	.....	.....	10	7	1	1	23	56
		F	113	11	1	1	1	8	1	9	14	23
A 104	Gastro-enteritis and colitis, except diarrhoea of the newborn	M	140	74	.....	3	4	4	.....	4	14	22
		F	108	56	1	1	.....	6	.....	4	7	16
A 105	Cirrhosis of liver	M	179	1	.....	4	11	8	.....	17	77	29
		F	110	.....	.....	.....	4	3	.....	12	40	11
A 106	Cholelithiasis and cholecystitis	M	46	.....	.....	1	2	2	.....	2	11	17
		F	103	.....	.....	1	1	4	.....	2	30	19
A 107	Other diseases of digestive system	M	107	11	1	2	6	3	.....	5	25	38
		F	73	7	2	2	3	6	.....	7	13	8
	X. Diseases of the Genito-urinary System											
	Total	...	**879**	**20**	**15**	**27**	**20**	**63**	**3**	**66**	**134**	**268**
		M	**607**	**8**	**8**	**20**	**17**	**49**	**1**	**29**	**88**	**217**
		F	**272**	**12**	**7**	**7**	**3**	**14**	**2**	**37**	**46**	**51**
A 108	Acute nephritis	M	15	2	1	1	.....	.....	.....	3	6	2
		F	15	1	3	1	.....	1	.....	.....	4	4
A 109	Chronic, other and unspecified nephritis	M	292	4	6	18	14	14	1	22	56	93
		F	188	8	3	3	3	8	1	26	33	34
A 110	Infection of kidney	M	44	2	1	.....	.....	3	.....	2	9	13
		F	36	3	1	.....	.....	4	.....	6	1	6
A 111	Calculi of urinary system	M	13	.....	.....	1	1	2	.....	.....	4	4
		F	14	.....	.....	1	.....	.....	.....	2	3	4
A 112	Hyperplasia of prostate	M	191	.....	.....	.....	2	22	.....	.....	6	87
A 113	Diseases of breast	M	.....	.....	.....	.....	.....	.....	.....	.....	.....	.....
		F	.....	.....	.....	.....	.....	.....	.....	.....	.....	.....
A 114	Other diseases of genito-urinary system	M	52	.....	.....	.....	.....	8	.....	2	7	18
		F	19	.....	.....	2	.....	1	1	3	5	3
	XI. Deliveries and Complications of Pregnancy, Childbirth, and the Puerperium											
	Total	...	**69**	.....	**2**	**2**	.....	.....	**11**	**50**	**1**	.....
		F	**69**	.....	**2**	**2**	.....	.....	**11**	**50**	**1**	.....
A 115	Sepsis of pregnancy, childbirth and the puerperium	F	8	.....	.....	.....	.....	.....	2	6	.....	.....
A 116	Toxaemias of pregnancy and the puerperium	F	18	.....	.....	1	.....	.....	2	14	1	.....
A 117	Haemorrhage of pregnancy and childbirth	F	12	.....	1	.....	.....	.....	.....	11	.....	.....
A 118	Abortion without mention of sepsis or toxaemia	F	3	.....	.....	.....	.....	.....	.....	3	.....	.....
A 119	Abortion with sepsis	F	10	.....	1	1	.....	.....	2	3	.....	.....
A 120	Other complications of pregnancy, childbirth and the puerperium	F	18	.....	.....	.....	.....	.....	5	13	.....	.....
	XII, XIII. Diseases of the Skin and Musculoskeletal System											
	Total	...	**153**	**20**	**4**	**5**	**8**	**18**	.....	**7**	**19**	**27**
		M	**71**	**12**	**3**	**3**	**4**	**8**	.....	**1**	**8**	**16**
		F	**82**	**8**	**1**	**2**	**4**	**10**	.....	**6**	**11**	**11**
A 121	Infections of skin and subcutaneous tissue	M	12	3	1	.....	3	1	.....	.....	1	2
		F	8	1	.....	.....	.....	2	.....	2	1	1
A 122	Arthritis and spondylitis	M	20	.....	.....	1	1	6	.....	.....	3	5
		F	36	1	1	.....	1	5	.....	.....	3	8
A 123	Muscular rheumatism and rheumatism, unspecified	M	.....	.....	.....	.....	.....	.....	.....	.....	.....	.....
		F	1	.....	.....	.....	.....	.....	.....	.....	.....	1
A 124	Osteomyelitis and periostitis	M	4	2	.....	.....	.....	.....	.....	1	.....	1
		F	2	1	.....	1	.....	.....	.....	.....	.....	.....

MONTH OF DEATH BY PLACE OF RESIDENCE, ONTARIO, 1954

AND AGE					MONTHS												
Widowed				Residual													Int. List No.
15-24	25-44	45-64	65+		Jan.	Feb.	Mar.	Apr.	May	June	July	Aug.	Sept.	Oct.	Nov.	Dec.	
.....	.....	.....	5	.....	5	6	4	7	1	5	3	1	3	3	4	3	A 102
.....	.....	2	9	1	2	6	3	1	2	1	1	1	2	4	1	1	
.....	.....	.....	31	3	12	14	13	9	16	16	17	11	16	12	8	12	A 103
.....	.....	6	36	2	11	12	7	6	13	8	9	14	8	11	9	5	
.....	.....	2	10	3	20	16	9	11	7	11	11	12	7	18	8	10	A 104
.....	.....	2	14	1	16	12	7	[illegible]	6	6	12	9	7	8	7	9	
.....	1	7	16	8	15	23	16	10	6	20	17	11	8	20	17	16	A 105
.....	2	11	21	6	10	15	11	8	8	7	7	5	9	9	10	11	
.....	.....	2	8	1	2	2	5	5	3	2	3	2	5	7	3	7	A 106
.....	1	5	39	1	10	7	7	11	6	7	9	12	6	11	10	7	
.....	.....	2	12	2	9	10	11	10	11	8	13	4	10	5	6	10	A 107
.....	.....	3	22	.....	6	6	5	4	7	5	4	5	10	5	8	8	
.....	**1**	**18**	**240**	**4**	**91**	**72**	**76**	**68**	**78**	**67**	**65**	**78**	**70**	**78**	**61**	**75**	
.....	**1**	**4**	**161**	**4**	**54**	**45**	**56**	**40**	**61**	**52**	**49**	**60**	**44**	**57**	**42**	**47**	
.....	.....	**14**	**79**	.....	**37**	**27**	**20**	**28**	**17**	**15**	**16**	**18**	**26**	**21**	**19**	**28**	
.....	.....	.....	.....	.....	.....	3	1	1	1	1	3	1	.....	.....	4	.....	A 108
.....	.....	.....	1	.....	2	1	1	3	.....	1	.....	1	3	1	1	1	
.....	1	3	58	2	26	23	29	22	30	23	16	29	22	28	20	24	A 109
.....	.....	7	62	.....	28	19	13	17	14	11	14	13	18	10	11	20	
.....	.....	1	13	.....	4	4	4	2	2	5	3	6	5	4	2	3	A 110
.....	.....	6	9	.....	2	5	2	5	2	1	.....	3	2	5	4	5	
.....	.....	.....	1	.....	1	1	1	3	1	1	.....	2	1	2	.....	.....	A 111
.....	.....	.....	4	.....	3	.....	2	2	.....	.....	.....	.....	2	2	2	1	
.....	.....	.....	72	2	20	11	14	7	18	17	24	17	13	17	15	18	A 112
.....	.....	.....	.....	.....	.....	.....	.....	.....	.....	.....	.....	.....	.....	.....	.....	.....	A 113
.....	.....	.....	.....	.....	.....	.....	.....	.....	.....	.....	.....	.....	.....	.....	.....	.....	
.....	.....	.....	17	.....	3	3	7	5	9	5	3	5	3	6	1	2	A 114
.....	.....	1	3	.....	2	2	2	1	1	2	2	1	1	3	1	1	
.....	**1**	.....	.....	**2**	**9**	**5**	**6**	**4**	**10**	**7**	**6**	**8**	**6**	**3**	**2**	**3**	
.....	**1**	.....	.....	**2**	**9**	**5**	**6**	**4**	**10**	**7**	**6**	**8**	**6**	**3**	**2**	**3**	
.....	.....	.....	.....	.....	.....	1	.....	2	1	1	1	1	.....	.....	.....	1	A 115
.....	.....	.....	.....	.....	2	.....	1	.....	4	4	.....	3	2	1	1	.....	A 116
.....	.....	.....	.....	.....	2	2	1	1	.....	1	3	2	.....	.....	.....	.....	A 117
.....	.....	.....	.....	.....	1	.....	.....	.....	.....	.....	1	.....	.....	.....	.....	1	A 118
.....	1	.....	.....	2	1	2	2	.....	2	.....	1	.....	1	.....	.....	1	A 119
.....	.....	.....	.....	.....	3	.....	2	1	3	1	.....	2	3	2	1	.....	A 120
.....	.....	**5**	**37**	**3**	**13**	**18**	**14**	**9**	**12**	**18**	**8**	**10**	**13**	**10**	**15**	**13**	
.....	.....	.....	**13**	**3**	**6**	**9**	**6**	**6**	**5**	**5**	**4**	**6**	**5**	**4**	**5**	**10**	
.....	.....	**5**	**24**	.....	**7**	**9**	**8**	**3**	**7**	**13**	**4**	**4**	**8**	**6**	**10**	**3**	
.....	.....	.....	.....	1	1	1	1	.....	1	1	.....	1	3	.....	.....	3	A 121
.....	.....	.....	1	.....	1	.....	1	.....	.....	.....	.....	.....	2	2	2	.....	
.....	.....	.....	3	1	1	4	1	2	3	.....	1	2	.....	1	1	4	A 122
.....	.....	3	14	.....	4	7	5	.....	4	6	2	2	1	.....	3	2	
.....	.....	.....	.....	.....	.....	.....	.....	.....	.....	.....	.....	.....	.....	.....	.....	.....	A 123
.....	.....	.....	.....	.....	.....	.....	.....	.....	.....	.....	.....	.....	.....	1	.....	.....	
.....	.....	.....	.....	.....	1	.....	1	.....	.....	1	.....	1	.....	.....	.....	.....	A 124
.....	.....	.....	.....	.....	.....	1	.....	.....	.....	.....	.....	1	.....	.....	.....	.....	

TABLE 39 CAUSE OF DEATH BY MARITAL STATUS, AGE, SEX, AND

Int. List No.	CAUSE OF DEATH (Intermediate List)	Sex	Total	Under 15 yrs.	MARITAL STATUS: Single 15-24	Single 25-44	Single 45-64	Single 65+	Married 15-24	Married 25-44	Married 45-64	Married 65+
A 125	Ankylosis and acquired musculoskeletal deformities	M	2	.....	.....	.....	.....	.....	.....	.....	.....	1
		F	1	.....	.....	.....	.....	1	.....	.....	.....	.....
A 126	All other diseases of skin and musculoskeletal system	M	33	7	2	2	.....	1	.....	.....	4	7
		F	34	5	.....	1	3	2	.....	4	7	1
	XIV. Congenital Malformations											
	Total	...	**781**	**708**	**8**	**9**	**4**	.....	**3**	**20**	**11**	**11**
		M	**396**	**360**	**7**	**3**	**2**	.....	.....	**8**	**7**	**7**
		F	**385**	**348**	**1**	**6**	**2**	.....	**3**	**12**	**4**	**4**
A 127	Spina bifida and meningocele	M	73	73	.....	.....	.....	.....	.....	.....	.....	.....
		F	110	109	.....	1	.....	.....	.....	.....	.....	.....
A 128	Congenital malformations of circulatory system	M	151	135	6	2	1	.....	.....	4	2	1
		F	122	109	1	2	.....	.....	2	5	.....	1
A 129	All other congenital malformations	M	172	152	1	1	1	.....	.....	4	5	6
		F	153	130	.....	3	2	.....	1	7	4	3
	XV. Certain Diseases of Early Infancy											
	Total		**2031**	**2031**	.....	.....	.....	.....	.....	.....	.....	.....
		M	**1200**	**1200**	.....	.....	.....	.....	.....	.....	.....	.....
		F	**831**	**831**	.....	.....	.....	.....	.....	.....	.....	.....
A 130	Birth injuries	M	233	233	.....	.....	.....	.....	.....	.....	.....	.....
		F	164	164	.....	.....	.....	.....	.....	.....	.....	.....
A 131	Postnatal asphyxia and atelectasis	M	326	326	.....	.....	.....	.....	.....	.....	.....	.....
		F	214	214	.....	.....	.....	.....	.....	.....	.....	.....
A 132	Infections of the newborn	M	75	75	.....	.....	.....	.....	.....	.....	.....	.....
		F	41	41	.....	.....	.....	.....	.....	.....	.....	.....
A 133	Haemolytic disease of newborn	M	53	53	.....	.....	.....	.....	.....	.....	.....	.....
		F	43	43	.....	.....	.....	.....	.....	.....	.....	.....
A 134	All other defined diseases of early infancy	M	69	69	.....	.....	.....	.....	.....	.....	.....	.....
		F	45	45	.....	.....	.....	.....	.....	.....	.....	.....
A 135	Ill-defined diseases peculiar to early infancy, and immaturity unqualified	M	444	444	.....	.....	.....	.....	.....	.....	.....	.....
		F	324	324	.....	.....	.....	.....	.....	.....	.....	.....
	XVI. Symptoms, Senility, and Ill-defined Conditions											
	Total		**263**	**39**	**2**	**4**	**3**	**29**	**1**	**6**	**5**	**41**
		M	**122**	**20**	**1**	**2**	**3**	**11**	**1**	**2**	**5**	**31**
		F	**141**	**19**	**1**	**2**	.....	**18**	.....	**4**	.....	**10**
A 136	Senility without mention of psychosis	M	57	.....	.....	.....	.....	6	.....	.....	.....	22
		F	82	.....	.....	.....	.....	14	.....	.....	.....	6
A 137	Ill-defined and unknown causes	M	65	20	1	2	3	5	1	2	5	9
		F	59	19	1	2	.....	4	.....	4	.....	4
	EXVII. Accidents, Poisonings and Violence (Classification According to External Cause)											
	Total		**3478**	**688**	**323**	**246**	**124**	**116**	**63**	**558**	**445**	**307**
		M	**2407**	**451**	**265**	**227**	**102**	**56**	**41**	**426**	**337**	**212**
		F	**1071**	**237**	**58**	**19**	**22**	**60**	**22**	**132**	**108**	**95**
AE 138	Motor vehicle accidents	M	787	129	121	92	31	7	21	147	104	70
		F	302	78	40	6	6	8	9	45	42	26
	Traffic accidents	M	768	121	119	91	31	7	21	143	103	69
		F	291	67	40	6	6	8	9	45	42	26
AE 139	Other transport accidents	M	205	22	32	24	6	1	7	54	30	13
		F	24	3	1	.....	.....	.....	.....	8	5	2
AE 140	Accidental poisoning	M	75	2	10	12	2	4	.....	11	17	4
		F	55	7	6	3	2	4	1	7	8	1
AE 141	Accidental falls	M	281	18	8	10	10	20	2	24	34	64
		F	326	4	1	2	3	43	.....	5	13	49

MONTH OF DEATH BY PLACE OF RESIDENCE, ONTARIO, 1954

AND AGE					MONTHS												
Widowed				Residual													
15-24	25-44	45-64	65+		Jan.	Feb.	Mar.	Apr.	May	June	July	Aug.	Sept.	Oct.	Nov.	Dec.	Int. List No.
.....	.....	.....	1	.....	1	.....	.....	.....	.....	.....	.....	.....	.....	.....	1	.....	A 125
.....	.....	.....	.....	.....	.....	.....	.....	.....	.....	1	.....	.....	.....	.....	.....	.....	
.....	.....	.....	9	1	2	4	3	4	1	3	3	2	2	3	3	3	A 126
.....	.....	2	9	.....	2	1	2	3	3	6	2	1	5	3	5	1	
.....	**1**	**3**	**3**	.....	**87**	**63**	**62**	**56**	**75**	**62**	**60**	**49**	**60**	**65**	**69**	**73**	
.....	.....	.....	**2**	.....	**41**	**36**	**27**	**33**	**38**	**30**	**30**	**26**	**28**	**30**	**37**	**40**	
.....	**1**	**3**	**1**	.....	**46**	**27**	**35**	**23**	**37**	**32**	**30**	**23**	**32**	**35**	**32**	**33**	
.....	.....	.....	.....	.....	9	9	5	3	7	3	8	5	3	3	10	8	A 127
.....	.....	.....	.....	.....	9	6	10	7	12	8	12	5	11	10	10	10	
.....	.....	.....	.....	.....	19	8	9	16	13	14	8	10	10	14	18	12	A 128
.....	1	1	.....	.....	24	10	13	4	10	8	5	6	11	14	11	6	
.....	.....	.....	2	.....	13	19	13	14	18	13	14	11	15	13	9	20	A 129
.....	.....	2	1	.....	13	11	12	12	15	16	13	12	10	11	11	17	
.....	.....	.....	.....	.....	**172**	**150**	**155**	**172**	**186**	**191**	**186**	**160**	**159**	**185**	**158**	**157**	
.....	.....	.....	.....	.....	**107**	**93**	**87**	**111**	**107**	**110**	**114**	**90**	**95**	**93**	**89**	**104**	
.....	.....	.....	.....	.....	**65**	**57**	**68**	**61**	**79**	**81**	**72**	**70**	**64**	**92**	**69**	**53**	
.....	.....	.....	.....	.....	21	15	15	25	19	18	26	18	22	12	21	21	A 130
.....	.....	.....	.....	.....	16	10	16	14	15	15	18	14	12	14	9	11	
.....	.....	.....	.....	.....	39	20	13	30	31	32	34	24	28	25	23	27	A 131
.....	.....	.....	.....	.....	21	10	15	21	25	19	16	19	11	26	17	14	
.....	.....	.....	.....	.....	8	5	3	11	4	10	2	6	8	4	4	10	A 132
.....	.....	.....	.....	.....	4	3	3	2	3	5	6	2	2	5	3	3	
.....	.....	.....	.....	.....	5	5	6	7	2	6	2	3	4	6	3	4	A 133
.....	.....	.....	.....	.....	3	2	4	1	6	6	5	6	1	3	3	3	
.....	.....	.....	.....	.....	3	10	10	8	6	4	6	6	4	6	3	3	A 134
.....	.....	.....	.....	.....	4	4	5	4	4	4	2	5	4	3	4	2	
.....	.....	.....	.....	.....	31	38	40	30	45	40	44	33	29	40	35	39	A 135
.....	.....	.....	.....	.....	17	28	25	19	26	32	25	24	34	41	33	20	
.....	.....	**2**	**124**	**7**	**32**	**19**	**17**	**13**	**20**	**24**	**27**	**23**	**16**	**38**	**16**	**18**	
.....	.....	**1**	**40**	**5**	**12**	**10**	**8**	**7**	**10**	**5**	**16**	**10**	**10**	**17**	**7**	**10**	
.....	.....	**1**	**84**	**2**	**20**	**9**	**9**	**6**	**10**	**19**	**11**	**13**	**6**	**21**	**9**	**8**	
.....	.....	.....	27	2	5	7	3	3	5	3	9	4	3	8	1	6	A 136
.....	.....	.....	61	1	12	5	6	4	7	11	6	7	4	12	4	4	
.....	.....	1	13	3	7	3	5	4	5	2	7	6	7	9	6	4	A 137
.....	.....	1	23	1	8	4	3	2	3	8	5	6	2	9	5	4	
.....	**25**	**69**	**432**	**82**	**222**	**236**	**244**	**241**	**264**	**342**	**361**	**299**	**282**	**387**	**299**	**301**	
.....	**14**	**39**	**169**	**68**	**147**	**156**	**156**	**169**	**192**	**233**	**267**	**230**	**207**	**255**	**197**	**198**	
.....	**11**	**30**	**263**	**14**	**75**	**80**	**88**	**72**	**72**	**109**	**94**	**69**	**75**	**132**	**102**	**103**	
.....	5	11	33	16	53	51	59	50	53	57	81	70	69	86	81	77	AE 138
.....	4	10	24	4	24	14	20	8	18	42	30	20	29	39	24	34	
.....	4	10	33	16	52	47	58	50	50	55	80	69	67	86	79	75	
.....	4	10	24	4	23	14	20	8	17	41	25	19	28	38	24	34	
.....	.....	4	3	9	5	6	7	12	19	42	34	31	16	15	10	8	AE 139
.....	.....	2	3	.....	3	3	4	5	.....	1	1	3	1	1	2	.....	
.....	1	.....	8	4	11	6	4	7	3	7	.....	7	5	6	4	15	AE 140
.....	1	3	10	2	7	5	6	4	2	8	2	4	3	5	6	3	
.....	.....	3	84	4	16	18	26	26	21	24	22	26	38	21	25	18	AE 141
.....	1	6	197	2	21	30	25	28	26	33	30	24	19	31	31	28	

TABLE 39 CAUSE OF DEATH BY MARITAL STATUS, AGE, SEX, AND

Int. List No.	CAUSE OF DEATH (Intermediate List)	Sex	Total	Under 15 yrs.	MARITAL STATUS: Single 15-24	Single 25-44	Single 45-64	Single 65+	Married 15-24	Married 25-44	Married 45-64	Married 65+
AE 142	Accidents caused by machinery	M	62	7	11	7	3	.....	.....	12	11	7
		F	.....	.....	.....	.....	.....	.....	.....	.....	.....	.....
AE 143	Accidents caused by fire and explosion of combustible material	M	98	38	2	6	5	2	.....	16	9	9
		F	78	34	3	1	3	2	3	11	10	5
AE 144	Accident caused by hot substance, corrosive liquid, steam, and radiation	M	11	5	.....	.....	.....	.....	.....	1	1	2
		F	10	1	.....	.....	.....	1	.....	1	2	1
AE 145	Accident caused by firearm	M	36	6	11	2	.....	.....	1	6	8	.....
		F	2	.....	.....	.....	.....	.....	1	.....	1	.....
AE 146	Accidental drowning and submersion	M	196	96	27	17	8	2	2	16	11	5
		F	26	19	.....	1	.....	.....	.....	3	1	1
AE 147	All other accidental causes	M	302	120	24	20	9	6	3	54	28	12
		F	132	88	1	1	2	1	4	11	6	3
AE 148	Suicide and self-inflicted injury	M	314	3	16	27	26	13	1	80	79	23
		F	94	.....	3	4	5	1	3	33	19	7
AE 149	Homicide and injury purposely inflicted by other persons (not in war)	M	36	5	3	10	1	1	4	5	4	1
		F	22	3	3	1	1	.....	1	8	1	.....
AE 150	Injury resulting from operations of war	M	4	.....	.....	.....	1	.....	.....	.....	1	2
		F	.....	.....	.....	.....	.....	.....	.....	.....	.....	.....
	NXVII. Accidents, Poisonings and Violence (Classification According to Nature of Injury)											
	Total		**3478**	**688**	**323**	**246**	**124**	**116**	**63**	**558**	**445**	**307**
		M	**2407**	**451**	**265**	**227**	**102**	**56**	**41**	**426**	**337**	**212**
		F	**1071**	**237**	**58**	**19**	**22**	**60**	**22**	**132**	**108**	**95**
AN 138	Fracture of skull	M	586	102	81	66	19	6	16	124	85	39
		F	189	53	25	5	2	6	4	24	28	11
AN 139	Fracture of spine and trunk	M	146	7	15	13	13	1	3	24	15	31
		F	54	5	5	.....	1	5	1	6	6	7
AN 140	Fracture of limbs	M	152	.....	4	2	3	16	.....	8	8	43
		F	260	.....	.....	2	2	33	.....	.....	7	45
AN 141	Dislocation without fracture	M	1	.....	.....	.....	.....	.....	.....	1	.....	.....
		F	3	.....	.....	.....	.....	.....	.....	.....	.....	.....
AN 142	Sprains and strains of joints and adjacent muscles	M	.....	.....	.....	.....	.....	.....	.....	.....	.....	.....
		F	.....	.....	.....	.....	.....	.....	.....	.....	.....	.....
AN 143	Head injury (excluding fracture)	M	188	23	24	14	13	4	4	33	32	19
		F	72	9	8	.....	.....	5	2	14	8	6
AN 144	Internal injury of chest, abdomen, and pelvis	M	317	33	49	34	8	4	8	70	59	24
		F	87	18	5	2	5	.....	4	17	15	10
AN 145	Laceration and open wounds	M	35	1	2	4	1	2	.....	6	9	3
		F	12	2	2	1	1	.....	.....	3	1	.....
AN 146	Superficial injury, contusion and crushing with intact skin surface	M	5	1	.....	.....	.....	.....	.....	.....	.....	2
		F	3	.....	.....	.....	.....	1	.....	.....	.....	.....
AN 147	Effects of foreign body entering through orifice	M	85	66	1	2	2	.....	.....	5	5	.....
		F	55	47	.....	.....	1	.....	1	2	1	1
AN 148	Burns	M	89	29	2	8	2	1	1	18	9	11
		F	70	26	2	1	1	3	3	7	12	5
AN 149	Effects of poisons	M	168	18	13	21	10	7	.....	34	33	9
		F	119	17	7	6	7	4	3	26	18	3
AN 150	All other and unspecified effects of external causes	M	635	171	74	63	31	15	9	103	82	31
		F	147	60	4	2	2	3	4	33	12	7

MONTH OF DEATH BY PLACE OF RESIDENCE, ONTARIO, 1954

AND AGE					MONTHS												
Widowed				Residual													Int. List No.
15-24	25-44	45-64	65+		Jan.	Feb.	Mar.	Apr.	May	June	July	Aug.	Sept.	Oct.	Nov.	Dec.	
.....	1	.....	1	2	3	3	2	4	11	9	7	5	5	4	7	2	AE 142
.....	1	3	7	.....	8	10	14	10	11	5	9	3	4	8	11	5	AE 143
.....	.....	1	5	.....	7	8	8	6	4	6	9	2	6	5	10	7	
.....	.....	.....	2	.....	2	.....	1	.....	1	.....	1	.....	2	1	2	1	AE 144
.....	.....	.....	4	.....	1	.....	.....	.....	1	1	1	1	2	2	.....	1	
.....	.....	.....	.....	2	1	2	1	2	1	5	1	4	1	6	9	3	AE 145
.....	.....	.....	.....	.....	.....	.....	1	.....	.....	.....	.....	.....	.....	1	.....	.....	
.....	.....	2	3	7	2	7	6	13	20	34	42	24	24	9	6	9	AE 146
.....	.....	.....	1	.....	.....	.....	2	3	2	2	5	4	3	1	1	3	
.....	2	7	12	5	20	23	19	15	16	16	30	21	15	69	19	39	AE 147
.....	2	1	10	2	8	8	7	12	5	5	9	5	6	38	13	16	
.....	4	8	16	18	19	26	14	24	32	29	39	37	26	28	21	19	AE 148
.....	3	6	8	2	4	11	12	4	11	8	5	5	5	6	12	11	
.....	.....	1	.....	1	5	4	3	6	3	5	.....	2	2	2	2	2	AE 149
.....	.....	1	1	2	.....	1	3	2	3	3	2	1	1	3	3	.....	
.....	.....	.....	.....	.....	2	.....	.....	.....	1	.....	1	.....	.....	.....	.....	.....	AE 150
.....	.....	.....	.....	.....	.....	.....	.....	.....	.....	.....	.....	.....	.....	.....	.....	.....	
.....	**25**	**69**	**432**	**82**	**222**	**236**	**244**	**241**	**264**	**342**	**361**	**299**	**282**	**387**	**299**	**301**	
.....	**14**	**39**	**169**	**68**	**147**	**156**	**156**	**169**	**192**	**233**	**267**	**230**	**207**	**255**	**197**	**198**	
.....	**11**	**30**	**263**	**14**	**75**	**80**	**88**	**72**	**72**	**109**	**94**	**69**	**75**	**132**	**102**	**103**	
.....	.....	9	22	17	31	34	54	39	44	56	59	60	68	54	48	39	AN 138
.....	4	9	16	2	18	14	12	8	13	27	16	11	19	16	14	21	
.....	2	2	16	4	12	13	4	2	10	17	17	12	11	16	16	16	AN 139
.....	.....	3	14	1	3	2	3	3	7	8	1	3	5	8	6	5	
.....	.....	1	62	5	8	13	13	17	10	9	11	14	17	16	15	9	AN 140
.....	.....	1	169	1	17	27	24	22	16	29	21	20	12	22	27	23	
.....	.....	.....	.....	.....	.....	.....	.....	.....	.....	.....	.....	.....	.....	.....	1	.....	AN 141
.....	.....	.....	3	.....	.....	.....	.....	.....	.....	.....	1	.....	.....	1	.....	1	
.....	.....	.....	.....	.....	.....	.....	.....	.....	.....	.....	.....	.....	.....	.....	.....	.....	AN 142
.....	.....	6	15	1	14	11	11	15	13	9	20	18	17	22	20	18	AN 143
.....	.....	2	16	2	5	1	6	2	8	4	10	5	6	11	10	4	
.....	4	7	10	7	20	21	21	22	24	24	33	33	20	36	30	33	AN 144
.....	1	2	8	.....	5	3	5	7	4	10	12	4	9	14	5	9	
.....	.....	1	2	4	3	5	.....	4	5	1	5	3	2	2	3	2	AN 145
.....	.....	.....	2	.....	1	1	.....	1	.....	1	2	2	2	1	1	.....	
.....	.....	1	1	.....	.....	.....	.....	.....	1	.....	1	.....	.....	2	1	.....	AN 146
.....	.....	.....	1	1	.....	.....	1	.....	.....	.....	.....	.....	.....	1	.....	1	
.....	.....	.....	2	2	4	6	7	8	4	5	8	4	4	9	8	18	AN 147
.....	.....	.....	1	1	4	3	5	8	3	2	5	1	2	6	5	11	
.....	1	.....	7	.....	7	4	11	9	11	7	10	3	7	7	9	4	AN 148
.....	.....	2	8	.....	7	2	9	4	5	6	10	3	7	4	7	6	
.....	2	4	11	6	20	13	11	14	10	16	8	12	15	17	11	21	AN 149
.....	3	7	16	2	11	20	11	8	7	14	4	7	4	11	14	8	
.....	5	8	21	22	28	36	24	39	60	89	95	71	46	74	35	38	AN 150
.....	3	4	9	4	4	7	12	9	9	8	12	13	9	37	13	14	

Table 40 Classification of Accidental and Violent Deaths According to the Nature of the Injury, Ontario, 1954

"E" Code	External Cause of Death		Total	Nature of Injury ("N" Code): 800-804 Fracture of Skull	805-809 Fracture of Spine and Trunk	810-829 Fracture of Limbs	830-839 Dislocation Without Fracture	840-848 Sprains and Strains of Joints and Adjacent Muscles	850-856 Head Injury (excluding Fracture)	860-869 Internal Injury of Chest, Abdomen and Pelvis	870-908 Laceration and Open Wounds	910-929 Superficial Injury, Contusion and Crushing with Intact Skin Surface	930-936 Effects of Foreign Body Entering Through Orifice	940-949 Burns	960-979 Effects of Poisons	950-959 980-999 All Other and Unspecified Effects of External Causes
	Accidental and Violent Deaths	T	3,478	775	200	412	4	...	260	404	47	8	140	159	287	782
		M	2,407	586	146	152	1	...	188	317	35	5	85	89	168	635
		F	1,071	189	54	260	3	...	72	87	12	3	55	70	119	147
800-802	Railway accidents	M	47	21	3	3	...	...	4	9	5	...	...	2	...	...
		F	5	2	1	...	...	...	...	1	1	...	...	...	...	...
810-825	Motor vehicle traffic accidents	M	768	383	82	21	...	...	60	179	4	2	1	7	1	28
		F	291	140	35	5	...	...	32	67	3	...	...	1	...	8
830-835	Motor vehicle non-traffic accidents	M	19	10	..	...	...	...	...	6	...	...	...	...	...	3
		F	11	9	...	...	...	...	...	2	...	...	...	...	...	...
840-845	Other road vehicle accidents	M	20	7	5	1	...	...	2	2	...	...	...	...	...	3
		F	7	5	...	...	...	...	...	1	...	...	...	...	...	1
850-858	Water transport accidents	M	105	4	1	...	...	...	2	...	...	...	...	...	...	98
		F	6	...	...	...	...	...	...	...	...	...	...	...	...	6
860-866	Aircraft accidents	M	33	16	2	2	...	...	...	11	...	...	...	2	...	...
		F	6	...	...	...	...	...	...	4	...	...	...	1	...	1
870-888	Accidental poisoning by solid and liquid substances	M	22	...	...	...	...	...	...	...	...	...	...	...	22	...
		F	31	...	...	...	...	...	...	...	...	...	...	...	31	...
890-895	Accidental poisoning by gases and vapors	M	53	...	...	...	...	...	...	...	...	...	...	...	53	...
		F	24	...	...	...	...	...	...	...	...	...	...	...	24	...
900-904	Accidental falls	M	281	75	30	110	...	...	33	16	1	2	...	...	...	14
		F	326	24	16	248	3	...	25	2	1	3	1	...	...	3
910-936	Other accidents	M	693	51	10	10	1	...	27	56	9	...	84	76	32	337
		F	241	4	1	1	...	...	1	3	1	...	54	67	20	89
940-946	Complications due to non-therapeutic medical and surgical procedures	M	...	...	...	...	...	...	...	...	...	...	...	...	...	...
		F	...	...	...	...	...	...	...	...	...	...	...	...	...	...
950-959	Therapeutic misadventure and late complications of therapeutic procedures	M	...	...	...	...	...	...	...	...	...	...	...	...	...	...
		F	...	...	...	...	...	...	...	...	...	...	...	...	...	...
960-965	Late effects of injury and poisoning	M	16	...	2	4	...	...	1	...	1	1	...	1	4	2
		F	7	...	1	6	...	...	...	...	...	...	...	...	...	...
970-979	Suicide and self-inflicted injury	M	314	13	6	1	...	...	52	29	14	...	...	...	56	143
		F	94	1	...	...	...	...	10	4	2	...	...	...	44	33
980-985	Homicide and injury purposely inflicted by other persons (not in war)	M	36	6	5	...	...	...	7	9	1	...	...	1	...	7
		F	22	4	...	...	...	...	4	3	4	...	...	1	...	6
990-999	Injury resulting from operations of war	M	...	...	...	...	...	...	...	...	...	...	...	...	...	...
		F	...	...	...	...	...	...	...	...	...	...	...	...	...	...

BINDING SECT. OCT 15 1968